

FACHADA FRONTAL
HOSPITAL DE ALMIRANTE
ESCALA 1:200

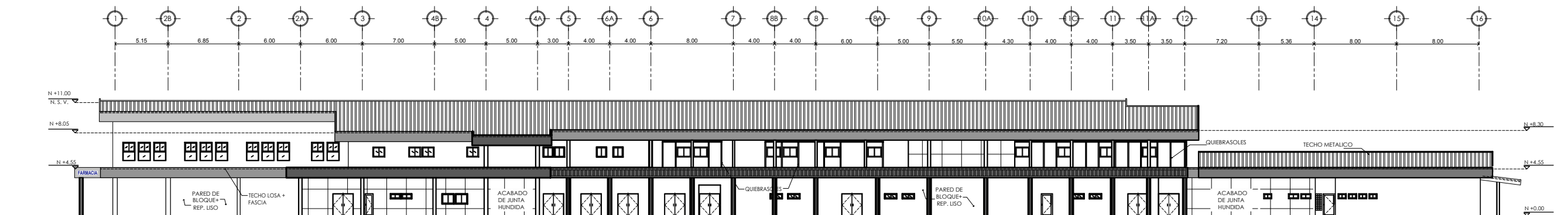

FACHADA POSTERIOR
HOSPITAL DE ALMIRANTE
ESCALA 1:200

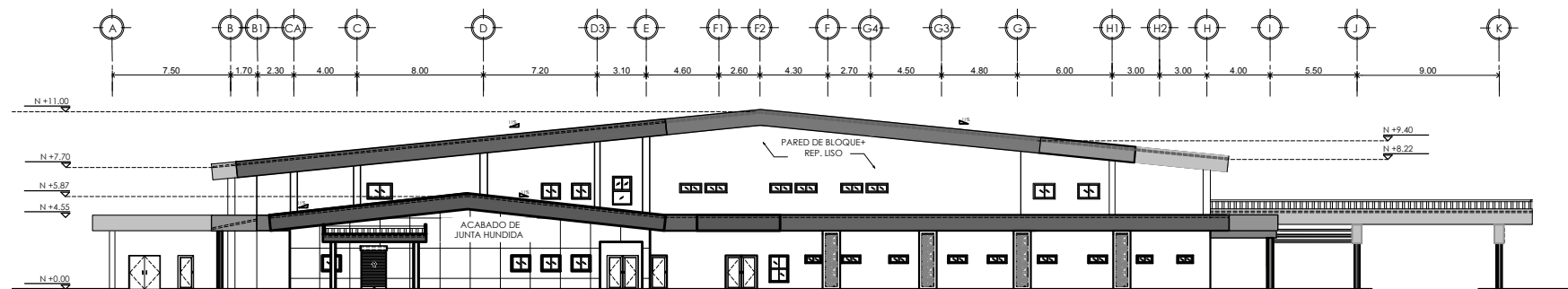

FACHADA LATERAL IZQUIERDA
HOSPITAL DE ALMIRANTE
ESCALA 1:200

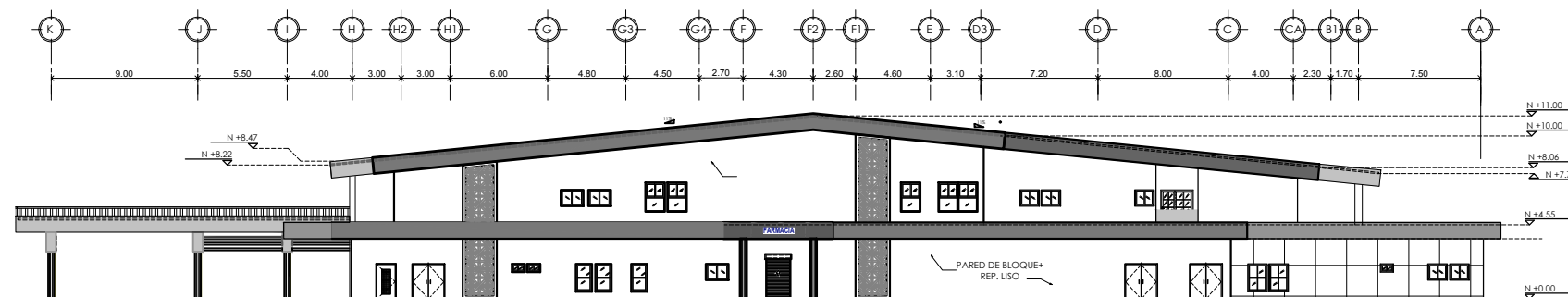

FACHADA LATERAL DERECHA
HOSPITAL DE ALMIRANTE
ESCALA 1:200

ANTEPROYECTO



CAJA DE SEGURO SOCIAL
DIRECCIÓN DE INGENIERÍA Y ARQUITECTURA
DEPARTAMENTO DE DESARROLLO DE PROYECTOS

JEFE DEL DEPARTAMENTO
DIRECTOR DE INGENIERÍA Y ARQUITECTURA

PROYECTO
SERVICIOS INTEGRALES DE ESTUDIOS TÉCNICOS, DISEÑOS ARQUITECTÓNICOS HOSPITALARIOS, DESARROLLO Y APROBACIÓN DE PLANOS, ESTUDIO DE IMPACTO AMBIENTAL, CATEGORÍA 2, CONSTRUCCIÓN, MOBILIARIO, EQUIPAMIENTO MÉDICO Y CAPACITACIÓN DE PERSONAL PARA EL NUEVO HOSPITAL DE ALMIRANTE, UBICADO EN LA PROVINCIA DE BOCAS DEL TORO

DIS. ARQUITECTÓNICO:	DIS. ESTRUCTURAL:
ARQ. JADIA CEBALLOS	DIS. ELECTROMECANICO
DIS. ELÉCTRICO:	DIS. FONTANERÍA
DIS. GASES CLÍNICOS	DIS. CALDERAS
DIS. INFRAESTRUCTURA	DIS. CALDERAS
DIS. ELECTRONICO	DIBUJO:
ESCALA:	INDICADAS

CONTENIDO DE LA PAGINA:
ELEVACIONES DE EDIFICIO PRINCIPAL

FECHA:	CÓDIGO:
JUNIO 2020	AP-15
HOJA N°:	DE:
15	16