



ESC. 1:1000

TOTALES:	
TOTAL AREAS CERRADAS:	13.364,72
TOTAL AREAS ABIERTAS:	1.179,87
TOTAL PAVIMENTOS:	4.841,11
TOTAL ACERAS:	599,32



ANTEPROYECTO



PROYECTO
SERVICIOS INTEGRALES DE ESTUDIOS TÉCNICOS, DISEÑOS
ARQUITECTÓNICOS HOSPITALARIOS, DESARROLLO Y
APROBACIÓN DE PLANOS, ESTUDIO DE IMPACTO
AMBIENTAL, CATEGORÍA 2, CONSTRUCCIÓN, MOBILIARIO,
EQUIPAMIENTO MÉDICO Y CAPACITACIÓN DE PERSONAL
PARA EL NUEVO HOSPITAL DE ALMIRANTE, UBICADO EN LA
PROVINCIA DE BOCAS DEL TORO

CONTENIDO DE LA PAGINA:

HOSPITAL DE ALMIRANTE
LOCALIZACION GENERAL



CONSTRUCTORA RIGASERVICES, S.A.

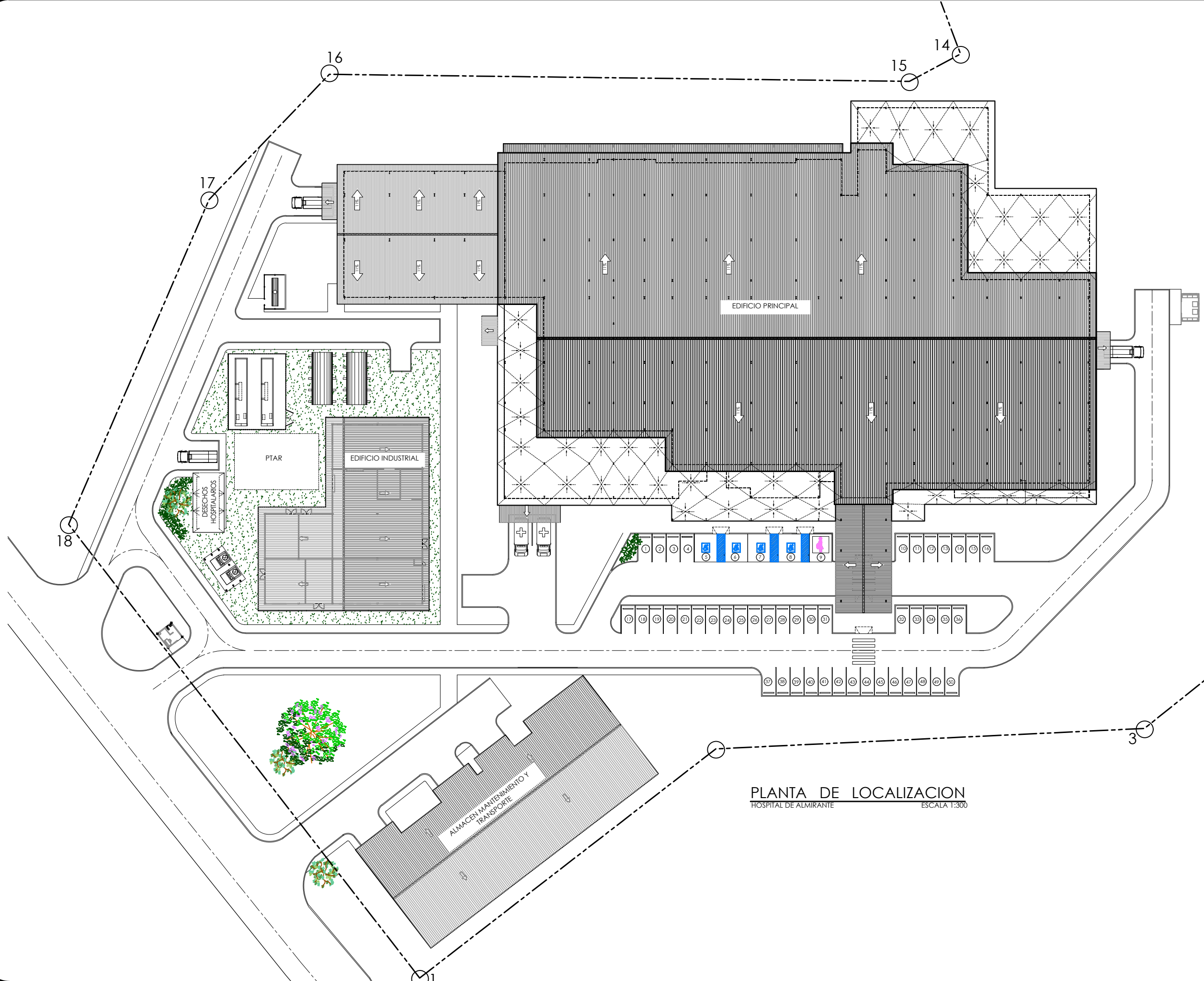

PLANTA DE LOCALIZACION
HOSPITAL DE ALMIRANTE
ESCALA 1:300

ANTEPROYECTO



CAJA DE SEGURO SOCIAL
DIRECCIÓN DE INGENIERÍA Y ARQUITECTURA
DEPARTAMENTO DE DESARROLLO DE PROYECTOS

JEFE DEL DEPARTAMENTO DIRECTOR DE INGENIERÍA Y ARQUITECTURA

PROYECTO
SERVICIOS INTEGRALES DE ESTUDIOS TÉCNICOS, DISEÑOS ARQUITECTÓNICOS HOSPITALARIOS, DESARROLLO Y APROBACIÓN DE PLANOS, ESTUDIO DE IMPACTO AMBIENTAL, CATEGORÍA 2, CONSTRUCCIÓN, MOBILIARIO, EQUIPAMIENTO MÉDICO Y CAPACITACIÓN DE PERSONAL PARA EL NUEVO HOSPITAL DE ALMIRANTE, UBICADO EN LA PROVINCIA DE BOCAS DEL TORO

DIS. ARQUITECTÓNICO:	DIS. ESTRUCTURAL:
ARQ. JADIA CEBALLOS	DIS. ELECTROMECANICO
DIS. ELECTRICO:	DIS. FONTANERIA
DIS. GASES CLINICOS	DIS. CALDERAS
DIS. INFRAESTRUCTURA	DIS. CALDERAS
DIS. ELECTRONICO	DIS. CALDERAS
ESCALA:	INDICADAS

CONTENIDO DE LA PAGINA:
HOSPITAL DE ALMIRANTE
LOCALIZACIÓN

FECHA:	CÓDIGO: AP-02
JUNIO 2020	HOJA Nº: 02 DE: 16

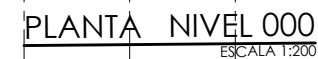

JEFE DEL DEPARTAMENTO DIRECTOR DE INGENIERIA Y ARQUITECTURA

DIS. ARQUITECTONICO: ARO. JADIA CEBALLOS	DIS. ESTRUCTURAL:
DIS. ELECTRICO:	DIS. ELECTROMECHANICO
DIS. GASES CLINICOS	DIS. FONTANERIA
DIS. INFRAESTRUCTURA	DIS. CALDERAS
DIS. ELECTRONICO	DIBUJO:
ESCALA: INDICADAS	

HOSPITAL DE ALMIRANTE
PLANTA N-000

CÓDIGO: AP-03
HOJA N°: 03 DE: 16

DIRECTOR DE OBRAS Y CONSTRUCCIONES MUNICIPALES



CAJA DE SEGURO SOCIAL
DIRECCIÓN DE INGENIERÍA Y ARQUITECTURA
DEPARTAMENTO DE DESARROLLO DE PROYECTOS

PROYECTO

SERVICIOS INTEGRALES DE ESTUDIOS TÉCNICOS, DISEÑOS ARQUITECTÓNICOS HOSPITALARIOS, DESARROLLO Y APROBACIÓN DE PLANOS, ESTUDIO DE IMPACTO AMBIENTAL, CATEGORÍA 2, CONSTRUCCIÓN, MOBILIARIO, EQUIPAMIENTO MÉDICO Y CAPACITACIÓN DE PERSONAL PARA EL NUEVO HOSPITAL DE ALMIRANTE, UBICADO EN LA PROVINCIA DE BOCAS DEL TORO

DIS. ARQUITECTONICO:	DIS. ESTRUCTURAL:
ARG. JADIA CEBALLOS	
DIS. ELECTRICO:	DIS. ELECTROMECHANICO
DIS. GASES CLINICOS	DIS. FONTANERIA
DIS. INFRAESTRUCTURA	DIS. CALDERAS
DIS. ELECTRONICO	DIBUJO:
ESCALA: INDICADAS	

CONTENIDO DE LA PAGINA:

HOSPITAL DE ALMIRANTE
PLANTA N-100

FECHA:	CÓDIGO: AP-04
JUNIO 2020	HOJA N°: 04 DE: 16

DIRECTOR DE OBRAS Y CONSTRUCCIONES MUNICIPALES



ANTEPROYECTO



CAJA DE SEGURO SOCIAL
DIRECCIÓN DE INGENIERÍA Y ARQUITECTURA
DEPARTAMENTO DE DESARROLLO DE PROYECTOS

JEFE DEL DEPARTAMENTO DIRECTOR DE INGENIERÍA Y ARQUITECTURA

PROYECTO
SERVICIOS INTEGRALES DE ESTUDIOS TÉCNICOS, DISEÑOS ARQUITECTÓNICOS HOSPITALARIOS, DESARROLLO Y APROBACIÓN DE PLANOS, ESTUDIO DE IMPACTO AMBIENTAL, CATEGORÍA 2, CONSTRUCCIÓN, MOBILIARIO, EQUIPAMIENTO MÉDICO Y CAPACITACIÓN DE PERSONAL PARA EL NUEVO HOSPITAL DE ALMIRANTE, UBICADO EN LA PROVINCIA DE BOCAS DEL TORO

DIS. ARQUITECTÓNICO:	DIS. ESTRUCTURAL:
ARQ. JADIA CEBALLOS	DIS. ELECTROMECANICO
DIS. ELECTRICO:	DIS. FONTANERÍA
DIS. GASES CLÍNICOS	DIS. CALDERAS
DIS. INFRAESTRUCTURA	OÍBUJO:
DIS. ELECTRONICO	
ESCALA: INDICADAS	

CONTENIDO DE LA PÁGINA:
HOSPITAL DE ALMIRANTE
PLANTA DE TECHO

FECHA: JUNIO 2020 CÓDIGO: AP-05
HOJA N°: 05 DE: 16

PLANTA DE TECHO
HOSPITAL DE ALMIRANTE ESCALA 1:200

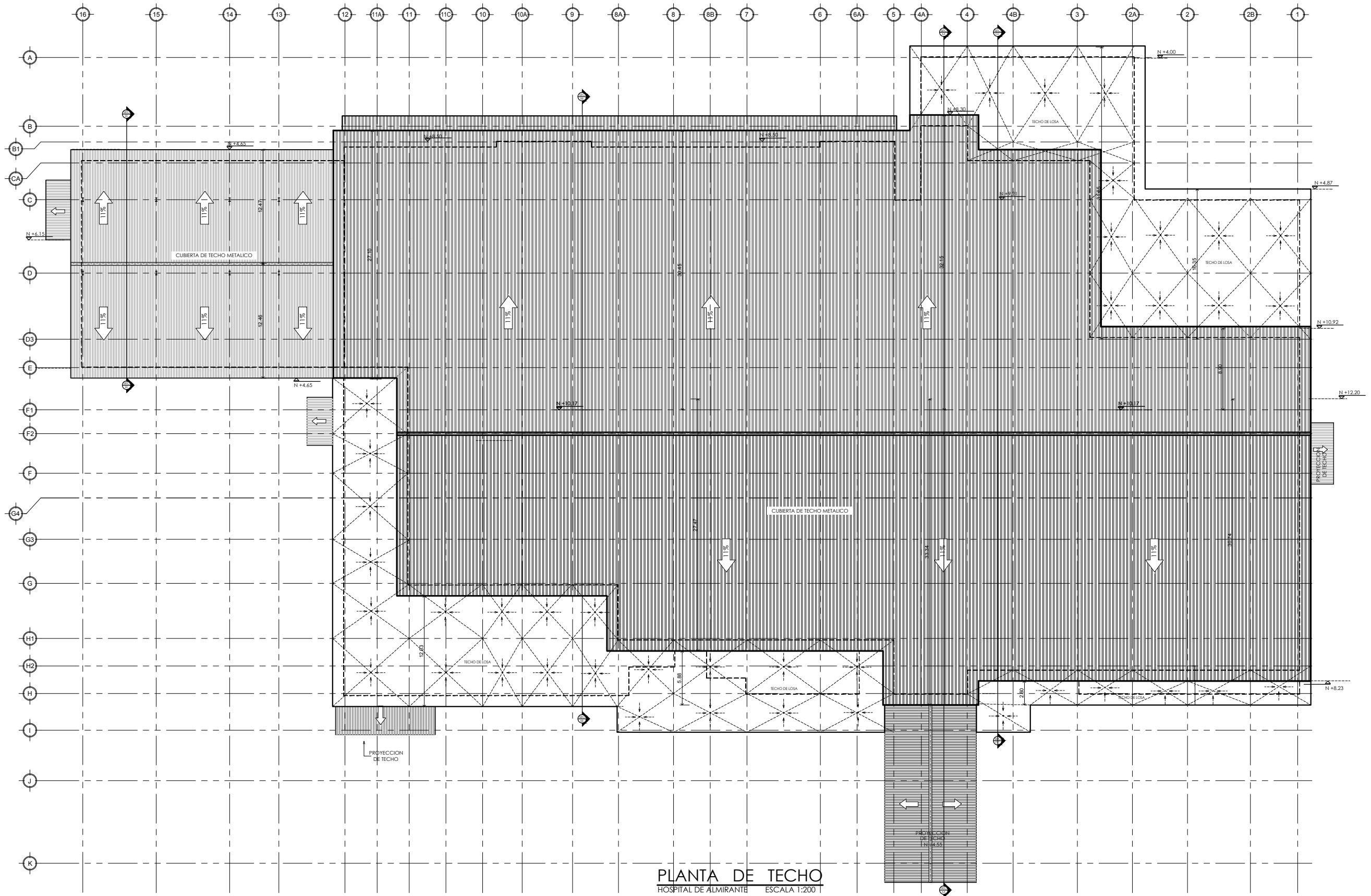

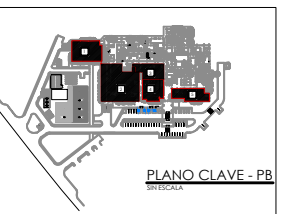
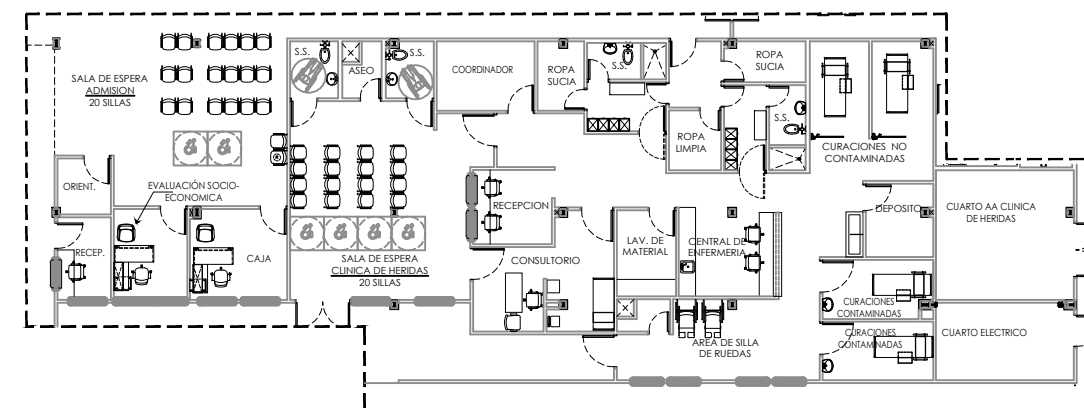
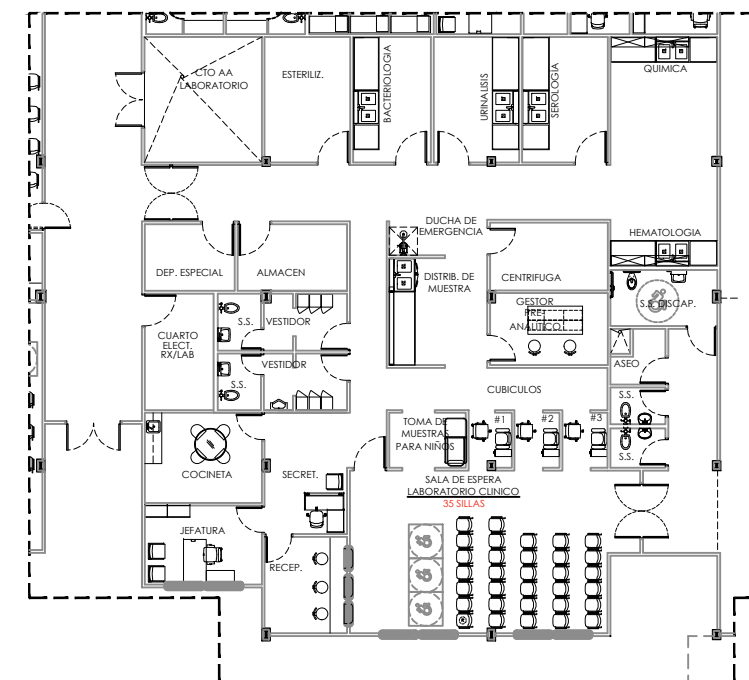
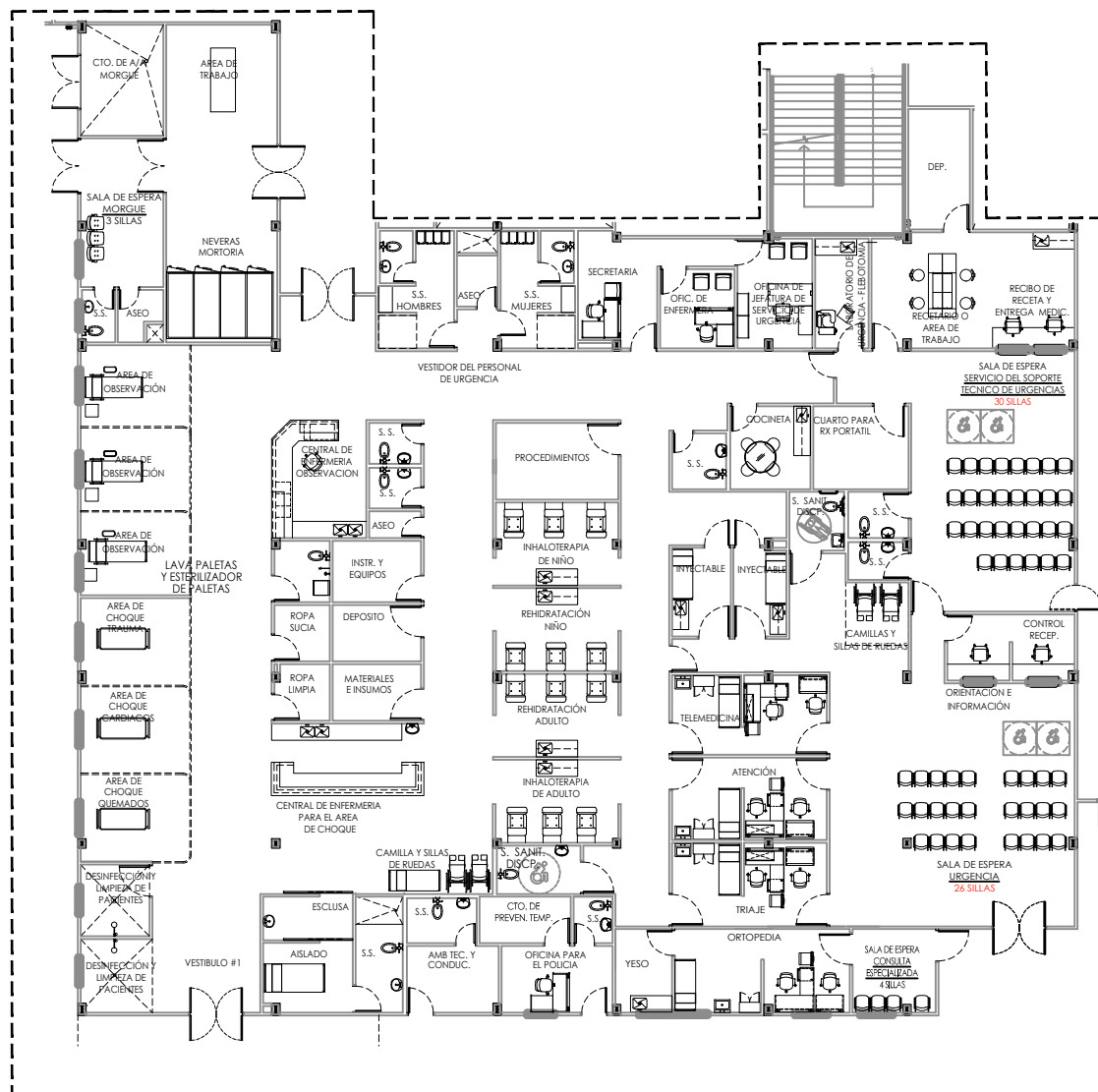
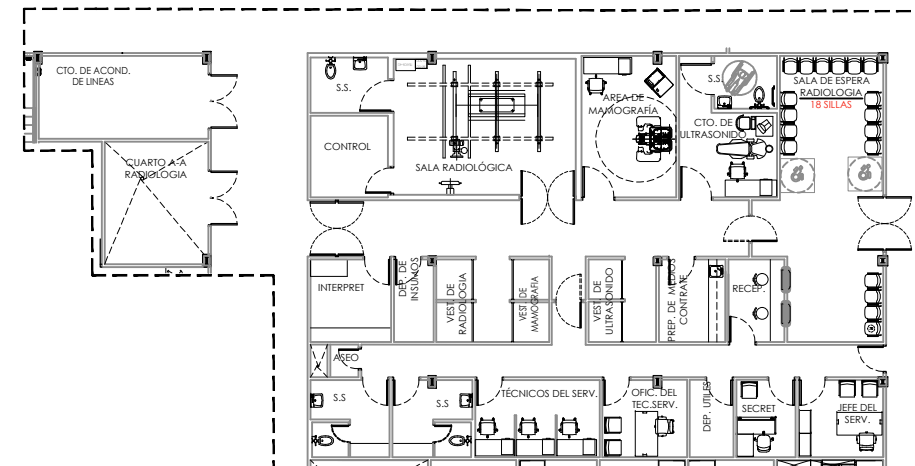
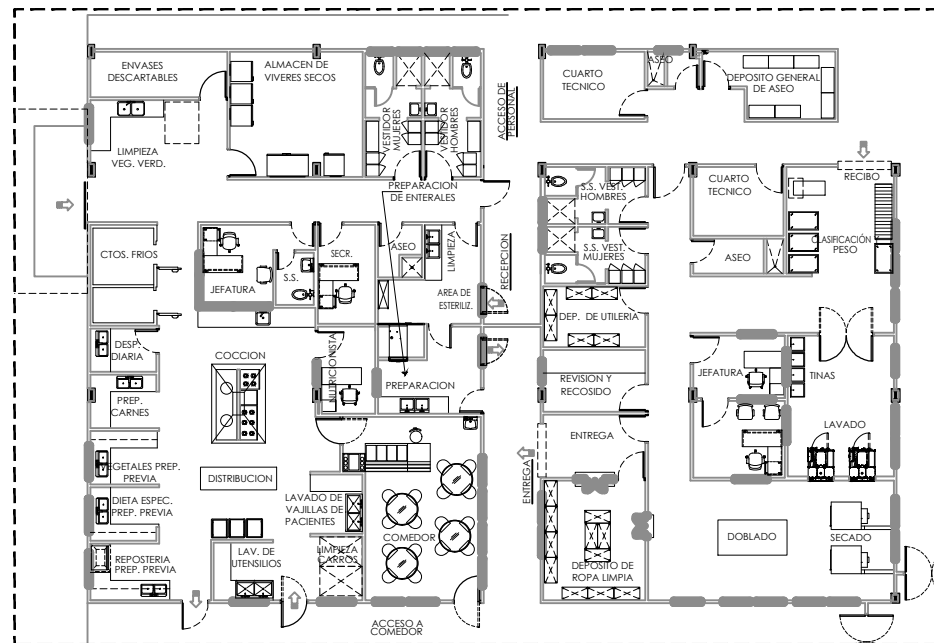

ANTEPROYECTO



CAJA DE SEGURO SOCIAL
DIRECCIÓN DE INGENIERÍA Y ARQUITECTURA
DEPARTAMENTO DE DESARROLLO DE PROYECTOS

JEFE DEL DEPARTAMENTO	DIRECTOR DE INGENIERÍA Y ARQUITECTURA
-----------------------	--

PROYECTO
SERVICIOS INTEGRALES DE ESTUDIOS TÉCNICOS, DISEÑOS
ARQUITECTÓNICOS HOSPITALARIOS, DESARROLLO Y
APROBACIÓN DE PLANOS, ESTUDIO DE IMPACTO
AMBIENTAL, CATEGORÍA 2, CONSTRUCCIÓN, MOBILIARIO,
EQUIPAMIENTO MÉDICO Y CAPACITACIÓN DE PERSONAL
PARA EL NUEVO HOSPITAL DE ALMIRANTE, UBICADO EN LA
PROVINCIA DE BOCAS DEL TORO

DIS. ARQUITECTONICO: ARQ. JADIA CEBALLOS	DIS. ESTRUCTURAL:
DIS. ELECTRICO:	DIS. ELECTROMECHANICO
DIS. GASES CLINICOS	DIS. FONTANERIA
DIS. INFRAESTRUCTURA	DIS. CALDERAS
DIS. ELECTRONICO	DIBUJO:
ESCALA: INDICADAS	

CONTENIDO DE LA PAGINA:

HOSPITAL DE ALMIRANTE
AMPLIACIONES #2 - NIVEL 00

FECHA:	CÓDIGO: AP-07
JUNIO 2020	HOJA N°: 07 DE: 16

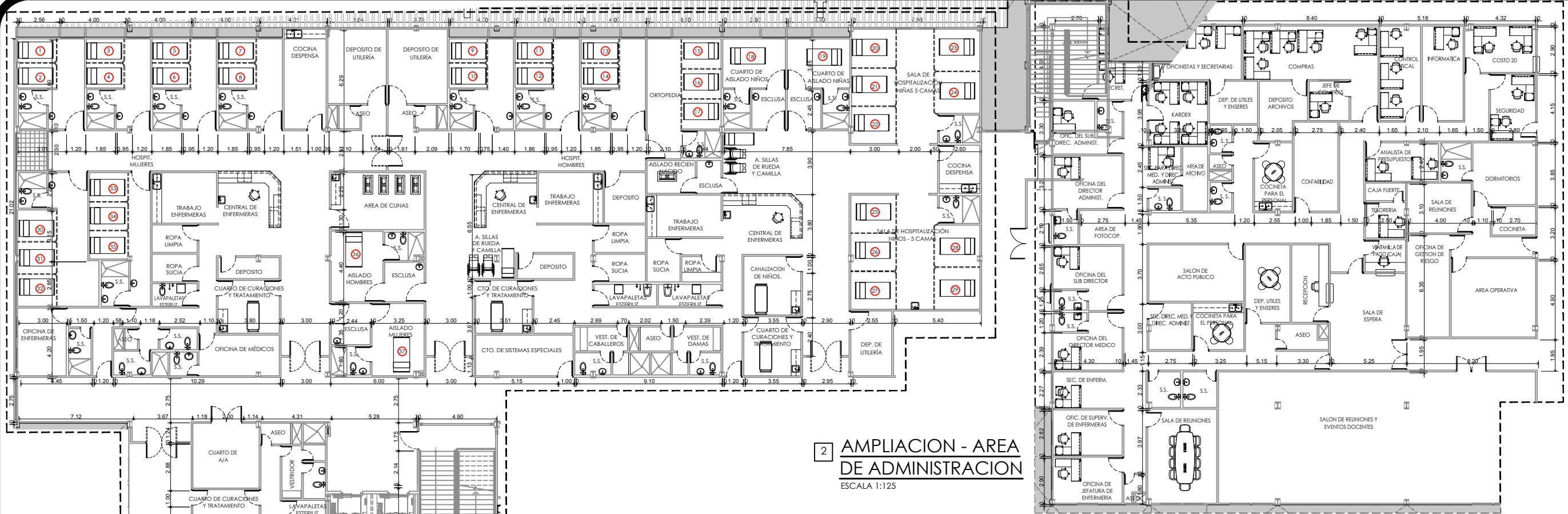

2 AMPLIACION - AREA DE ADMINISTRACION
ESCALA 1:125

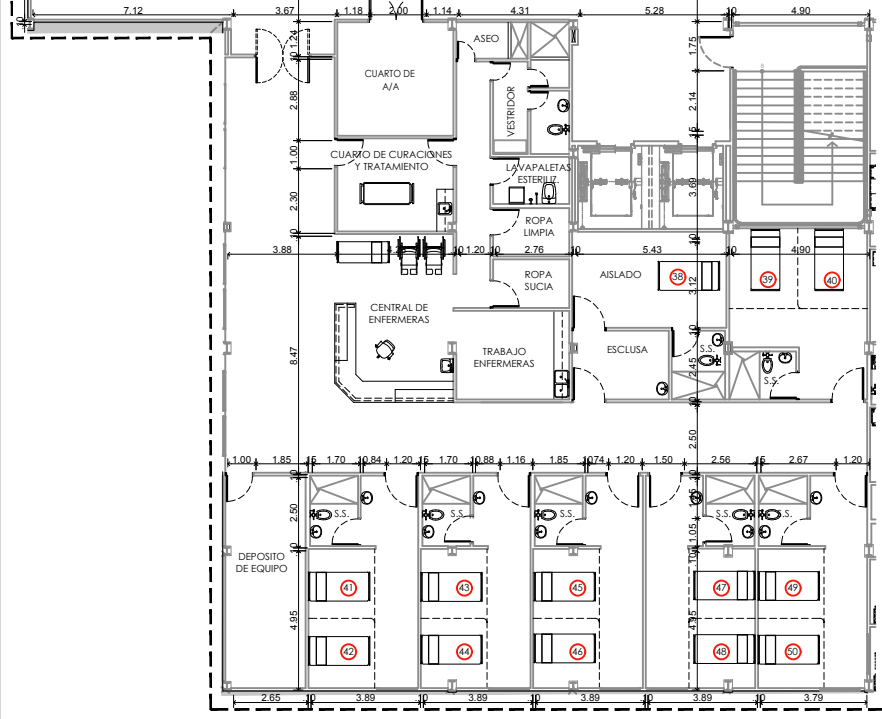

1 AMPLIACION - AREA DE HOSPITALIZACION
ESCALA 1:125

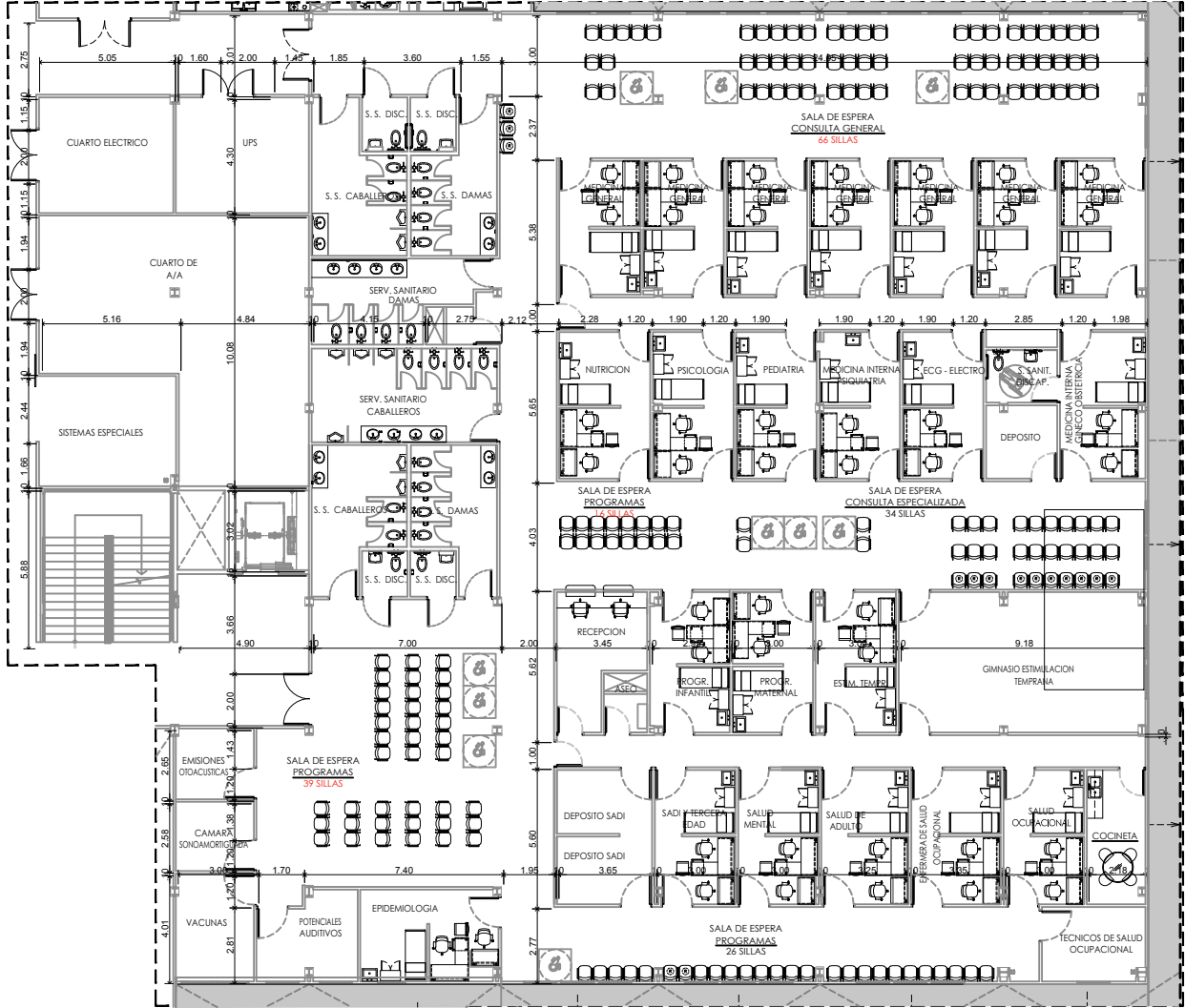

3 AMPLIACION - AREA DE CONSULTAS
ESCALA 1:125

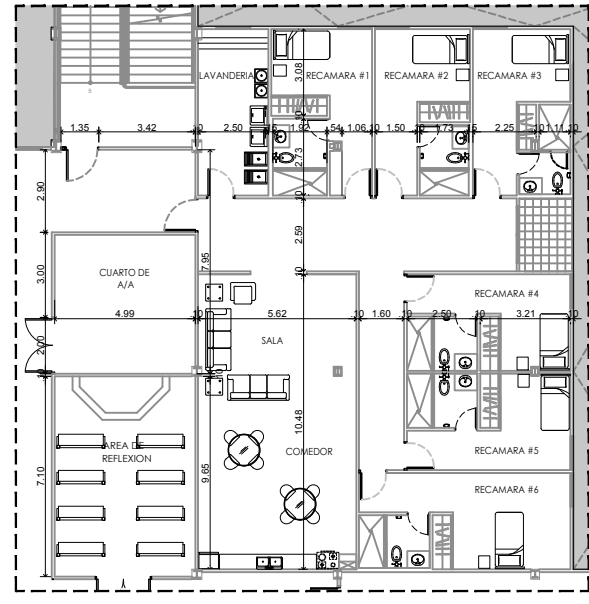

4 AMPLIACION AREA DE REFLEXION Y DORMITORIOS
ESCALA 1:125

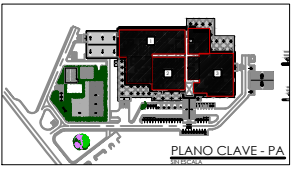

ANTEPROYECTO



CAJA DE SEGURO SOCIAL
DIRECCIÓN DE INGENIERÍA Y ARQUITECTURA
DEPARTAMENTO DE DESARROLLO DE PROYECTOS

JEFE DEL DEPARTAMENTO DIRECTOR DE INGENIERÍA Y ARQUITECTURA

PROYECTO
SERVICIOS INTEGRALES DE ESTUDIOS TÉCNICOS, DISEÑOS ARQUITECTÓNICOS HOSPITALARIOS, DESARROLLO Y APROBACIÓN DE PLANOS, ESTUDIO DE IMPACTO AMBIENTAL, CATEGORÍA 2, CONSTRUCCIÓN, MOBILIARIO, EQUIPAMIENTO MÉDICO Y CAPACITACIÓN DE PERSONAL PARA EL NUEVO HOSPITAL DE ALMIRANTE, UBICADO EN LA PROVINCIA DE BOCAS DEL TORO

DISEÑO ARQUITECTÓNICO: ARQ. JADIA CEBALLOS	DISEÑO ESTRUCTURAL: DIS. ELECTROMECANICO
DISEÑO ELÉCTRICO: DIS. GASES CLÍNICOS	DISEÑO FONTANERÍA
DISEÑO INFRAESTRUCTURA	DISEÑO CALDERAS
DISEÑO ELECTRÓNICO	DISEÑO OTIBUJO
ESCALA: INDICADAS	

CONTENIDO DE LA PÁGINA:
HOSPITAL DE ALMIRANTE
AMPLIACIONES N-100

FECHA: JUNIO 2020	CÓDIGO: AP-08
HOJA N°: 08	DE: 16



CONSTRUCTORA RIGASERVICES, S.A.

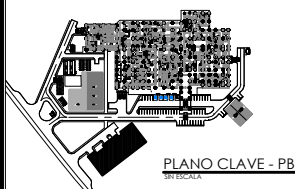

ANTEPROYECTO



CAJA DE SEGURO SOCIAL
DIRECCIÓN DE INGENIERÍA Y ARQUITECTURA
DEPARTAMENTO DE DESARROLLO DE PROYECTOS

JEFE DEL DEPARTAMENTO DIRECTOR DE INGENIERÍA Y ARQUITECTURA

PROYECTO
SERVICIOS INTEGRALES DE ESTUDIOS TÉCNICOS, DISEÑOS ARQUITECTÓNICOS HOSPITALARIOS, DESARROLLO Y APROBACIÓN DE PLANOS, ESTUDIO DE IMPACTO AMBIENTAL, CATEGORÍA 2, CONSTRUCCIÓN, MOBILIARIO, EQUIPAMIENTO MÉDICO Y CAPACITACIÓN DE PERSONAL PARA EL NUEVO HOSPITAL DE ALMIRANTE, UBICADO EN LA PROVINCIA DE BOCAS DEL TORO

DIS. ARQUITECTÓNICO:	DIS. ESTRUCTURAL:
ARQ. JADIA CEBALLOS	DIS. ELECTROMECANICO
DIS. ELÉCTRICO:	DIS. FONTANERÍA
DIS. GASES CLÍNICOS	DIS. CALDERAS
DIS. INFRAESTRUCTURA	DIBUJO:
DIS. ELECTRÓNICO	
ESCALA: INDICADAS	

CONTENIDO DE LA PAGINA:
**PLANTA
ALMACEN MANTENIMIENTO Y
TRANSPORTE**

FECHA: JUNIO 2020 CÓDIGO: AP-09
HOJA N°: 09 DE: 16

DIRECTOR DE OBRAS Y CONSTRUCCIONES MUNICIPALES

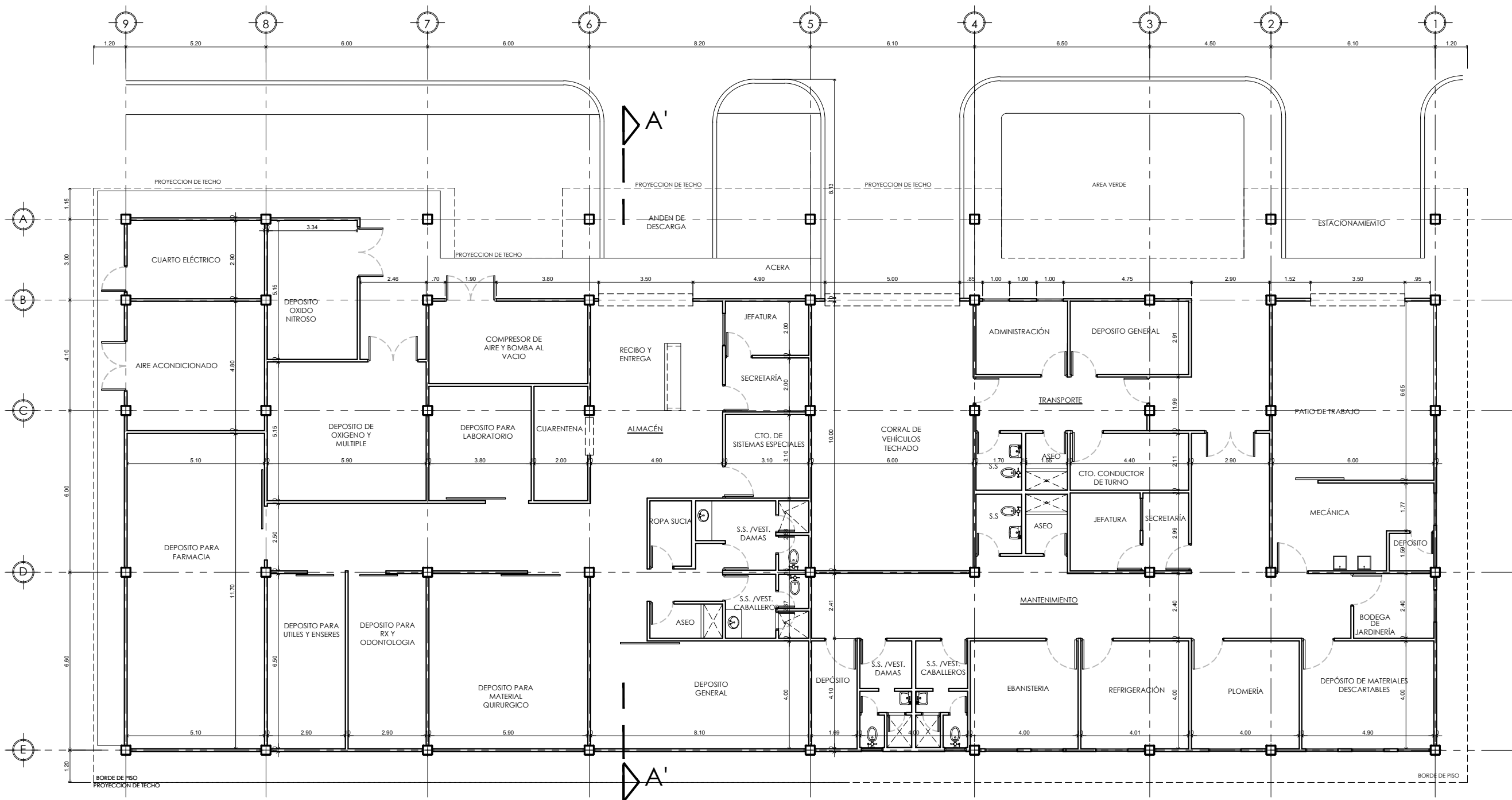

PLANTA ARQUITECTONICA

ESC. 1.75 ALMACÉN / MANTENIMIENTO /
TRANSPORTE



CONSTRUCTORA HIGASERVICIOS, S.A.

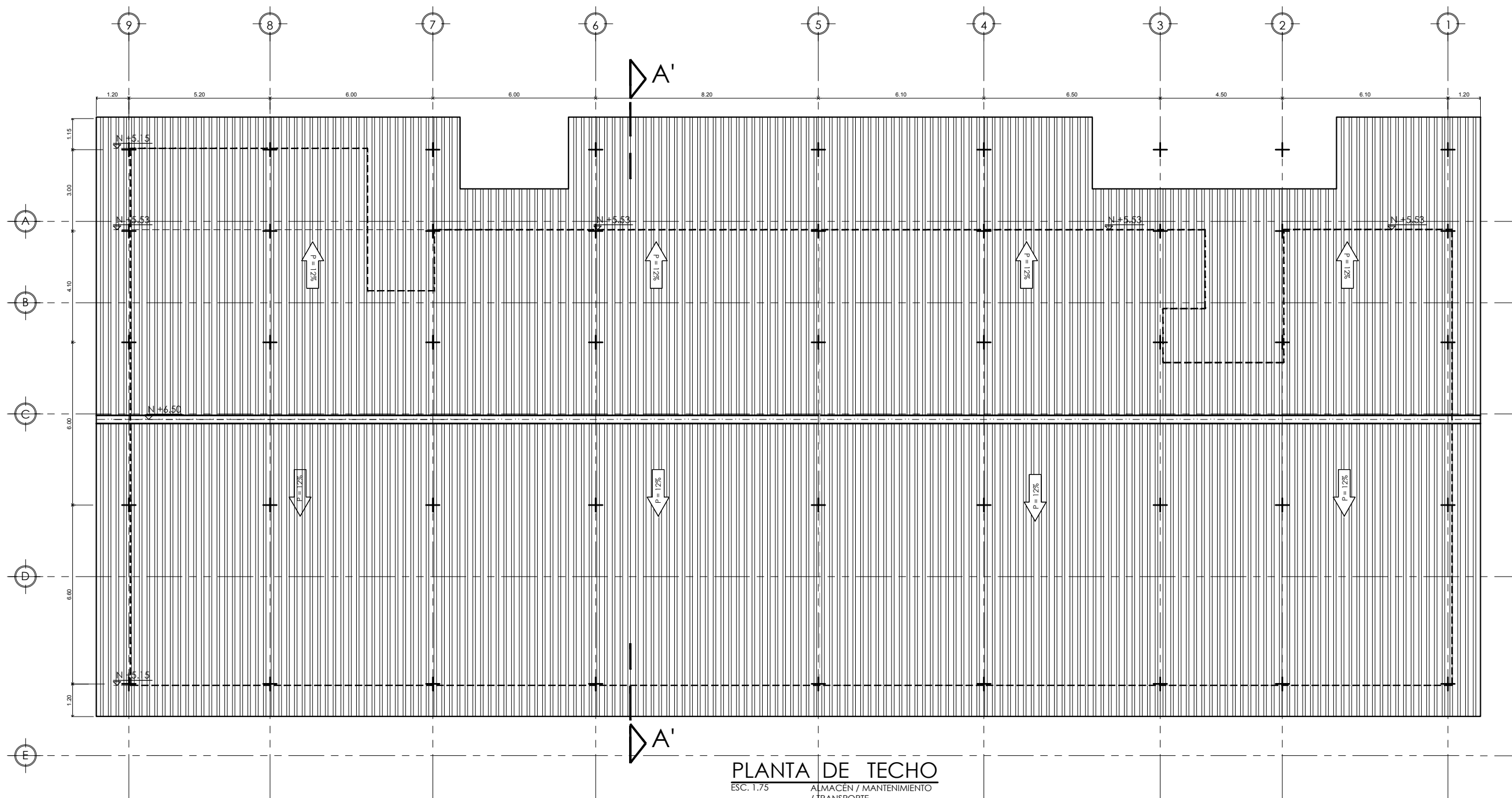

PLANTA	DE TECHO
ESC. 1.75	ALMACÉN / MANTENIMIENTO / TRANSPORTE

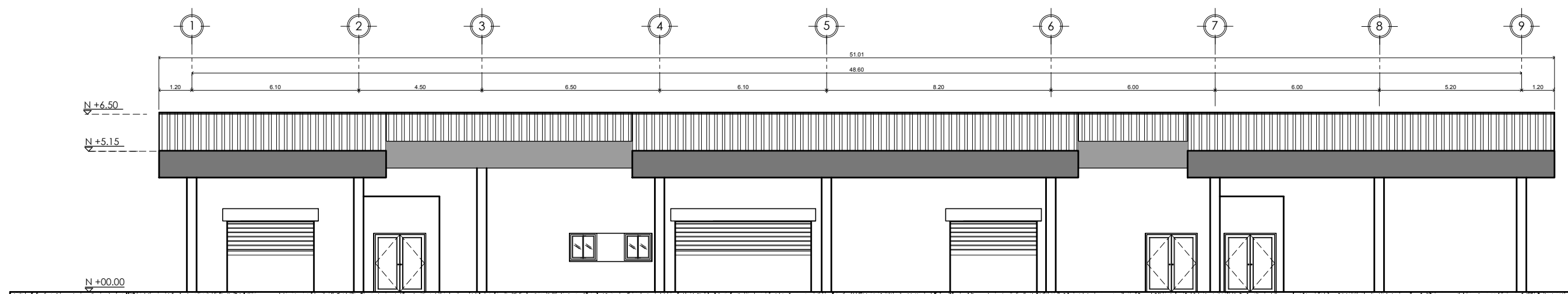

ELEVACIÓN FRONTAL / ANDENES
ALMACÉN / MANTENIMIENTO / ESC. 1.75
TRANSPORTE

ANTEPROYECTO



CAJA DE SEGURO SOCIAL
DIRECCIÓN DE INGENIERÍA Y ARQUITECTURA
DEPARTAMENTO DE DESARROLLO DE PROYECTOS

JEFE DEL DEPARTAMENTO	DIRECTOR DE INGENIERIA Y ARQUITECTURA
-----------------------	--

PROYECTO

SERVICIOS INTEGRALES DE ESTUDIOS TÉCNICOS, DISEÑOS ARQUITECTÓNICOS HOSPITALARIOS, DESARROLLO Y APROBACIÓN DE PLANOS, ESTUDIO DE IMPACTO AMBIENTAL, CATEGORÍA 2, CONSTRUCCIÓN, MOBILIARIO, EQUIPAMIENTO MÉDICO Y CAPACITACIÓN DE PERSONAL PARA EL NUEVO HOSPITAL DE ALMIRANTE, UBICADO EN LA PROVINCIA DE BOCAS DEL TORO

DIS. ARQUITECTONICO:	DIS. ESTRUCTURAL:
ARO. JADIA CEBALLOS	DIS. ELECTROMECANICO
DIS. ELECTRICO:	
DIS. GASES CLINICOS	DIS. FONTANERIA
DIS. INFRAESTRUCTURA	DIS. CALDERAS
DIS. ELECTRONICO	DIBUJO:

ESCALA: INDICADAS	
-------------------	--

CONTENIDO DE LA PAGINA:

PLANTA DE TECHO/ALZADO

ALMACEN MANTENIMIENTO Y
TRANSPORTE

TRANSPORTE

FECHA:	CÓDIGO: AP-10
JUNIO 2020	HOJA N°: 10 DE: 16

I

DIRECTOR DE OBRAS Y CONSTRUCCIONES MUNICIPALES

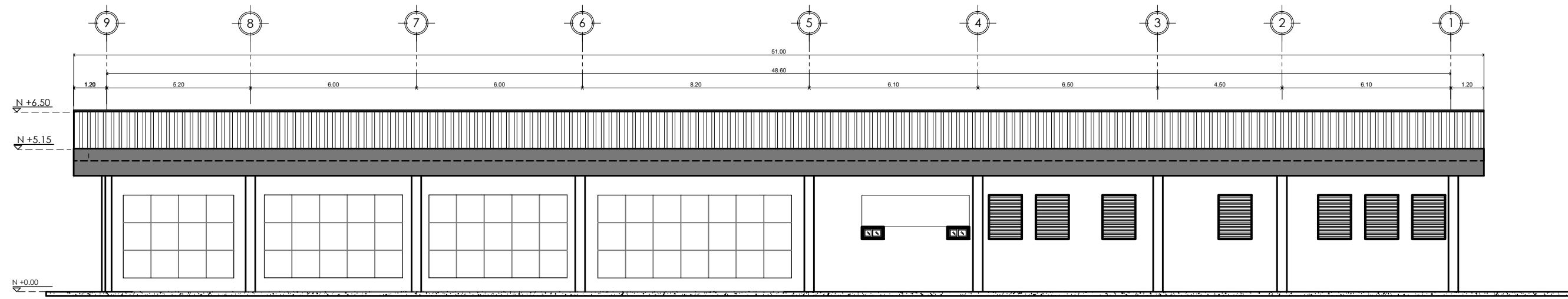

ELEVACIÓN POSTERIOR
ALMACÉN / MANTENIMIENTO /
TRANSPORTE ESC. 1.75

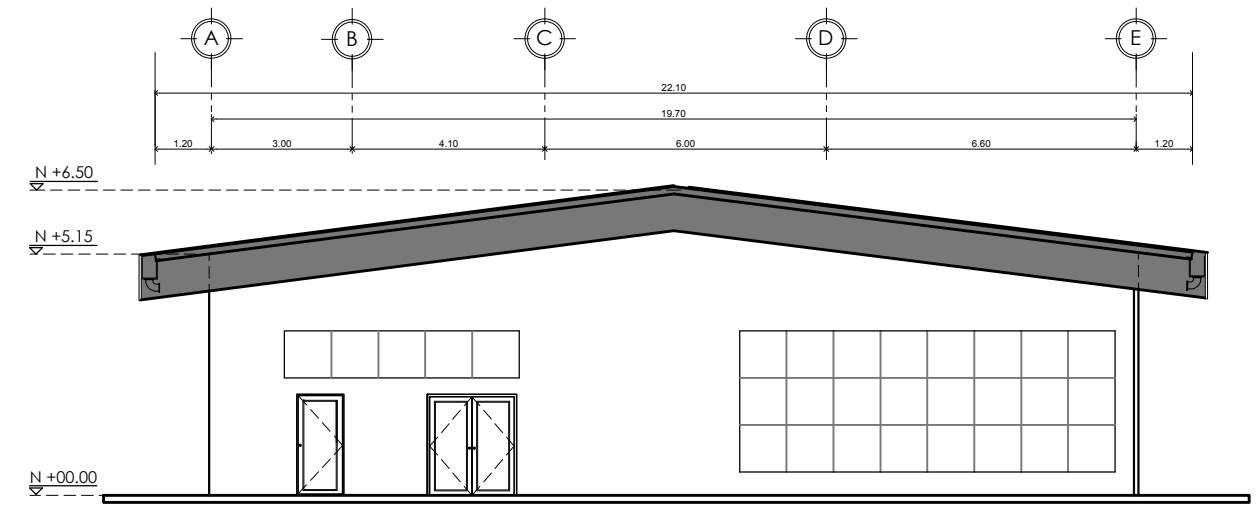

ELEVACIÓN LATERAL DERECHA
ALMACÉN / MANTENIMIENTO /
TRANSPORTE ESC. 1.75

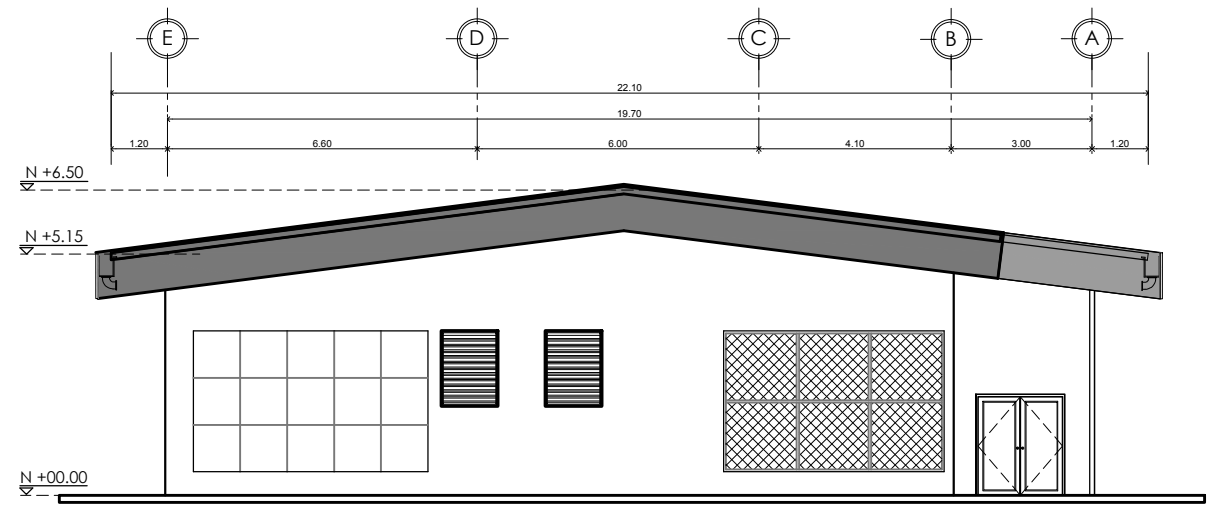

ELEVACION LATERAL IZQUIERDA
ALMACÉN / MANTENIMIENTO /
TRANSPORTE ESC. 1.75

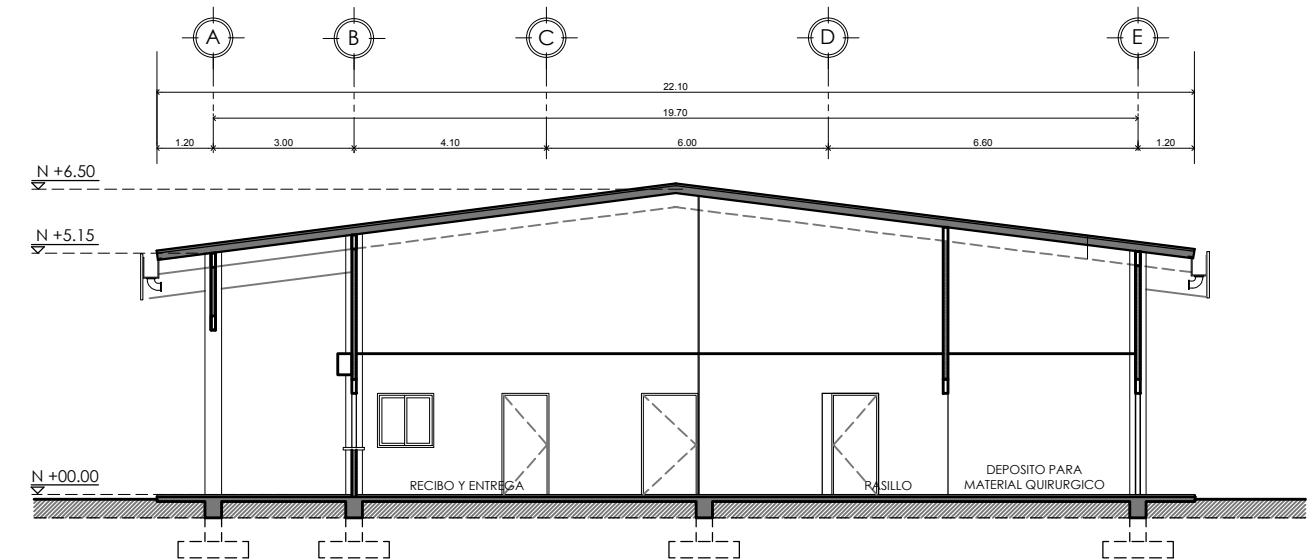

SECCION TRANSVERSAL A-A'
ALMACÉN / MANTENIMIENTO /
TRANSPORTE ESC. 1.75

ANTEPROYECTO



CAJA DE SEGURO SOCIAL
DIRECCIÓN DE INGENIERÍA Y ARQUITECTURA
DEPARTAMENTO DE DESARROLLO DE PROYECTOS

JEFE DEL DEPARTAMENTO DIRECTOR DE INGENIERÍA Y ARQUITECTURA

PROYECTO
SERVICIOS INTEGRALES DE ESTUDIOS TÉCNICOS, DISEÑOS ARQUITECTÓNICOS HOSPITALARIOS, DESARROLLO Y APROBACIÓN DE PLANOS, ESTUDIO DE IMPACTO AMBIENTAL, CATEGORÍA 2, CONSTRUCCIÓN, MOBILIARIO, EQUIPAMIENTO MÉDICO Y CAPACITACIÓN DE PERSONAL PARA EL NUEVO HOSPITAL DE ALMIRANTE, UBICADO EN LA PROVINCIA DE BOCAS DEL TORO

DIS. ARQUITECTÓNICO: ARQ. JADIA CEBALLOS	DIS. ESTRUCTURAL:
DIS. ELÉCTRICO:	DIS. ELECTROMECANICO
DIS. GASES CLÍNICOS	DIS. FONTANERÍA
DIS. INFRAESTRUCTURA	DIS. CALDERAS
DIS. ELECTRONICO	DIBUJO:
ESCALA: INDICADAS	

CONTENIDO DE LA PAGINA:
ALZADOS Y SECCION
ALMACEN MANTENIMIENTO Y
TRANSPORTE

FECHA: JUNIO 2020 CÓDIGO: AP-11
HOJA N°: 11 DE: 16

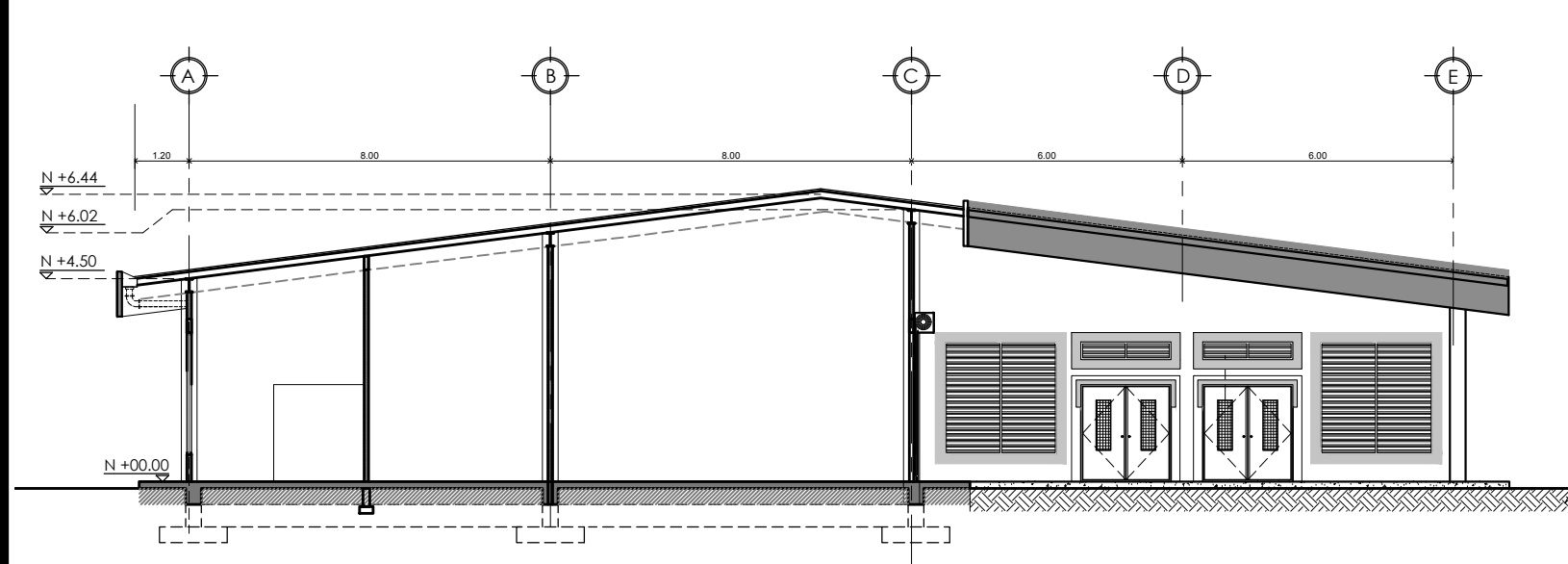

SECCION LONGITUDINAL A-A'
EDIFICIO INDUSTRIAL
ESC. 1/75

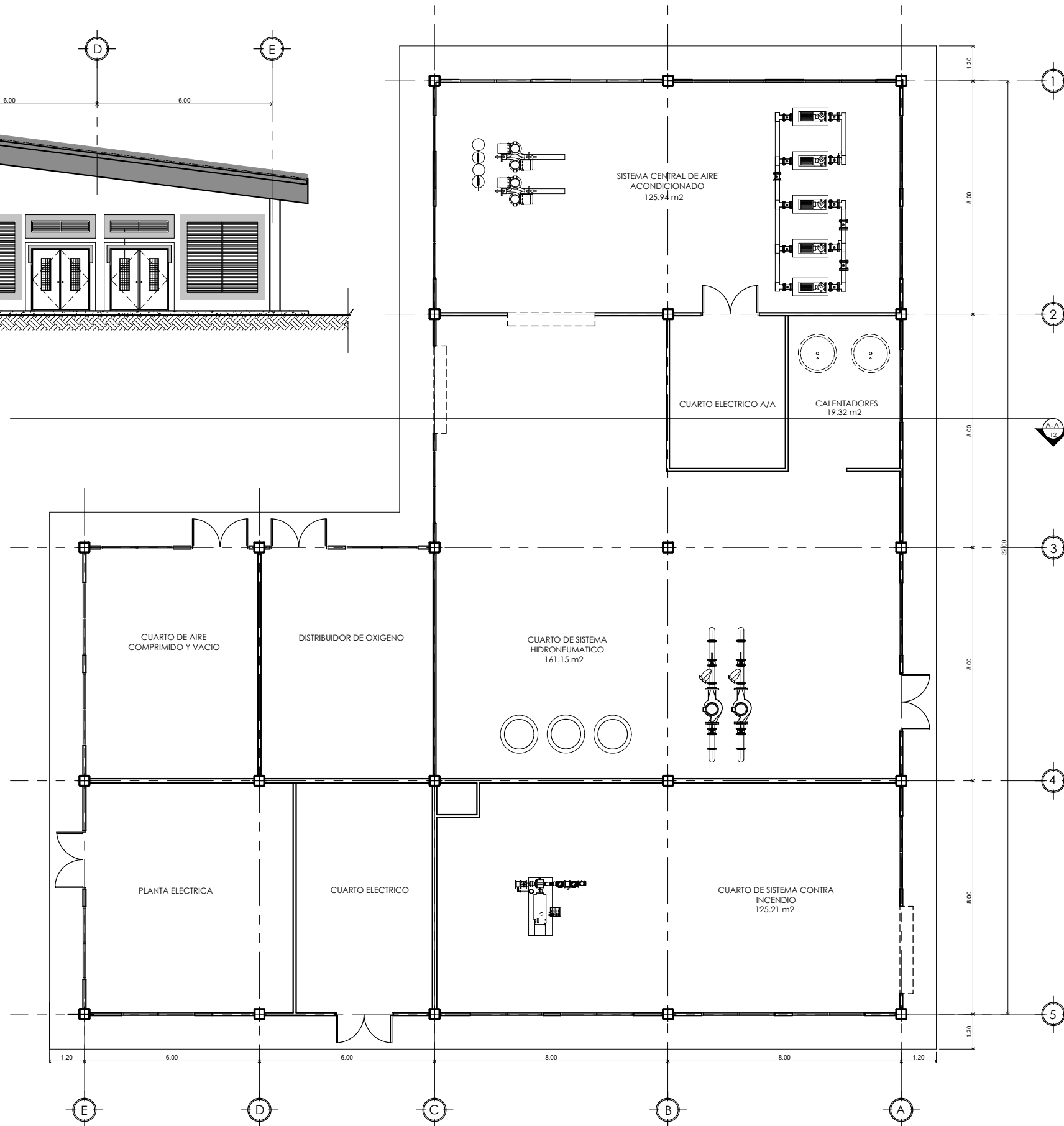

PLANTA ARQUITECTONICA
EDIFICIO INDUSTRIAL
ESC. 1/75



CONSTRUCTORA RIGASERVICES, S.A.

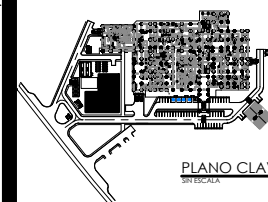

ANTEPROYECTO



CAJA DE SEGURO SOCIAL
DIRECCIÓN DE INGENIERÍA Y ARQUITECTURA
DEPARTAMENTO DE DESARROLLO DE PROYECTOS

JEFE DEL DEPARTAMENTO DIRECTOR DE INGENIERÍA Y ARQUITECTURA

PROYECTO
SERVICIOS INTEGRALES DE ESTUDIOS TÉCNICOS, DISEÑOS ARQUITECTÓNICOS HOSPITALARIOS, DESARROLLO Y APROBACIÓN DE PLANOS, ESTUDIO DE IMPACTO AMBIENTAL, CATEGORÍA 2, CONSTRUCCIÓN, MOBILIARIO, EQUIPAMIENTO MÉDICO Y CAPACITACIÓN DE PERSONAL PARA EL NUEVO HOSPITAL DE ALMIRANTE, UBICADO EN LA PROVINCIA DE BOCAS DEL TORO

DIS. ARQUITECTÓNICO:	DIS. ESTRUCTURAL:
ARQ. JADIA CEBALLOS	DIS. ELECTROMECANICO
DIS. ELECTRICO:	DIS. FONTANERIA
DIS. GASES CLINICOS	DIS. CALDERAS
DIS. INFRAESTRUCTURA	DIS. ELECTRONICO
DIS. ELECTRONICO	DIS. ELECTRONICO
ESCALA:	INDICADAS

CONTENIDO DE LA PAGINA:
PLANTA
EDIFICIO INDUSTRIAL

FECHA: JUNIO 2020
CÓDIGO: AP-12
HOJA N°: 12 DE: 16

DIRECTOR DE OBRAS Y CONSTRUCCIONES MUNICIPALES



CONSTRUCTORA RIGASERVICES, S.A.

ANTEPROYECTO



CAJA DE SEGURO SOCIAL
DIRECCIÓN DE INGENIERÍA Y ARQUITECTURA
DEPARTAMENTO DE DESARROLLO DE PROYECTOS

JEFE DEL DEPARTAMENTO
DIRECTOR DE INGENIERÍA Y ARQUITECTURA

PROYECTO
SERVICIOS INTEGRALES DE ESTUDIOS TÉCNICOS, DISEÑOS ARQUITECTÓNICOS HOSPITALARIOS, DESARROLLO Y APROBACIÓN DE PLANOS, ESTUDIO DE IMPACTO AMBIENTAL, CATEGORÍA 2, CONSTRUCCIÓN, MOBILIARIO, EQUIPAMIENTO MÉDICO Y CAPACITACIÓN DE PERSONAL PARA EL NUEVO HOSPITAL DE ALMIRANTE, UBICADO EN LA PROVINCIA DE BOCAS DEL TORO

DIS. ARQUITECTÓNICO: ARQ. JADIA CEBALLOS	DIS. ESTRUCTURAL: DIS. ELECTROMECHANICO
DIS. ELECTRICO: DIS. GASES CLINICOS	DIS. FONTANERIA DIS. CALDERAS
DIS. INFRAESTRUCTURA DIS. ELECTRONICO	DIBUJO:
ESCALA: INDICADAS	

CONTENIDO DE LA PAGINA:
PLANTA DE TECHO/ALZADO
EDIFICIO INDUSTRIAL

FECHA:
JUNIO 2020

CÓDIGO: AP-13
HOJA N°: 13 DE: 16

DIRECTOR DE OBRAS Y CONSTRUCCIONES MUNICIPALES

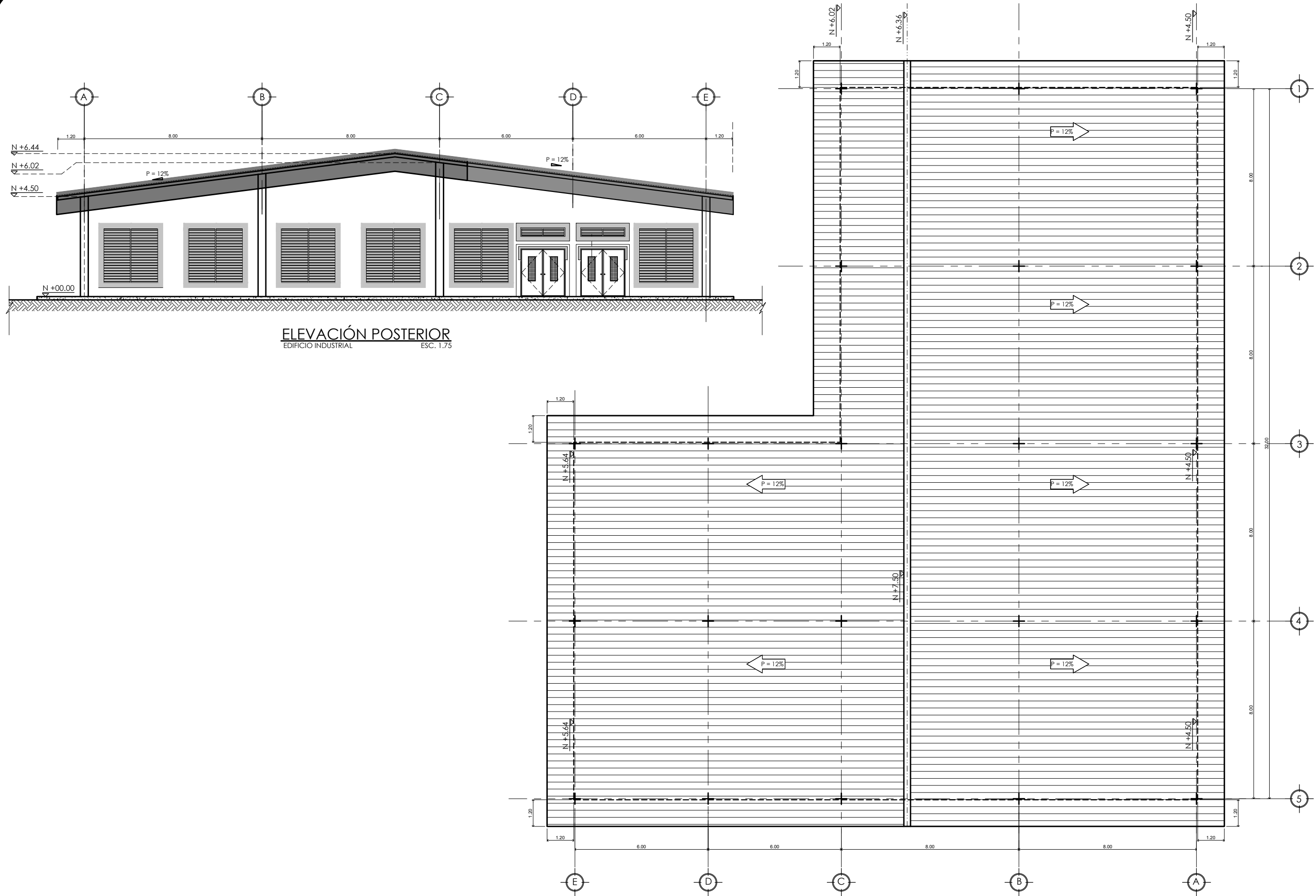

ELEVACIÓN POSTERIOR
EDIFICIO INDUSTRIAL
ESC. 1:75

PLANTA DE TECHO
EDIFICIO INDUSTRIAL
ESC. 1:75



CONSTRUCTORA RIGASERVICES, S.A.

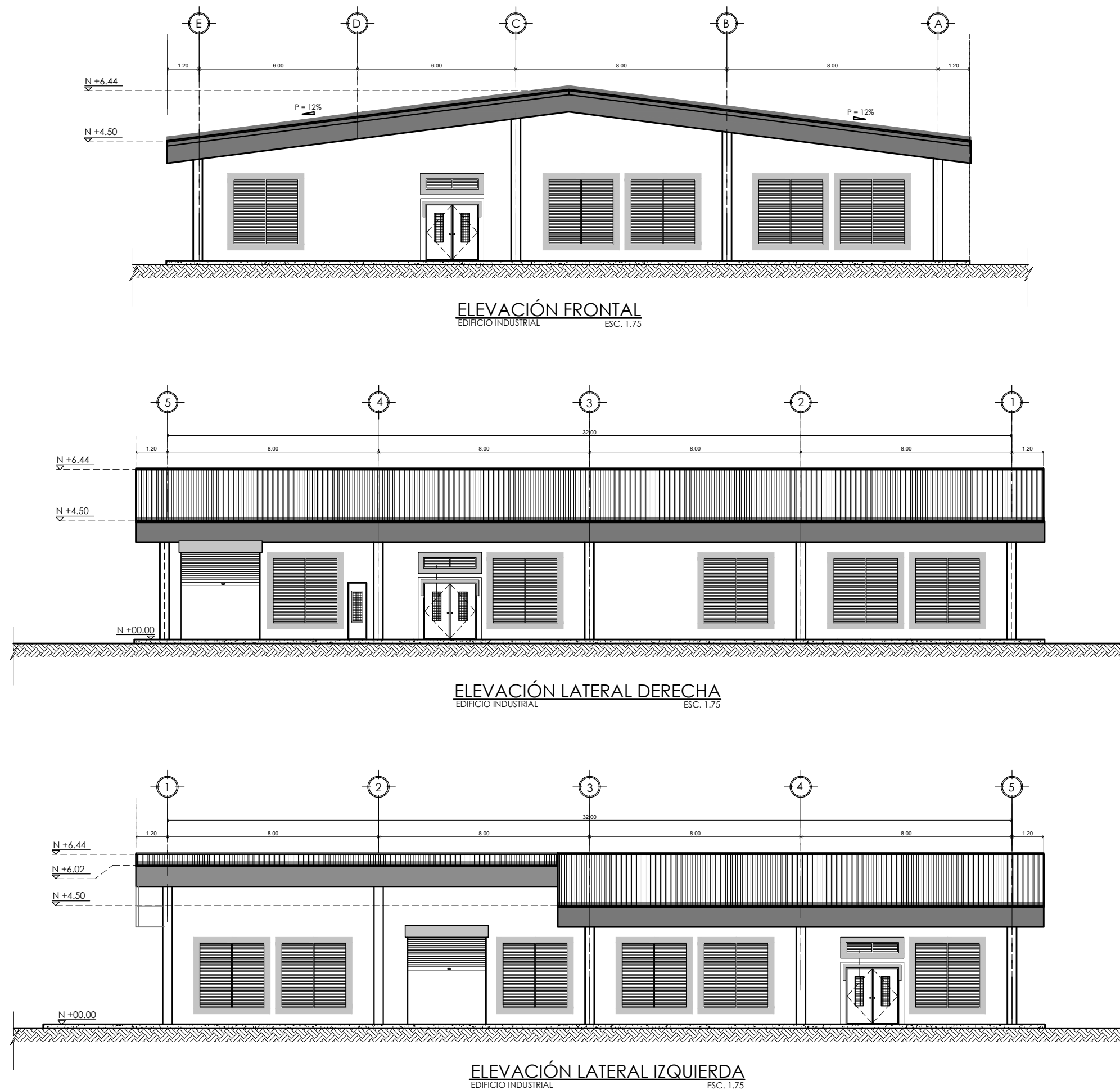

ANTEPROYECTO



CAJA DE SEGURO SOCIAL
DIRECCIÓN DE INGENIERÍA Y ARQUITECTURA
DEPARTAMENTO DE DESARROLLO DE PROYECTOS

JEFE DEL DEPARTAMENTO DIRECTOR DE INGENIERÍA Y ARQUITECTURA

PROYECTO
SERVICIOS INTEGRALES DE ESTUDIOS TÉCNICOS, DISEÑOS ARQUITECTÓNICOS HOSPITALARIOS, DESARROLLO Y APROBACIÓN DE PLANOS, ESTUDIO DE IMPACTO AMBIENTAL, CATEGORÍA 2, CONSTRUCCIÓN, MOBILIARIO, EQUIPAMIENTO MÉDICO Y CAPACITACIÓN DE PERSONAL PARA EL NUEVO HOSPITAL DE ALMIRANTE, UBICADO EN LA PROVINCIA DE BOCAS DEL TORO

DIS. ARQUITECTÓNICO:	DIS. ESTRUCTURAL:
ARQ. JADIA CEBALLOS	DIS. ELECTROMECANICO
DIS. ELÉCTRICO:	DIS. FONTANERÍA
DIS. GASES CLÍNICOS	DIS. CALDERAS
DIS. INFRAESTRUCTURA	DIS. CALDERAS
DIS. ELECTRONICO	DIS. CALDERAS
ESCALA:	INDICADAS

CONTENIDO DE LA PAGINA:
ALZADOS
EDIFICIO INDUSTRIAL

FECHA: JUNIO 2020
CÓDIGO: AP-14
HOJA Nº: 14 DE: 16

DIRECTOR DE OBRAS Y CONSTRUCCIONES MUNICIPALES

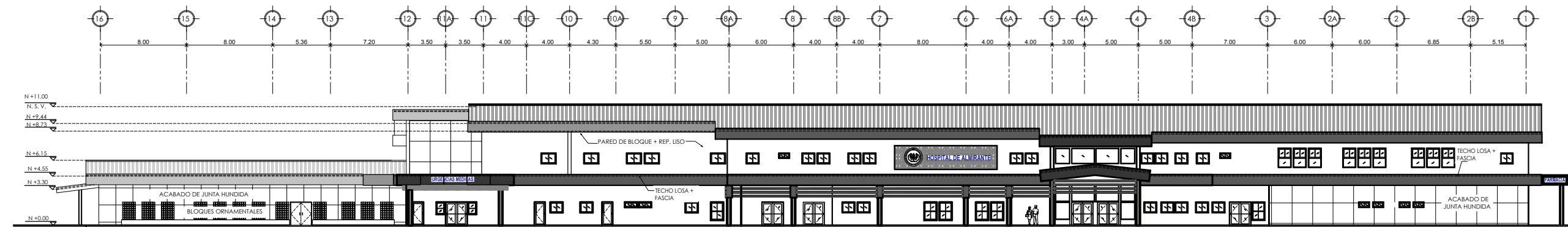

FACHADA FRONTAL
HOSPITAL DE ALMIRANTE
ESCALA 1:200

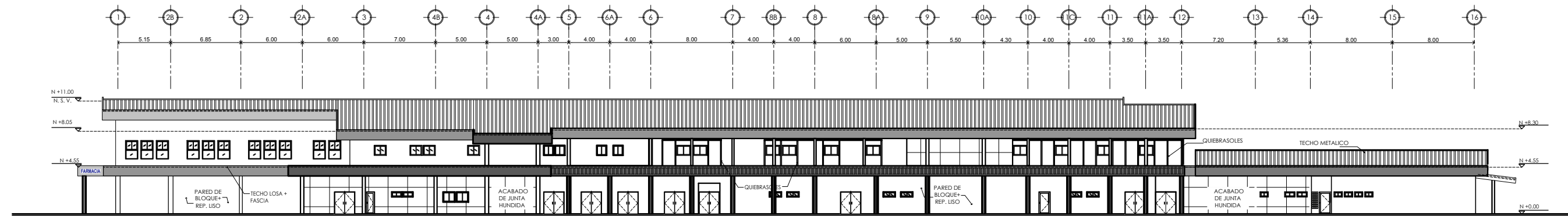

FACHADA POSTERIOR
HOSPITAL DE ALMIRANTE
ESCALA 1:200

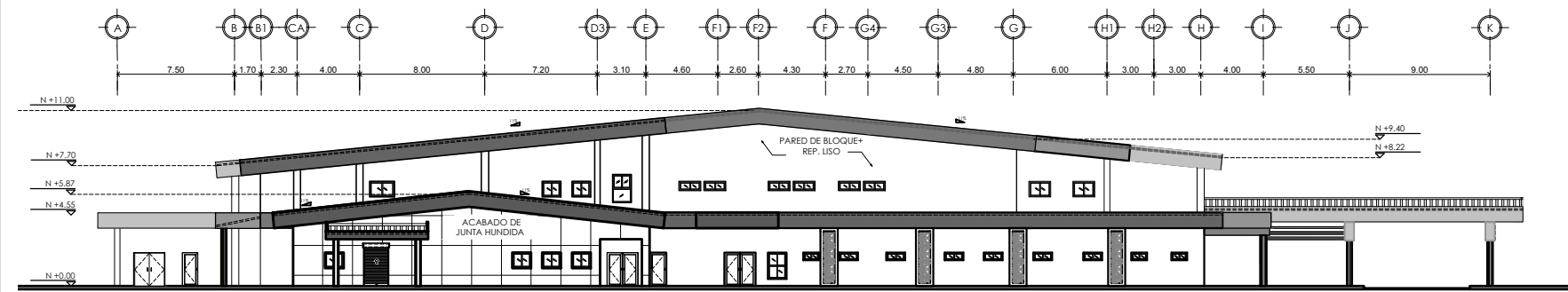

FACHADA LATERAL IZQUIERDA
HOSPITAL DE ALMIRANTE
ESCALA 1:200

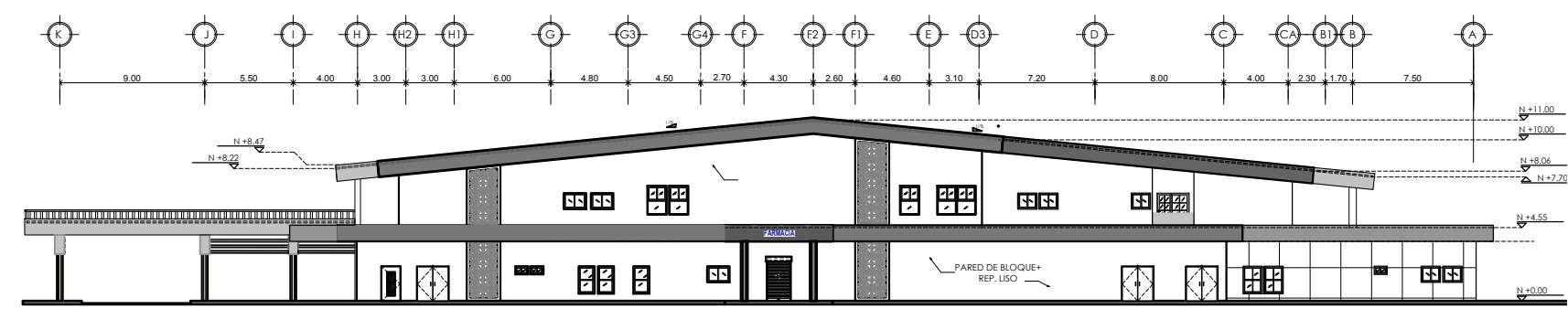

FACHADA LATERAL DERECHA
HOSPITAL DE ALMIRANTE
ESCALA 1:200

ANTEPROYECTO



CAJA DE SEGURO SOCIAL
DIRECCIÓN DE INGENIERÍA Y ARQUITECTURA
DEPARTAMENTO DE DESARROLLO DE PROYECTOS

JEFE DEL DEPARTAMENTO
DIRECTOR DE INGENIERÍA Y ARQUITECTURA

PROYECTO
SERVICIOS INTEGRALES DE ESTUDIOS TÉCNICOS, DISEÑOS
ARQUITECTÓNICOS HOSPITALARIOS, DESARROLLO Y
APROBACIÓN DE PLANOS, ESTUDIO DE IMPACTO
AMBIENTAL, CATEGORÍA 2, CONSTRUCCIÓN, MOBILIARIO,
EQUIPAMIENTO MÉDICO Y CAPACITACIÓN DE PERSONAL
PARA EL NUEVO HOSPITAL DE ALMIRANTE, UBICADO EN LA
PROVINCIA DE BOCAS DEL TORO

DIS. ARQUITECTÓNICO:	DIS. ESTRUCTURAL:
ARQ. JADIA CEBALLOS	DIS. ELECTROMECANICO
DIS. ELECTRICO:	DIS. FONTANERIA
DIS. GASES CLINICOS	DIS. CALDERAS
DIS. INFRAESTRUCTURA	DIS. ELECTRONICO
DIS. ELECTRONICO	DIS. ELECTRONICO
ESCALA:	INDICADAS

CONTENIDO DE LA PAGINA:
ELEVACIONES DE EDIFICIO
PRINCIPAL

FECHA:	CÓDIGO:
JUNIO 2020	AP-15
HOJA N°:	DE:
15	16



JEFE DEL DEPARTAMENTO	DIRECTOR DE INGENIERÍA Y ARQUITECTURA
-----------------------	--

DIS. ARQUITECTONICO: ARQ. JADIA CEBALLOS	DIS. ESTRUCTURAL:
DIS. ELECTRICO:	DIS. ELECTROMECHANICO
DIS. GASES CLINICOS	DIS. FONTANERIA
DIS. INFRAESTRUCTURA	DIS. CALDERAS
DIS. ELECTRONICO	DIBUJO:
ESCALA: INDICADAS	

FECHA: JUNIO 2020	CÓDIGO: AP-16
	HOJA N°: 16 DE: 16

DIRECTOR DE OBRAS Y CONSTRUCCIONES MUNICIPALES



CONSTRUCTORA RIGASERVICES, S.A.

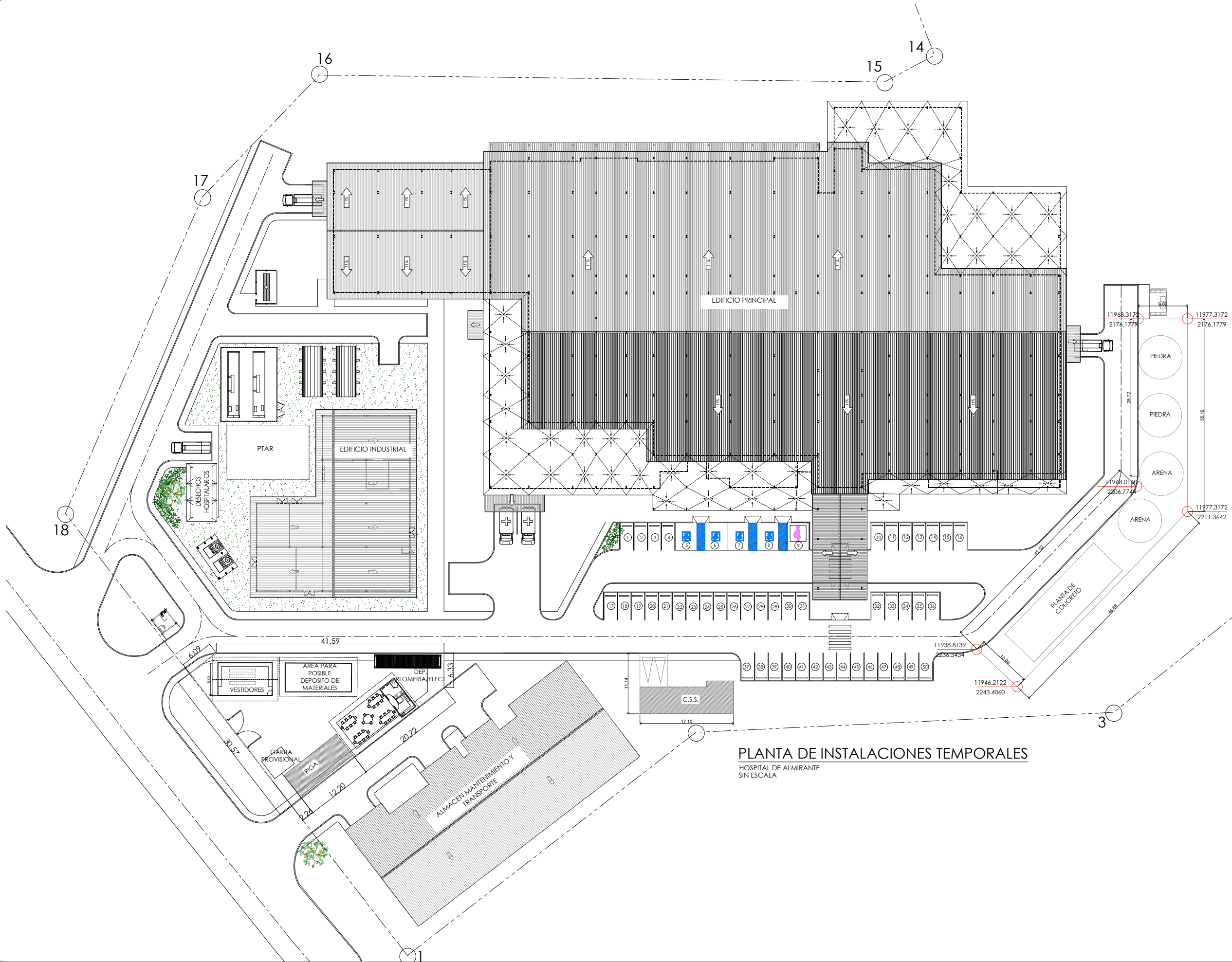

ANTEPROYECTO



CAJA DE SEGURO SOCIAL
DIRECCIÓN DE INGENIERÍA Y ARQUITECTURA
DEPARTAMENTO DE DESARROLLO DE PROYECTOS

JEFE DEL DEPARTAMENTO DIRECTOR DE INGENIERÍA Y ARQUITECTURA

PROYECTO
SERVICIOS INTEGRALES DE ESTUDIOS TÉCNICOS, DISEÑOS ARQUITECTÓNICOS HOSPITALARIOS, DESARROLLO Y APROBACIÓN DE PLANOS, ESTUDIO DE IMPACTO AMBIENTAL, CATEGORÍA 2, CONSTRUCCIÓN, MOBILIARIO, EQUIPAMIENTO MÉDICO Y CAPACITACIÓN DE PERSONAL PARA EL NUEVO HOSPITAL DE ALMIRANTE, UBICADO EN LA PROVINCIA DE BOCAS DEL TORO

DIS. ARQUITECTÓNICO: ARQ. JADÍA CEBALLOS	DIS. ESTRUCTURAL:
DIS. ELÉCTRICO:	DIS. ELECTROMECÁNICO
DIS. GASES CLÍNICOS	DIS. FONTANERÍA
DIS. INFRAESTRUCTURA	DIS. CALDERAS
DIS. ELECTRÓNICO	DIBUJO:
ESCALA: INDICADAS	

CONTENIDO DE LA PAGINA:
HOSPITAL DE ALMIRANTE
LOCALIZACIÓN

FECHA: JUNIO 2020
CÓDIGO: AP-02
HOJA Nº: 02 DE: 16

DIRECTOR DE OBRAS Y CONSTRUCCIONES MUNICIPALES