

PROVINCIA DE HERRERA, DISTRITO DE CHITRÉ,
CORREGIMIENTO DE MONAGRILLO Y LLANO BONITO
VERIFICACIÓN DEL PROYECTO DISEÑO Y CONSTRUCCIÓN
PARA LA REHABILITACIÓN DE LAS CALLES DEL DISTRITO
DE CHITRÉ, “CAJONES PLUVIALES”

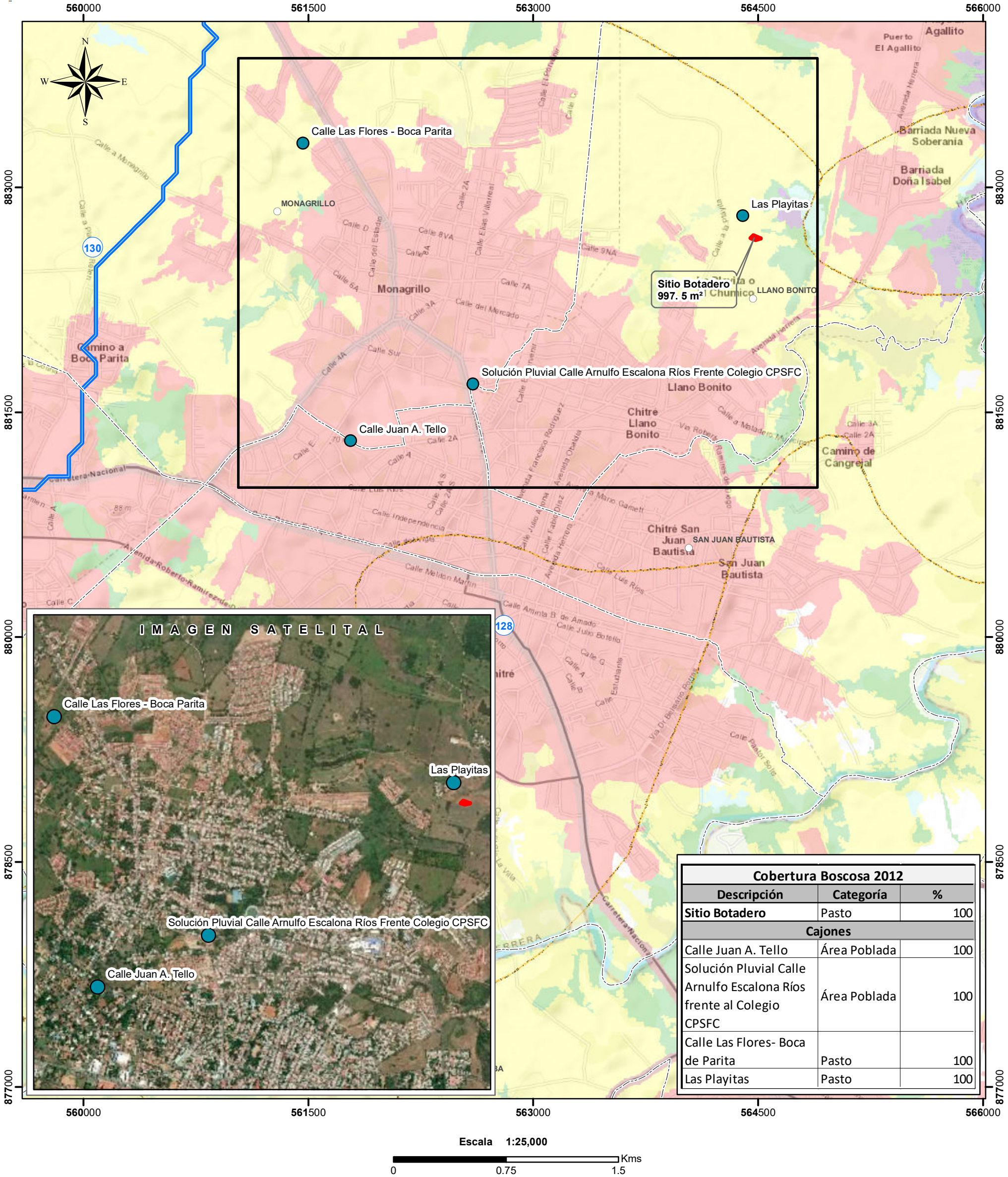

- Lugares Poblado

Cajones Pluviales

Sitio de Botadero - Polígono

Límite de Corregimientos

Cuencas Hidrográfica 128, Río La Villa

Cobertura y Uso de la Tierra 2012

Arroz

Bosque de mangle
- Bosque latifoliado mixto secundario

Infraestructura

Pasto

Playa y arenal natural

Rastrojo y vegetación arbustiva

Superficie de agua

Área poblada

Límite de Capacidad Agrológica

Capacidad Agrológica

IV Arable, muy severas limitaciones en la selección de plantas, requiere un manejo muy cuidadoso o ambas cosas.

Nota:

- El proyecto se encuentra fuera del SINAP.
- Los puntos y polígono del proyecto fue dibujado en base a las coordenadas suministradas.

Sistema de Referencia Espacial:
Sistema Geodésico Mundial de 1984
Proyección Universal Transversal de Mercator
Zona 17 Norte

Ministerio de Ambiente
Dirección de Información Ambiental
Departamento de Geomática

Fuente:

- Instituto Nacional de Estadística y Censo
- Ministerio de Ambiente
- Imagen Satelital ESRI
- Memorando DEEIA-0290-1007-2020