

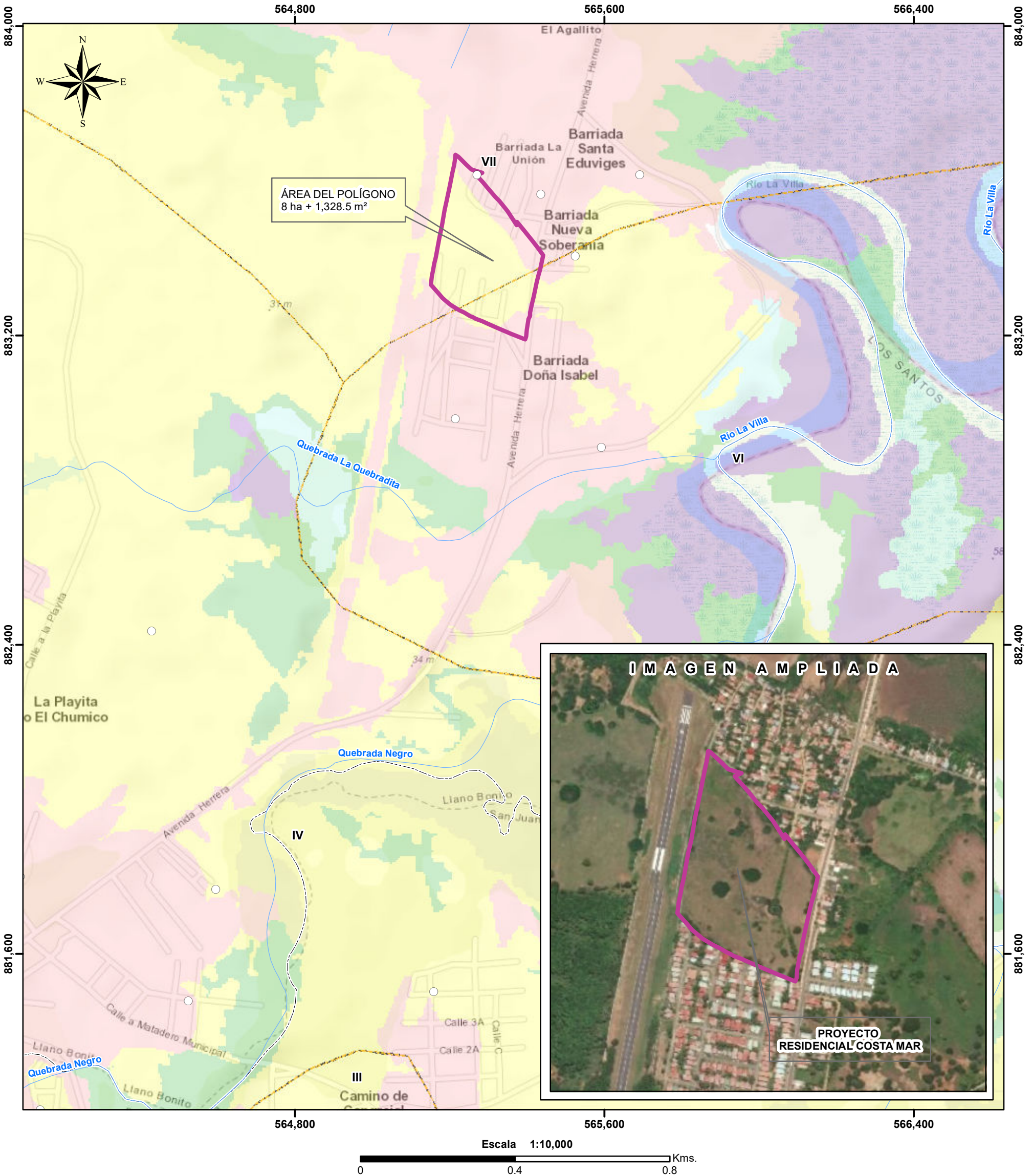

REPÚBLICA DE PANAMÁ
GOBIERNO NACIONAL

MINISTERIO DE AMBIENTE

PROVINCIA DE HERRERA, DISTRITO DE CHITRÉ,
CORREGIMIENTO DE LLANO BONITO - VERIFICACIÓN
DE COORDENADAS "RESIDENCIAL COSTA MAR"



LEYENDA

- Lugares Poblados
- Ríos y quebradas
- Polígono
- Corregimientos
- Cuenca 128, Río La Villa
- Límite de Capacidad Agrológica
- Capacidad Agrológica**
 - VI No arable, con limitaciones severas, apta para pastos, bosques, tierras de reservas.
 - VII No arable, con limitaciones muy severas, apta para pastos, bosques, tierras de reserva.
- Cobertura y Uso de la Tierra 2012**
 - Afloramiento rocoso y tierra desnuda
 - Arroz
 - Bosque de mangle
 - Bosque latifoliado mixto secundario
 - Pasto
 - Playa y arenal natural
 - Rastrojo y vegetación arbustiva
 - Superficie de agua
 - Área poblada

Cobertura Boscosa 2012

N°	Categoría	%
1	Área Poblada	22.32
2	Pasto	77.68

Capacidad Agrológica

N°	Categoría	%
1	VI	77.3835
2	VII	22.6165

Nota:
1. El proyecto se encuentra fuera del SINAP.
2. El polígono se dibujó en base a las coordenadas suministradas.

Sistema de Referencia Espacial:
Sistema Geodésico Mundial de 1984
Proyección Universal Transversal
de Mercator - Zona 17 Norte

Ministerio de Ambiente
Dirección de Información Ambiental
Departamento de Geomática

Fuente:
- Instituto Nacional de Estadística y Censo
- Ministerio de Ambiente
- Memorando DRHE-I-F-12-2020 (Correcciones)

