

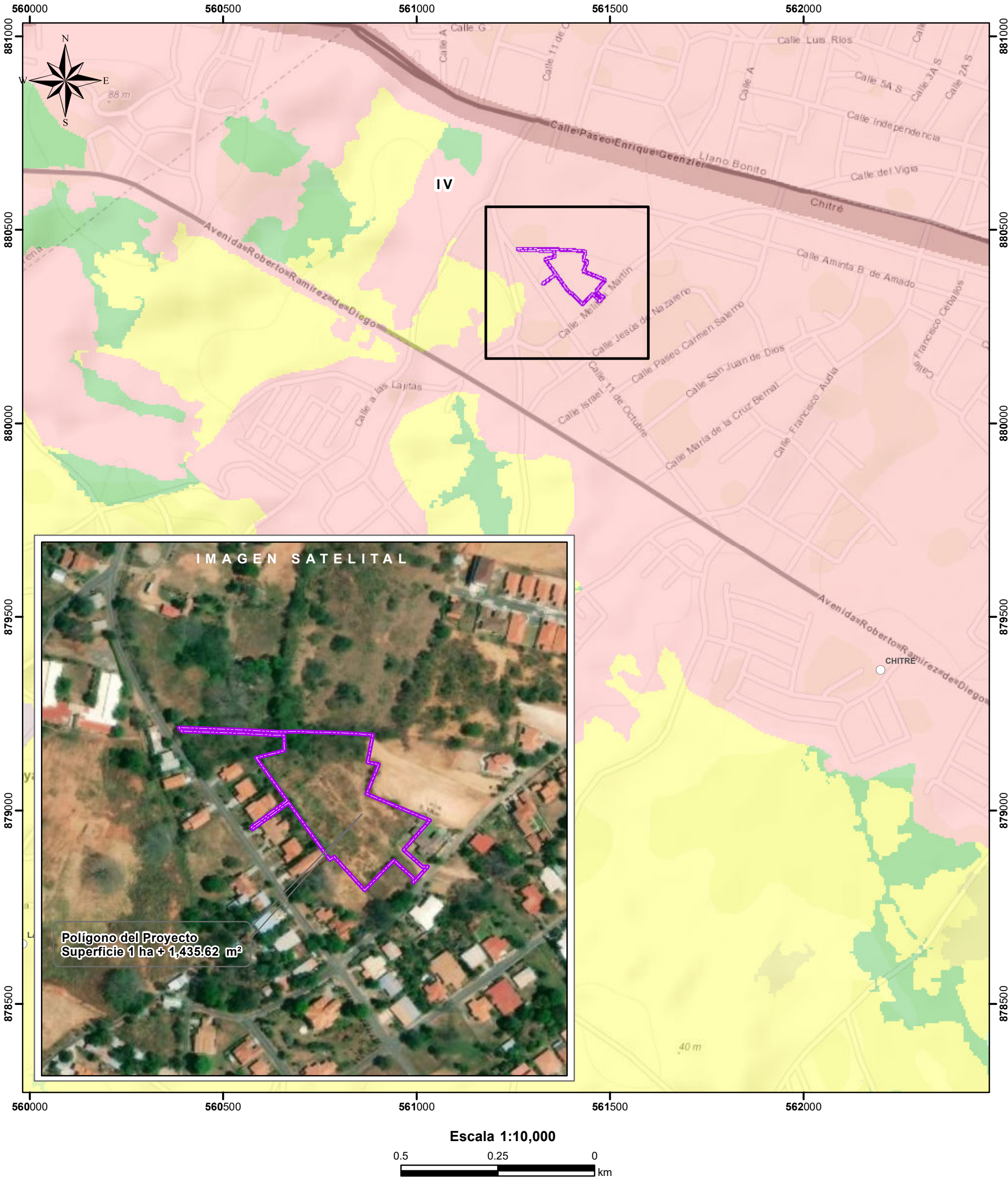

REPÚBLICA DE PANAMÁ
GOBIERNO NACIONAL

MINISTERIO DE AMBIENTE

PROVINCIA DE HERRERA, DISTRITO Y
CORREGIMIENTO DE CHITRE - VERIFICACIÓN
DE COORDENADAS DEL PROYECTO
"URBANIZACIÓN LOS LLANOS"



- Lugares Poblados
- ~ Rios y Quebradas
- ▭ Polígono del Proyecto

Nota:

1. El proyecto se encuentra fuera de los límites del SINAP.
2. El polígono se ubica en la cuenca hidrográfica 128, río La Villa.
3. El polígono se dibujó en base a las coordenadas suministradas Datum WGS84.

LEYENDA

Cobertura y Uso de la Tierra 2012

Área poblada

Capacidad Agrológica

IV Arable, muy severas limitaciones en la selección de plantas, requiere un manejo muy cuidadoso o ambas cosas.

Sistema de Referencia Espacial:
Sistema Geodésico Mundial de 1984
Proyección Universal Transversal de Mercator
Zona 17 Norte

Ministerio de Ambiente
Dirección de Información Ambiental
Departamento de Geomática

Fuentes:
- Instituto Nacional de Estadística y Censo
- Ministerio de Ambiente
- Imagen ESRI