

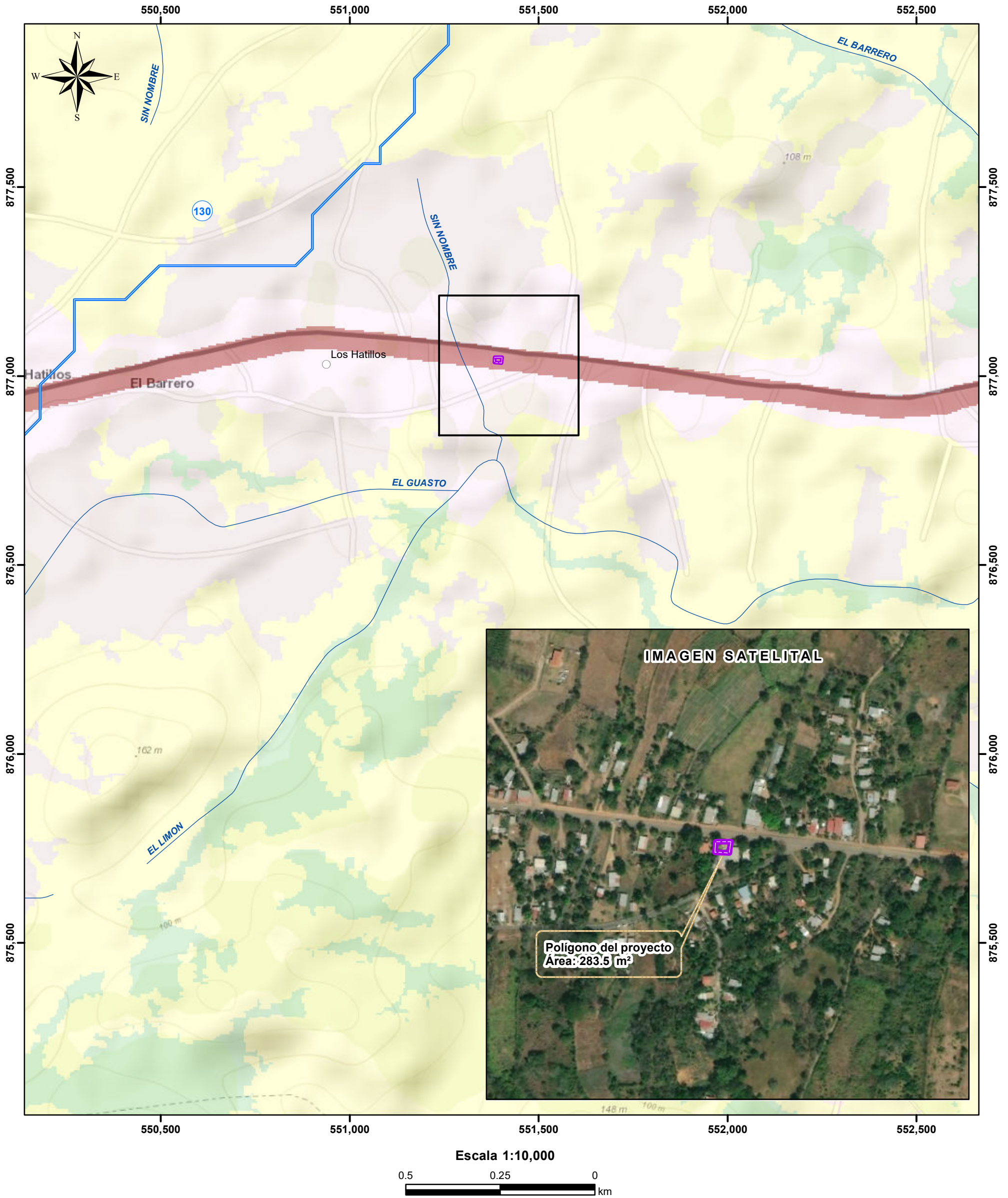

PROVINCIA HERRERA, DISTRITO DE PESÉ, CORREGIMIENTO DE EL BARRERO, VERIFICACIÓN DE COORDENADAS DEL PROYECTO "REMODELACIÓN Y AMPLIACIÓN DE LOCAL COMERCIAL".

MINISTERIO DE AMBIENTE



Localización Nacional



LEYENDA

- Lugares Poblados
- Ríos y quebradas
- ▭ Polígono del proyecto
- Cobertura y Uso de la Tierra 2012
- ▭ Infraestructura

Notas:

1. El polígono se encuentra fuera del Sistema Nacional de Área Protegida.
2. El polígono se ubica en la cuenca hidrográfica 128, Río La Villa.
3. El polígono se dibujó en base a las coordenadas suministradas.

Sistema de Referencia Espacial:
Sistema Geodésico Mundial de 1984
Proyección Universal Transversal
de Mercator - Zona 17 Norte

Ministerio de Ambiente
Dirección de Información Ambiental
Departamento de Geomática

Fuentes:
- Instituto Nacional de Estadística y Censo
- Ministerio de Ambiente
- Memorando-DEEIA-DRHE-IF-15-2020