

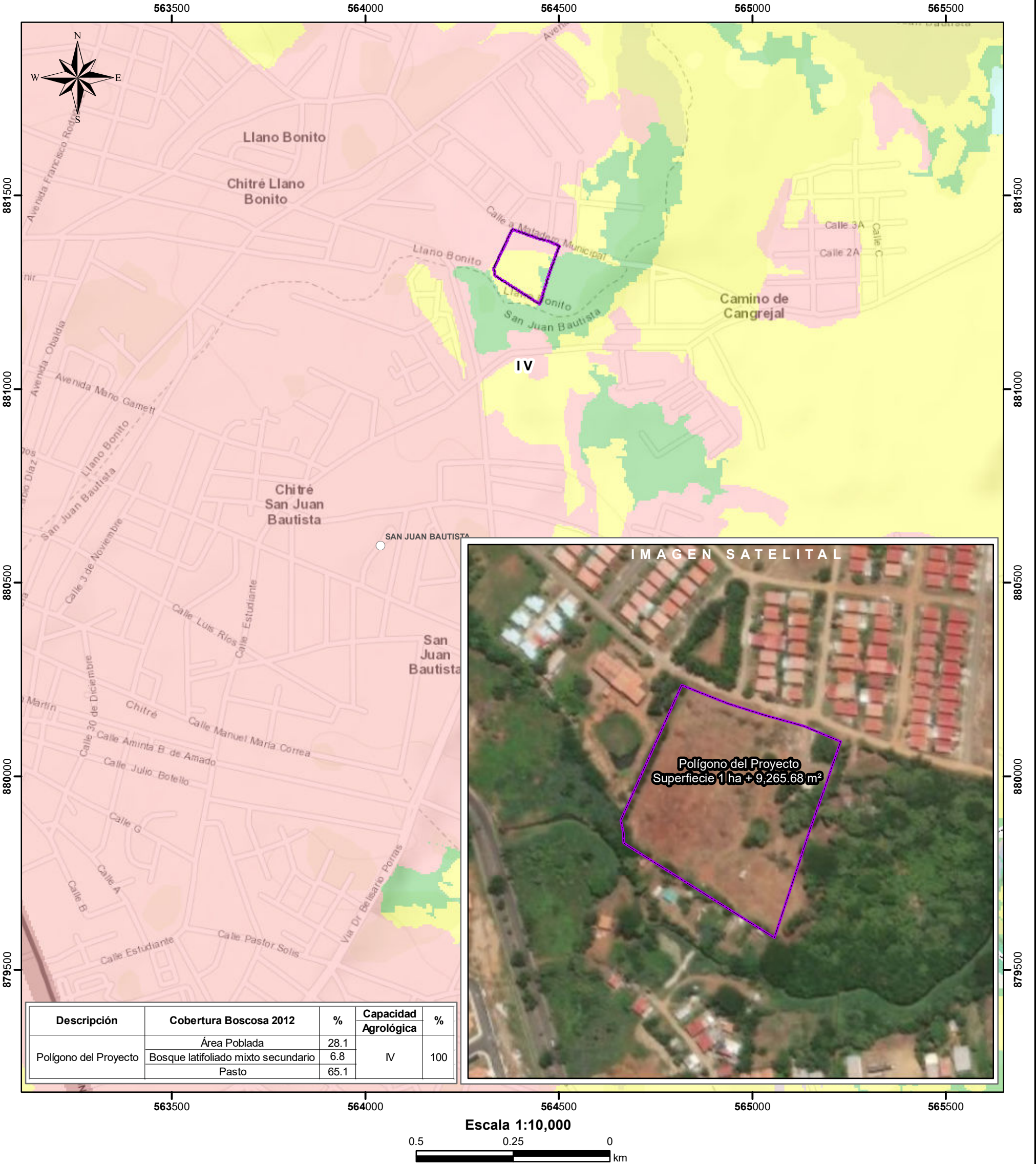

PROVINCIA HERRERA DISTRITO CHITRE, CORREGIMIENTO DE LLANO BONITO - "URBANIZACIÓN ALTO ROSARIO"



Descripción	Cobertura Boscosa 2012	%	Capacidad Agrológica	%
			IV	
Polígono del Proyecto	Área Poblada	28.1	IV	100
	Bosque latifoliado mixto secundario	6.8		
	Pasto	65.1		



- Lugares Poblados
- Rios y Quebradas
- Polígono del Proyecto

- Cobertura y Uso de la Tierra 2012**
- Bosque latifoliado mixto secundario
  - Pasto
  - Área poblada

**Capacidad Agrológica**

IV Arable, muy severas limitaciones en la selección de plantas, requiere un manejo muy cuidadoso o ambas cosas.

Nota:

- El proyecto se encuentra fuera de los límites del SINAP.
- El polígono se ubica en la cuenca hidrográfica 128, río La Villa.
- El polígono se dibujó en base a las coordenadas suministradas.

**Sistema de Referencia Espacial:**  
Sistema Geodésico Mundial de 1984  
Proyección Universal Transversal de Mercator  
Zona 17 Norte

**Ministerio de Ambiente**  
Dirección de Información Ambiental  
Departamento de Geomática

Fuentes:

- Instituto Nacional de Estadística y Censo
- Ministerio de Ambiente
- Imagen ESRI