



REPÚBLICA DE PANAMÁ

GOBIERNO NACIONAL

MINISTERIO DE AMBIENTE

CORREGIMIENTO DE LA ARENA, DISTRITO DE CHITRÉ
PROVINCIA DE HERRERA - UBICACIÓN DEL PROYECTO
"RESIDENCIAL LOS CAOPOS"

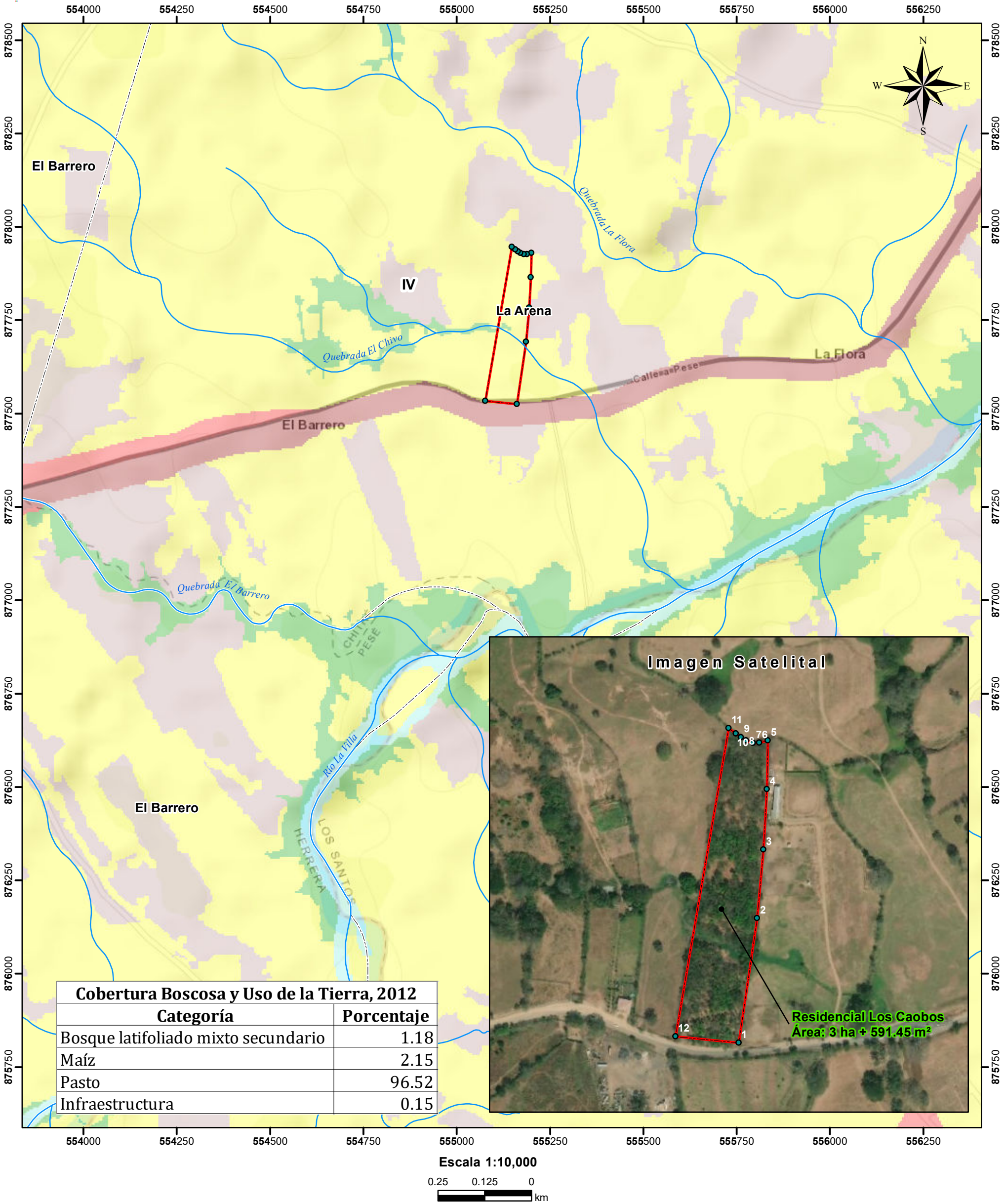

LEYENDA

- Lugares Poblados
- Puntos o vértices
- ~ Ríos y quebradas
- Residencial Los Caobos
- Límites de corregimientos
- Cobertura y Uso de la Tierra
- Arroz
- Bosque latifoliado mixto secundario
- Infraestructura
- Maíz
- Pasto
- Superficie de agua
- Área poblada

- Notas:
- El proyecto se ubica fuera de los límites del SINAP
 - El proyecto se ubica en la cuenca hidrográfica No. 128 (Río La Villa)
 - El proyecto se ubica en la Capacidad Agrícola tipo IV-Arable, muy severas limitaciones en la selección de plantas, requiere un manejo muy cuidadoso o ambas cosas.
 - El polígono se dibujó en base a las coordenadas suministradas.

Sistema de Referencia Espacial:
Sistema Geodésico Mundial de 1984
Proyección Universal Transversal de Mercator
Zona 17 Norte

Ministerio de Ambiente
Dirección de Información Ambiental
Departamento de Geomática

Fuente:
- Instituto Geográfico Nacional Tommy Guardia
- Instituto Nacional de Estadística y Censo
- Ministerio de Ambiente
- Imagen ESRI