



REPÚBLICA DE PANAMÁ

GOBIERNO NACIONAL

MINISTERIO DE AMBIENTE

PROVINCIA DE HERRERA, DISTRITO DE PESÉ, CORREGIMIENTOS DE SABANA GRANDE Y RINCON HONDO - VERIFICACIÓN DE COORDENADAS DEL PROYECTO DISEÑO Y CONSTRUCCIÓN DE ESTRIBOS E INSTALACIÓN DE PUENTES MODULARES, EN LA PROVINCIA DE COCLÉ, HERRERA Y LOS SANTOS: RÍO ESQUIGÜITA “PASO PEÑAS PRIETAS – SABANAGRANDE”

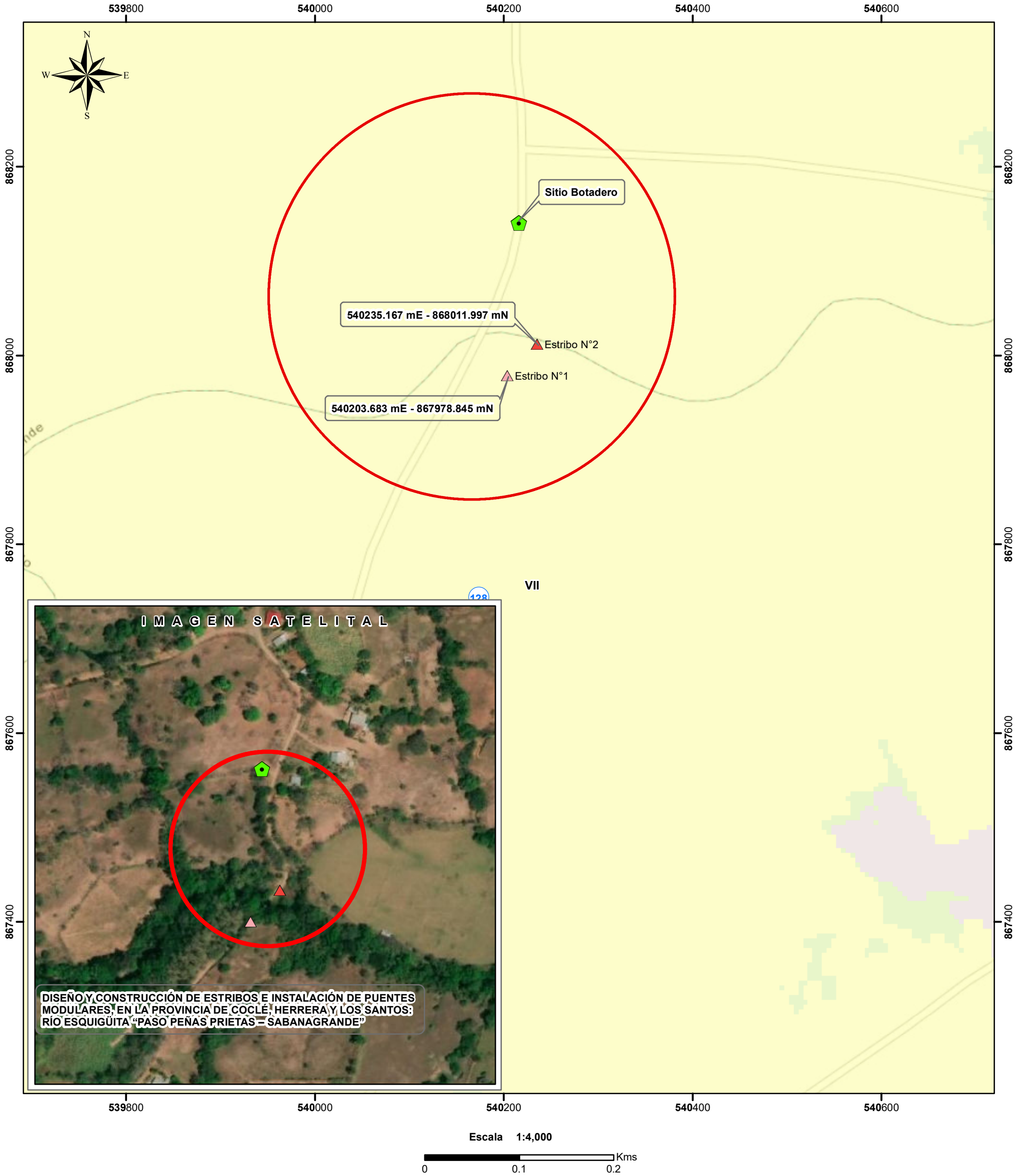

LEYENDA

- Lugares Poblado
- Proyecto Diseño y Construcción de estribos e instalación de puentes modulares**
- Sitio Botadero
- Estribos**
- ▲ Estribo N°1
- ▲ Estribo N°2
- Cuencas Hidrográficas 128 Río La Villa

- Cobertura y Uso de la Tierra 2012**
- Bosque latifoliado mixto secundario
- Infraestructura
- Pasto
- Rastrojo y vegetación arbustiva
- Vegetación Herbácea
- Capacidad Agrológica**
- No arable, con limitaciones severas, apta para pastos, bosques, tierras de reservas
- VII**

Notas:

- El proyecto se encuentra fuera del SINAP.
- El proyecto se ubica en la categoría de pasto según Cobertura Boscosa y Uso de la Tierra 2012.
- El proyecto pertenece al tipo VII, de la Capacidad Agrológica.
- El proyecto se levanto en base a las coordenadas suministradas.

Sistema de Referencia Espacial:
Sistema Geodésico Mundial de 1984
Proyección Universal Transversal de Mercator
Zona 17 Norte

Ministerio de Ambiente
Dirección de Información Ambiental
Departamento de Geomática

Fuente:

- Instituto Nacional de Estadística y Censo
- Ministerio de Ambiente
- Imagen Satelital ESRI
- Expediente DRHE-I-F-17-2020