

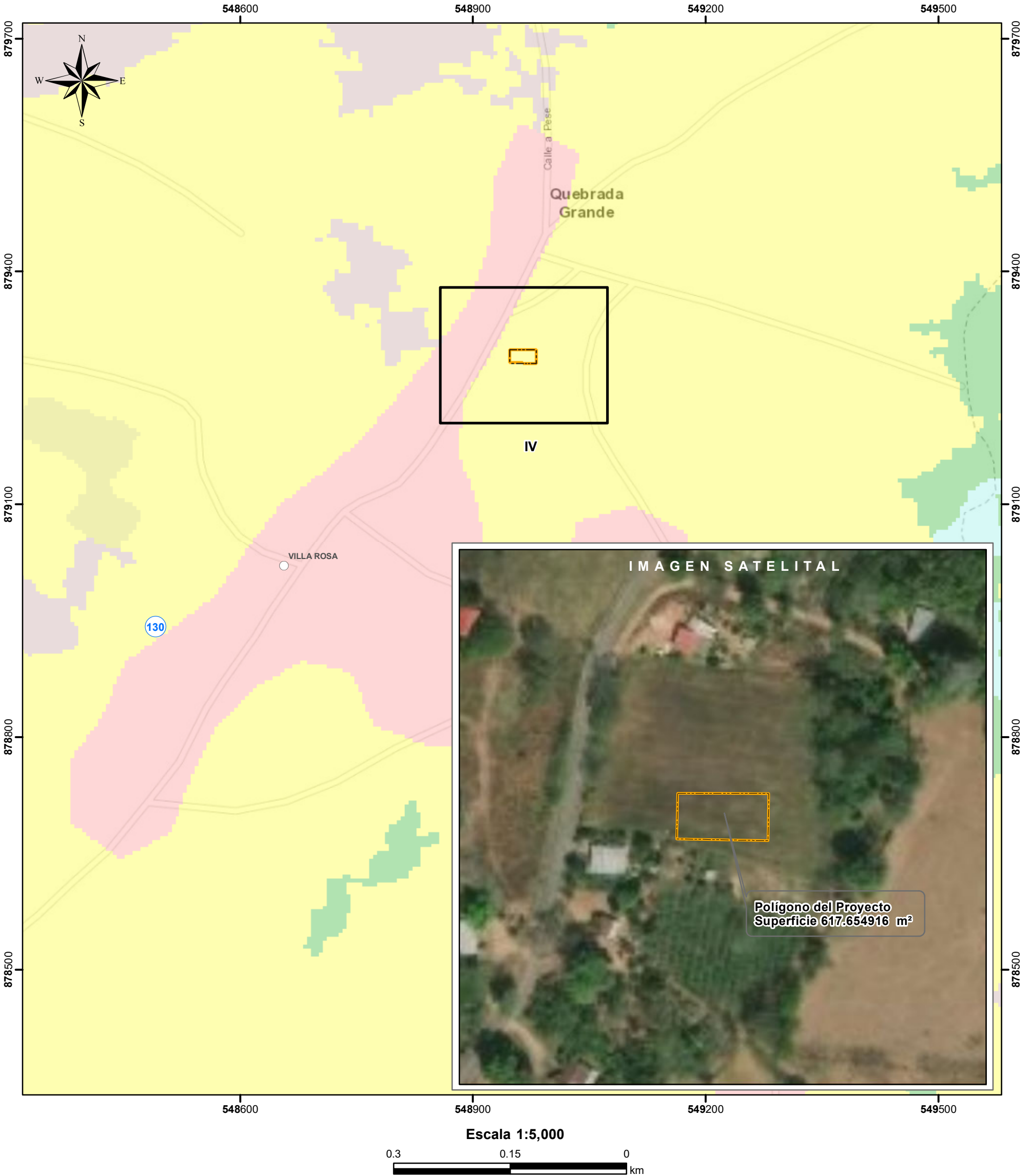

PROVINCIA HERRERA, DISTRITO DE PESÉ,
CORREGIMIENTO EL PAJARO - VERIFICACIÓN DE
COORDENADAS "CENTRO TURÍSTICO VILLA ROSA"



Localización Nacional



L E Y E N D A

○ Lugares Poblados

~~~~~ Ríos y quebradas

Polígono del Proyecto

**Cobertura y Uso de la Tierra 2012**

Pasto

**Capacidad Agrológica**

IV Arable, muy severas limitaciones en la selección de plantas, requiere un manejo muy cuidadoso o ambas cosas.

**Sistema de Referencia Espacial:**  
Sistema Geodésico Mundial de 1984  
Proyección Universal Transversal de Mercator  
Zona 17 Norte

**Ministerio de Ambiente**  
Dirección de Información Ambiental  
Departamento de Geomática

Fuentes:  
- Instituto Nacional de Estadística y Censo  
- Ministerio de Ambiente  
- Imagen ESRI

Nota:

1. El proyecto se encuentra fuera de los límites del SINAP.
2. El proyecto se ubica en la cuenca hidrográfica 130, río Parita.
3. El polígono se dibujó en base a las coordenadas suministradas.