



Laboratorio Ambiental y de Higiene Ocupacional
Urbanización Chanis, Local 145, Edificio J3
Teléfono: 323-7520/ 221-2253
administracion@envirolabonline.com
www.envirolabonline.com



Informe de Ensayo Ruido Ambiental

GUIQING QIU LI
Metetí, Villa Darién

FECHA: 11 de septiembre de 2020
TIPO DE ESTUDIO: Ambiental
CLASIFICACIÓN: Línea Base
NÚMERO DE INFORME: 2020-014-B448
NÚMERO DE PROPUESTA: 2020-B448-006 v.0
REDACTADO POR: Aminta Newman
REVISADO POR: Ing. Juan Icaza



Juan Icaza



Laboratorio Ambiental y de Higiene Ocupacional



Contenido	Páginas
Sección 1: Datos generales de la empresa	3
Sección 2: Método de medición	3
Sección 3: Resultado de la medición	4
Sección 4: Conclusión	4
Sección 5: Equipo técnico	4
ANEXO 1: Cálculo de la incertidumbre	5
ANEXO 2: Localización del punto de medición	6
ANEXO 3: Certificados de calibración	7
ANEXO 4: Fotografía de la medición	13

Sección 1: Datos generales de la empresa	
Nombre	Guiqing Qiu Li
Actividad principal	Construcción de local comercial y residencias
Ubicación	Metetí, Villa Darién
País	Panamá
Contraparte técnica	Ing. Julio Cruz
Sección 2: Método de medición	
Norma aplicable	1. Decreto Ejecutivo No. 1 del 15 de enero de 2004 del Ministerio de Salud, por el cual se determina los niveles de ruido, para las áreas residenciales e industriales 2. Decreto Ejecutivo No. 306 del 4 de septiembre de 2002 del Ministerio de Salud, por el cual adopta el reglamento para el control de los ruidos en espacios públicos, áreas residenciales o de habitación, así como en ambientes laborales
Método	ISO1996-2: 2007 – Descripción, Medición y Evaluación del Ruido Ambiental – Parte 2: Determinación de los Niveles de Ruido Ambiental
Horario de la medición	Diurno
Instrumentos utilizados y ubicación del micrófono	Sonómetro integrador tipo uno marca Quest, serie BLQ030006.
	Calibrador acústico marca 3M modelo AC300, serie AC300007321
	Micrófono de incidencia directa (0°) 1,50 m del piso
Vigencia de calibración	Ver anexo 3
Descripción de los ajustes de campo	Se ajustó el sonómetro utilizando un calibrador acústico marca 3M modelo AC300 serie AC300007321, antes y después de cada sesión de medición. La desviación máxima tolerada fue de $\pm 0,5$ dB
Límites máximos	1. Según Decreto Ejecutivo No.1 de 2004: → Diurno: 60 dBA (de 6:00 a.m. hasta 9:59 p.m.) → Nocturno: 50 dBA (de 10:00 p.m. hasta 5:59 a.m.) 2. Según Decreto Ejecutivo No.306 de 2002: <u>Artículo 9:</u> Cuando el ruido de fondo o ambiental en las fábricas, industrias, talleres, almacenes, o cualquier otro establecimiento o actividad permanente que genere ruido, supere los niveles sonoros mínimos de este reglamento se evaluará así: → Para áreas residenciales o vecinas a estas, no se podrá elevar el ruido de fondo o ambiental de la zona. → Para áreas industriales y comerciales, sin perjuicio de residencias, se permitirá solo un aumento de 3 dB en la escala A sobre el ruido de fondo o ambiental. → Para áreas públicas, sin perjuicio de residencias, se permitirá un incremento de 5 dB, en la escala A. sobre el ruido de fondo o ambiental.
Intercambio	3 dB
Escala	A
Respuesta	Rápida
Tiempo de integración	1 hora
Descriptor de ruido utilizado en las mediciones	L_{eq} = Nivel sonoro equivalente para evaluación de cumplimiento legal (calculado por el instrumento en escala lineal y ajustado a escala A). L_{90} = Nivel sonoro en el percentil 90 para evaluación de ruido ambiental de fondo (calculado por el instrumento).
Incertidumbre de las mediciones	Ver anexo 1.
Procedimiento técnico	PT-08 Muestreo y Registro de datos PT-02 Ensayo de Ruido Ambiental

Sección 3: Resultado de la medición¹

Punto No.1 en horario diurno							
Villa Darién				Zona	Coordenadas UTM (WGS84)	Duración	
				17P	829955 m E	Inicio	Final
					945320 m N	10:40 a.m.	11:40 a.m.
Condiciones atmosféricas durante la medición							
Descripción cuantitativa				Descripción cualitativa			
Humedad relativa	Velocidad del viento	Presión Barométrica	Temperatura	Cielo parcialmente nublado. Superficie cubierta de tierra y césped por lo cual se considera suave. Altura del instrumento respecto a la fuente, no significativa. El ruido de esta fuente se considera continuo.			
(%)	(m/s)	(mm de Hg)	(°C)				
62,7	0.4	752,6	31,2				
Condiciones que pudieron afectar la medición: ruido de animales, flujo vehicular constante.							
Resultados de las mediciones en dBA				Observaciones			
Leq	Lmax	Lmin	L90	Ninguna.			
68,7	98,0	39,4	43,3				

Sección 4: Conclusión

1. El resultado obtenido para el monitoreo en turno diurno fue:

Nivel de ruido obtenido	
Localización	Leq (dBA)
Punto 1	68,7

Sección 5: Equipo técnico

Nombre	Cargo	Identificación
Michael Alvarado	Técnico de Campo	4-765-1034

¹ NOTA:

Condiciones que pudieron afectar la medición: Son todas las situaciones de ruido, externas a la fuente que se presentan durante el monitoreo; las cuales pueden afectar la medición.

Observaciones: Son las situaciones de ruido en la fuente que se presentan durante el monitoreo; las cuales pueden afectar la medición.

ANEXO 1: Cálculo de la incertidumbre

La incertidumbre total del método de medición (σ_T) se calculó utilizando la metodología sugerida en la norma ISO 1996-2:2007:

$$\sqrt{1,0^2 + X^2 + Y^2 + Z^2}$$

dB

Siendo:

1 = incertidumbre del instrumento

X = incertidumbre operativa

Y = incertidumbre por condiciones ambientales

Z = incertidumbre por ruido de fondo

Mediciones para el cálculo de la incertidumbre	
Número de medición	Nivel medido
I	63,1
II	63,6
III	63,3
IV	63,3
V	63,5
PROMEDIO	63,4
X=	$S_x^2 = \frac{\sum_{i=1}^n (X_i - \bar{X})^2}{n - 1}$
X ² =	0,04
Nota: Para realizar estas mediciones se seleccionó un área de la empresa en donde los niveles de ruido y condiciones ambientales fueron estables.	

En este caso:

1.0: Es la incertidumbre debido al instrumento; que es igual a 1 dBA para instrumentos, tipo 1 que cumplen con IEC 61672:2002.

X²= 0,04 dBA.

Y= 1,5 dBA.

Z= 0 dBA. Debido a que no se conoce la contribución por el ruido residual.

$$\sigma_T = \sqrt{1^2 + X^2 + Y^2 + Z^2}$$

$\sigma_T = 1,81$ dBA

$\sigma_{ex} = 3,63$ dBA (k=95%)

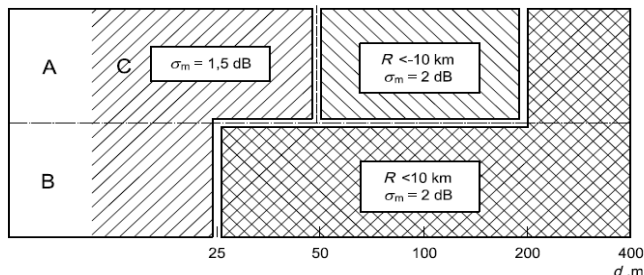

ANEXO 2: Localización del punto de medición

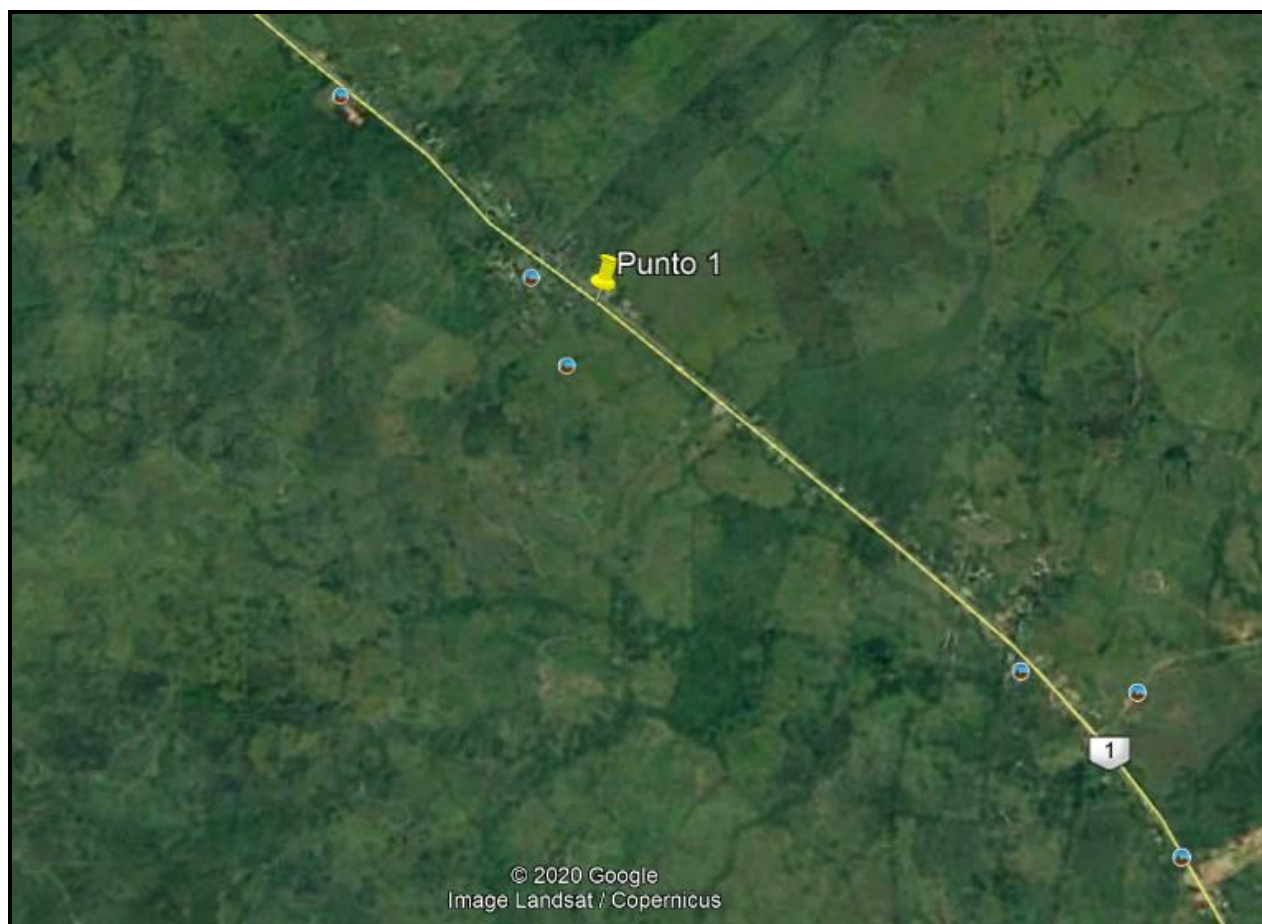

ANEXO 3: Certificados de calibración



PT02-02 CERTIFICADO DE CALIBRACIÓN v.3

Certificado No: 284-19-106-v.0

<u>Datos de referencia</u>		
Cliente:	Envírolab	Fecha de Recibido: 02-sep-19
Dirección:	Urb. Chanis ,Via principal Edificio J3, No 145 Panama	Fecha de Calibración: 02-oct-19
Equipo:	Sonometro SoundPro DL1 1/3	Próxima Calibración: 2-oct-20
Fabricante:	Quest Technologies	
Número de Serie:	BLQ030006	

<u>Condiciones de Prueba</u>	<u>Condiciones del Equipo</u>
Temperatura: 21,9 °C a 21,7 °C	Antes de calibración: cumple
Humedad: 47% a 45%	Después de calibración: cumple
Presión Barométrica: 1012.5 mBar	

Requisito Aplicable: IEC61672-1-2002

Procedimiento de Calibración: SGLC-PT02

Estándar(es) de Referencia

Número de Identificación	Dispositivo	Última Calibración	Fecha de Expiración
KZF070001	Quest Cal	28-feb-19	28-feb-20
2512956	Sistema B & K	2-mar-18	2-mar-20
39034	Generador de Funciones	23-mar-18	23-mar-20
BDI060002	Sonómetro 0	3-ene-19	14-feb-20

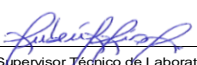
Calibrado por: Danilo Ramos M	 Firma del Técnico de Calibración	Fecha: 02-oct-19
Nombre		
Revisado / Aprobado por: Rubén R. Ríos R.	 Firma del Supervisor Técnico de Laboratorio	Fecha: 04-oct-19
Nombre		

Este reporte certifica que todos los equipos de calibración usados en la prueba son trazables al NIST, y aplican solamente para el equipo identificado arriba.
Este reporte no debe ser reproducido en su totalidad o parcialmente sin la aprobación escrita de Grupo ITS

Urbanización Reparto de Chanis, Calle A y Calle H - Local 145 Planta baja
Tel.: (507) 221-2253; 323-7500 Fax: (507) 224-8087
Apartado Postal 0843-01133 Rep. de Panamá
E-mail: calibraciones@grupo-its.com



PT02-02 CERTIFICADO DE CALIBRACIÓN v.3

Certificado No: 284-19-106-v.0

(A) Indica que se encuentra fuera del margen de tolerancia

Pruebas realizadas variando la intensidad sonora

Frecuencia	Nominal	Margen Inferior	Margen Superior	Recibido	Entregado	Error	Unidad
1 kHz	90,0	89,5	90,5	90,5	90,2	0,2	dB
1 kHz	100,0	99,5	100,5	100,8	100,2	0,2	dB
1 kHz	110,0	109,5	110,5	110,4	110,1	0,1	dB
1 kHz	114,0	113,8	114,2	114,2	114,1	0,1	dB
1 kHz	120,0	119,5	120,5	115,4	120,1	0,1	dB

Pruebas realizadas variando la frecuencia a una intensidad sonora de 114,0 dB

Frecuencia	Nominal	Margen Inferior	Margen Superior	Recibido	Entregado	Error	Unidad
125 Hz	97,9	96,9	98,6	97,8	97,9	0,0	dB
250 Hz	105,4	104,4	106,4	105,3	105,4	0,0	dB
500 Hz	110,8	109,8	111,8	109,7	110,9	0,1	dB
1 kHz	114,0	113,8	114,2	114,2	114,0	0,0	dB
2 kHz	115,2	114,2	116,2	114,9	115,0	-0,2	dB

Pruebas realizadas para octava de banda

Frecuencia	Nominal	Margen Inferior	Margen Superior	Recibido	Entregado	Error	Unidad
16 Hz	114,0	113,8	114,2	113,7	113,9	-0,1	dB
31,5 Hz	114,0	113,8	114,2	113,8	113,9	-0,1	dB
63 Hz	114,0	113,8	114,2	113,8	114,0	0,0	dB
125 Hz	114,0	113,8	114,2	113,8	114,0	0,0	dB
250 Hz	114,0	113,8	114,2	113,9	114,0	0,0	dB
500 Hz	114,0	113,8	114,2	113,9	114,0	0,0	dB
1 kHz	114,0	113,8	114,2	114,0	114,0	0,0	dB
2 kHz	114,0	113,8	114,2	114,0	114,0	0,0	dB
4 kHz	114,0	113,8	114,2	114,0	114,0	0,0	dB
8 kHz	114,0	113,8	114,2	114,0	114,0	0,0	dB
16 kHz	114,0	113,8	114,2	113,8	113,9	-0,1	dB

Este reporte certifica que todos los equipos de calibración usados en la prueba son trazables al NIST, y aplican solamente para el equipo identificado arriba.
Este reporte no debe ser reproducido en su totalidad o parcialmente sin la aprobación escrita de Grupo ITS

Urbanización Reparto de Chanis, Calle A y Calle H - Local 145 Planta baja
Tel.: (507) 221-2253; 323-7500 Fax: (507) 224-8087
Apartado Postal 0843-01133 Rep. de Panamá
E-mail: calibraciones@grupo-its.com



PT02-02 CERTIFICADO DE CALIBRACIÓN v.3

Certificado No: 284-19-106-v.0

(A) Indica que se encuentra fuera del margen de tolerancia

Pruebas realizadas para tercia de octava de banda

Frecuencia	Nominal	Margen Inferior	Margen Superior	Recibido	Entregado	Error	Unidad
12,5 Hz	114,0	113,8	114,2	113,7	113,8	-0,2	dB
16 Hz	114,0	113,8	114,2	113,7	113,8	-0,2	dB
20 Hz	114,0	113,8	114,2	113,8	113,9	-0,1	dB
25 Hz	114,0	113,8	114,2	113,8	114,0	0,0	dB
31,5 Hz	114,0	113,8	114,2	113,8	114,0	0,0	dB
40 Hz	114,0	113,8	114,2	113,9	114,0	0,0	dB
50 Hz	114,0	113,8	114,2	113,9	114,0	0,0	dB
63 Hz	114,0	113,8	114,2	113,9	114,0	0,0	dB
80 Hz	114,0	113,8	114,2	113,9	114,0	0,0	dB
100 Hz	114,0	113,8	114,2	113,9	114,0	0,0	dB
125 Hz	114,0	113,8	114,2	113,9	114,0	0,0	dB
160 Hz	114,0	113,8	114,2	113,9	114,0	0,0	dB
200 Hz	114,0	113,8	114,2	113,9	114,0	0,0	dB
250 Hz	114,0	113,8	114,2	114,0	114,0	0,0	dB
315 Hz	114,0	113,8	114,2	114,0	114,0	0,0	dB
400 Hz	114,0	113,8	114,2	114,0	114,0	0,0	dB
500 Hz	114,0	113,8	114,2	114,0	114,0	0,0	dB
630 Hz	114,0	113,8	114,2	114,0	114,0	0,0	dB
800 Hz	114,0	113,8	114,2	114,0	114,0	0,0	dB
1 kHz (Ref.)	114,0	113,8	114,2	114,0	114,0	0,0	dB
1,25 kHz	114,0	113,8	114,2	114,0	114,0	0,0	dB
1,6 kHz	114,0	113,8	114,2	114,0	114,0	0,0	dB
2 kHz	114,0	113,8	114,2	113,9	114,0	0,0	dB
2,5 kHz	114,0	113,8	114,2	113,9	114,0	0,0	dB

Este reporte certifica que todos los equipos de calibración usados en la prueba son trazables al NIST, y aplican solamente para el equipo identificado arriba.
Este reporte no debe ser reproducido en su totalidad o parcialmente sin la aprobación escrita de Grupo ITS

Urbanización Reparto de Chanis, Calle A y Calle H - Local 145 Planta baja
Tel.: (507) 221-2253; 323-7500 Fax: (507) 224-8087
Apartado Postal 0843-01133 Rep. de Panamá

E-mail: calibraciones@grupo-its.com



PT02-02 CERTIFICADO DE CALIBRACIÓN v.3

Certificado No: 284-19-106-v.0

(A) Indica que se encuentra fuera del margen de tolerancia

Pruebas realizadas para tercia de octava de banda

Frecuencia	Nominal	Margen Inferior	Margen Superior	Recibido	Entregado	Error	Unidad
3,15 kHz	114,0	113,8	114,2	113,9	114,0	0,0	dB
4 kHz	114,0	113,8	114,2	113,9	114,0	0,0	dB
5 kHz	114,0	113,8	114,2	113,9	114,0	0,0	dB
6,3 kHz	114,0	113,8	114,2	113,9	114,0	0,0	dB
8 kHz	114,0	113,8	114,2	113,8	113,9	-0,1	dB
10 kHz	114,0	113,8	114,2	113,8	113,9	-0,1	dB
12,5 kHz	114,0	113,8	114,2	113,8	113,9	-0,1	dB
16 kHz	114,0	113,8	114,2	113,7	113,8	-0,2	dB
20 kHz	114,0	113,8	114,2	113,7	113,8	-0,2	dB

Fin del Certificado

Este reporte certifica que todos los equipos de calibración usados en la prueba son trazables al NIST, y aplican solamente para el equipo identificado arriba.
Este reporte no debe ser reproducido en su totalidad o parcialmente sin la aprobación escrita de Grupo ITS

Urbanización Reparto de Chancis, Calle A y Calle H - Local 145 Planta baja
Tel.: (507) 221-2253; 323-7500 Fax: (507) 224-8087
Apartado Postal 0843-01133 Rep. de Panamá
E-mail: calibraciones@grupo-its.com



PT09-02 CERTIFICADO DE CALIBRACIÓN v.3

Certificado No: 284-19-130-v.0

Datos de referencia

Cliente: EnviroLab
Dirección: Urb. Chanis, Vía Principal - Edificio J3, No. 145 Panamá
Equipo: Calibrador AC300
Fabricante: 3M
Número de Serie: AC300007321

Fecha de Recibido: 16-dic-19
Fecha de Calibración: 23-dic-19
Proxima Calibración: 22-dic-20

Condiciones de Prueba

Temperatura: 22.6°C a 22.6°C
Humedad: 48% a 47%
Presión Barométrica: 1011 mbar a 1011 mbar

Condiciones del Equipo

Antes de calibración: Si cumple
Después de calibración: Si cumple

Requisito Aplicable: ANSI S1.40-1984
Procedimiento de Calibración: SGLC-PT09

Estándar(es) de Referencia

Número de Identificación	Dispositivo	Última Calibración	Fecha de Expiración
057-927	AC300 CALL	n/a	n/a
2512956	Sistema B & K	2-mar-18	2-mar-20
BDI060002	Sonómetro 0	1-mar-19	1-mar-20

Calibrado por: Ezequiel Cedeño B.

Nombre

Firma del Técnico de Calibración

Fecha: 23-dic-19

Revisado / Aprobado por: Rubén R. Ríos R.

Nombre

Firma del Supervisor Técnico de Calibraciones

Fecha: 28-dic-19

Este reporte certifica que todos los equipos de calibración usados en la prueba son trazables al NIST, y aplican solamente para el equipo identificado arriba.

Este reporte no debe ser reproducido en su totalidad o parcialmente sin la aprobación escrita de Grupo ITS.
 Urbanización Reparto de Chanis, Calle A y Calle H - Local 145 Planta baja
 Tel.: (507) 221-2253; 323-7600 Fax: (507) 224-9087
 Apartado Postal 0843-01133 Rep. de Panamá
 E-mail: calibraciones@grupo-its.com



PT09-02 CERTIFICADO DE CALIBRACIÓN v.3

Certificado No: 284-19-130-v.0

(A) Indica que se encuentra fuera del margen de tolerancia

Prueba de VAC

Frecuencia	Nominal	Margen Inferior	Margen Superior	Recibido	Entregado	Error	Unidad
1 kHz	1000	990	1010	N/A.	N/A.	N/A.	V

Prueba Acústica

Frecuencia	Nominal	Margen Inferior	Margen Superior	Recibido	Entregado	Error	Unidad
1 KHz	114,0	114,0	114,5	113,9	114,0	0,0	dB

Prueba de Frecuencia

Frecuencia	Nominal	Margen Inferior	Margen Superior	Recibido	Entregado	Error	Unidad
1000	1000	975	1025	N/A.	N/A.	N/A.	H ₂

Fin del Certificado

Este reporte certifica que todos los equipos de calibración usados en la prueba son trazables al NIST, y aplican solamente para el equipo identificado arriba.

Este reporte no debe ser reproducido en su totalidad o parcialmente sin la aprobación escrita de Grupo ITS
 Urbanización Reparto de Chancis, Calle A y Calle H - Local 145 Planta baja
 Tel.: (507) 221-2253; 323-7500 Fax: (507) 224-8087
 Apartado Postal 0843-01133 Rep. de Panamá
 E-mail: calibraciones@grupo-its.com

ANEXO 4: Fotografía de la medición



--- FIN DEL DOCUMENTO ---

**EnviroLab S.A., sólo se hace responsable por los resultados de los puntos monitoreados y descritos en este Informe.