

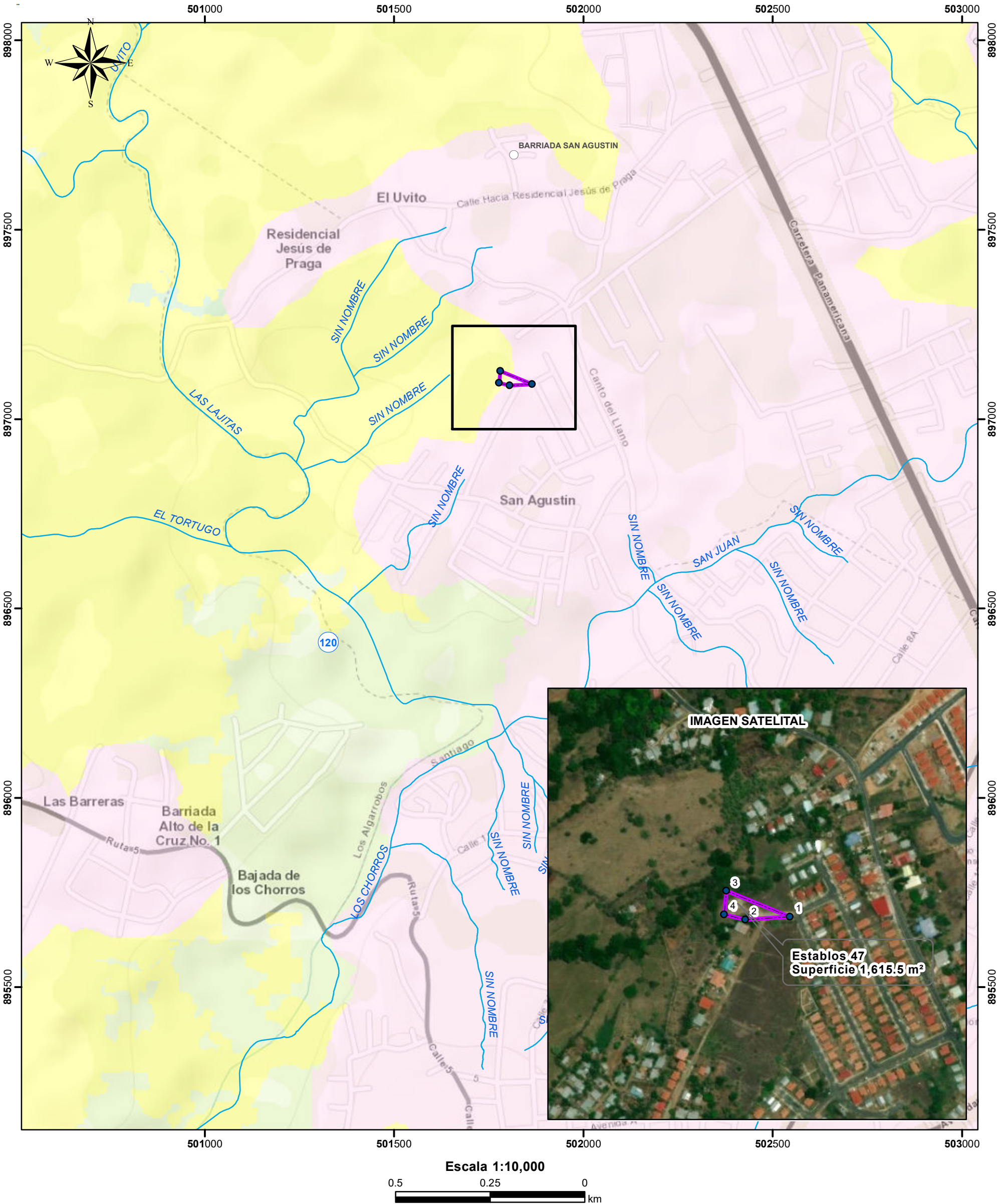

REPÚBLICA DE PANAMÁ
GOBIERNO NACIONAL

PROVINCIA DE VERAGUAS, DISTRITO DE SANTIAGO,
CORREGIMIENTO DE RODRIGO LUQUE,
PROYECTO, "ESTABLOS 47"

MINISTERIO DE AMBIENTE



LEYENDA

- Lugares Poblados 2010
 - Establos 47 - Puntos
 - Ríos y Quebradas
 - Establos 47 - Polígono
- Cobertura y Uso de la Tierra 2012**
- Pasto
 - Área poblada

Cobertura Boscosa, 2012	Porcentaje
Pasto	38.47
Área Poblada	61.53

Nota:

- El polígono se encuentran fuera del SINAP.
- El polígono se ubica en la Cuenca Hidrográfica 120, río San Pedro.
- La cordenada del punto 2 se corrigió el mN.
- El polígono se dibujo por el comportamiento de los puntos, no por su secuencia numérica.
- El polígono se dibujó en base a las coordenadas suministradas.

Sistema de Referencia Espacial:
Sistema Geodésico Mundial de 1984
Proyección Universal Transversal
de Mercator Zona 17 Norte

Ministerio de Ambiente
Dirección de Información Ambiental
Departamento de Geomática

Fuente: - Instituto Nacional de Estadística y Censo
- Ministerio de Ambiente
- Memorando-DEEIA- Establos47-2020