

ANEXO III – MAPAS

- Mapa de ubicación regional del proyecto (Escala 1:50,000)
- Mapa de vegetación (Escala 1:50,000)
- Mapa topográfico (Escala 1:50,000)
- Mapa de Hidrología (Escala 1:50,000)
- Mapa de cobertura vegetal y uso de suelo (1:20,000)

Ubicación Geográfica 1:50,000
 Proyecto: Diseño y Construcción del Camino la Encantadita -
 Limón, Corregimiento La Encantada, Distrito de Chagres, Provincia de Colón.

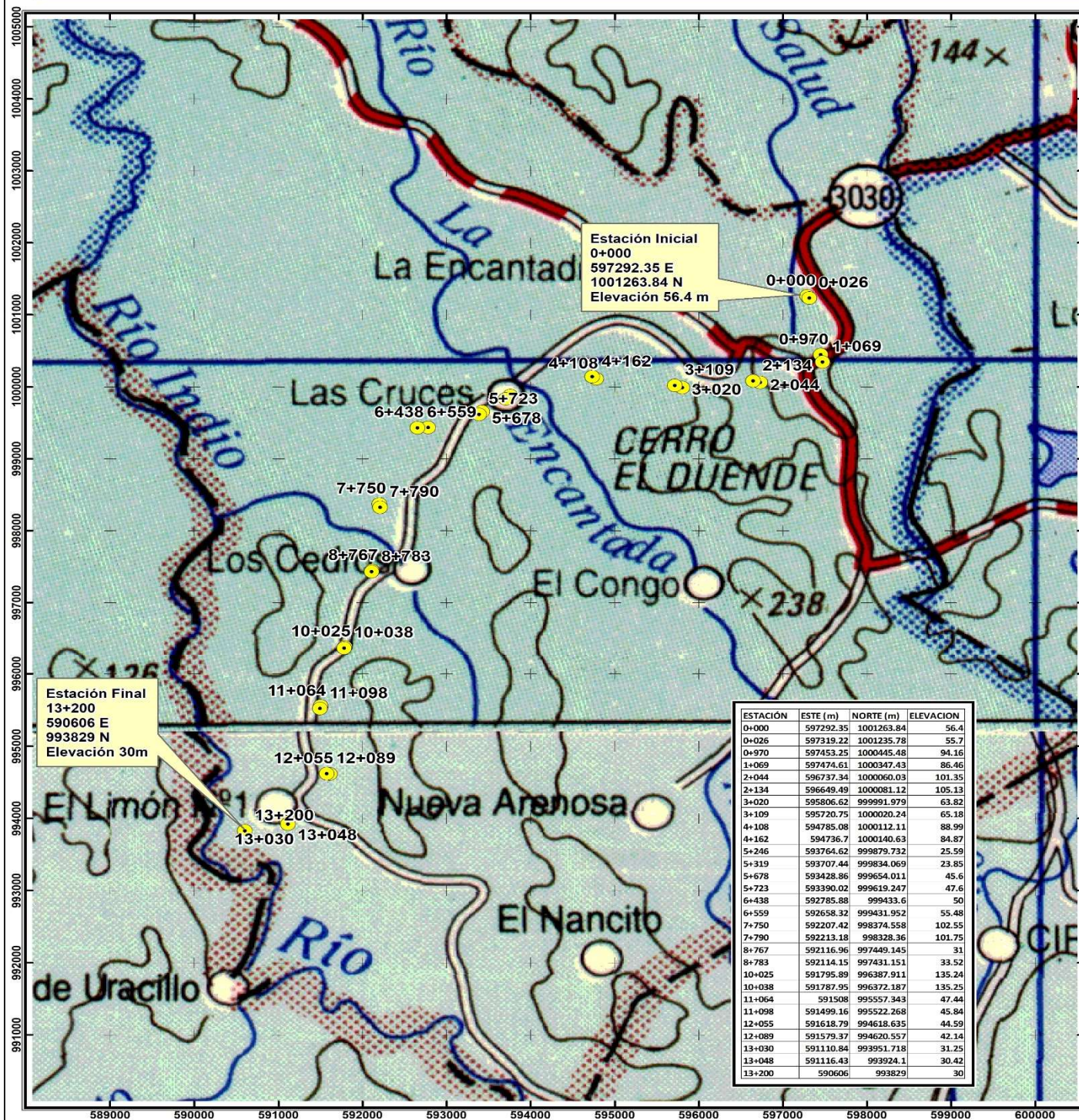

Localización Regional



Escala 1:50,000

0 0.5 1 Km

Proyección Universal Transverse Mercator
 Elipsoide Clarke 1866
 Datum WGS84
 Zona Norte 17

Leyenda

● Coordenadas La Encantadita

Vegetación Unesco 1:50,000
Proyecto: Diseño y Construcción del Camino la Encantadita -
Limón, Corregimiento La Encantada, Distrito de Chagres, Provincia de Colón.

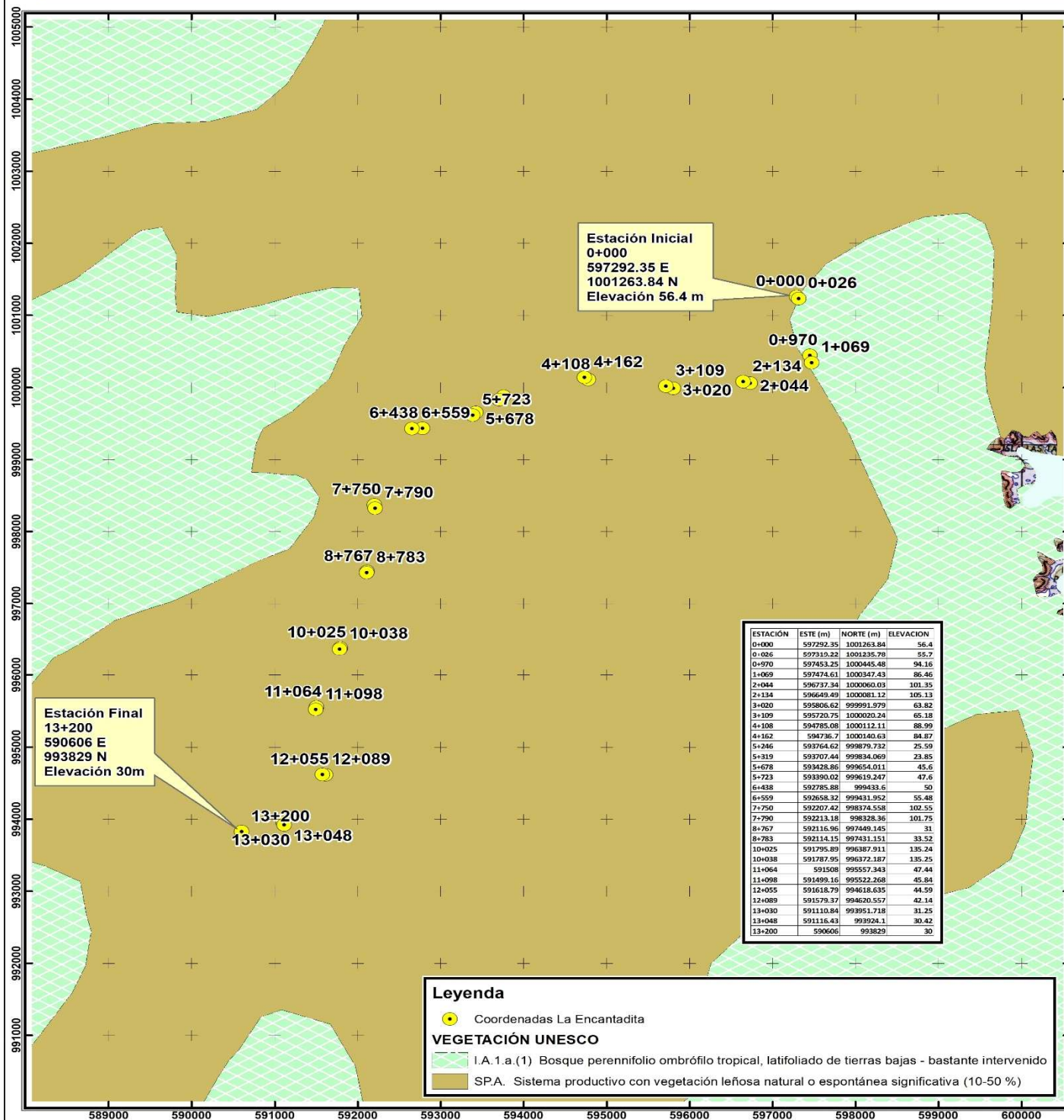

Localización Regional



Escala 1:50,000
 0 0.5 1 Km

Proyección Universal Transverse Mercator
 Elipsoide Clarke 1866
 Datum WGS84
 Zona Norte 17

Topográfico 1:50,000
Proyecto: Diseño y Construcción del Camino la Encantadita -
Limón, Corregimiento La Encantada, Distrito de Chagres, Provincia de Colón.

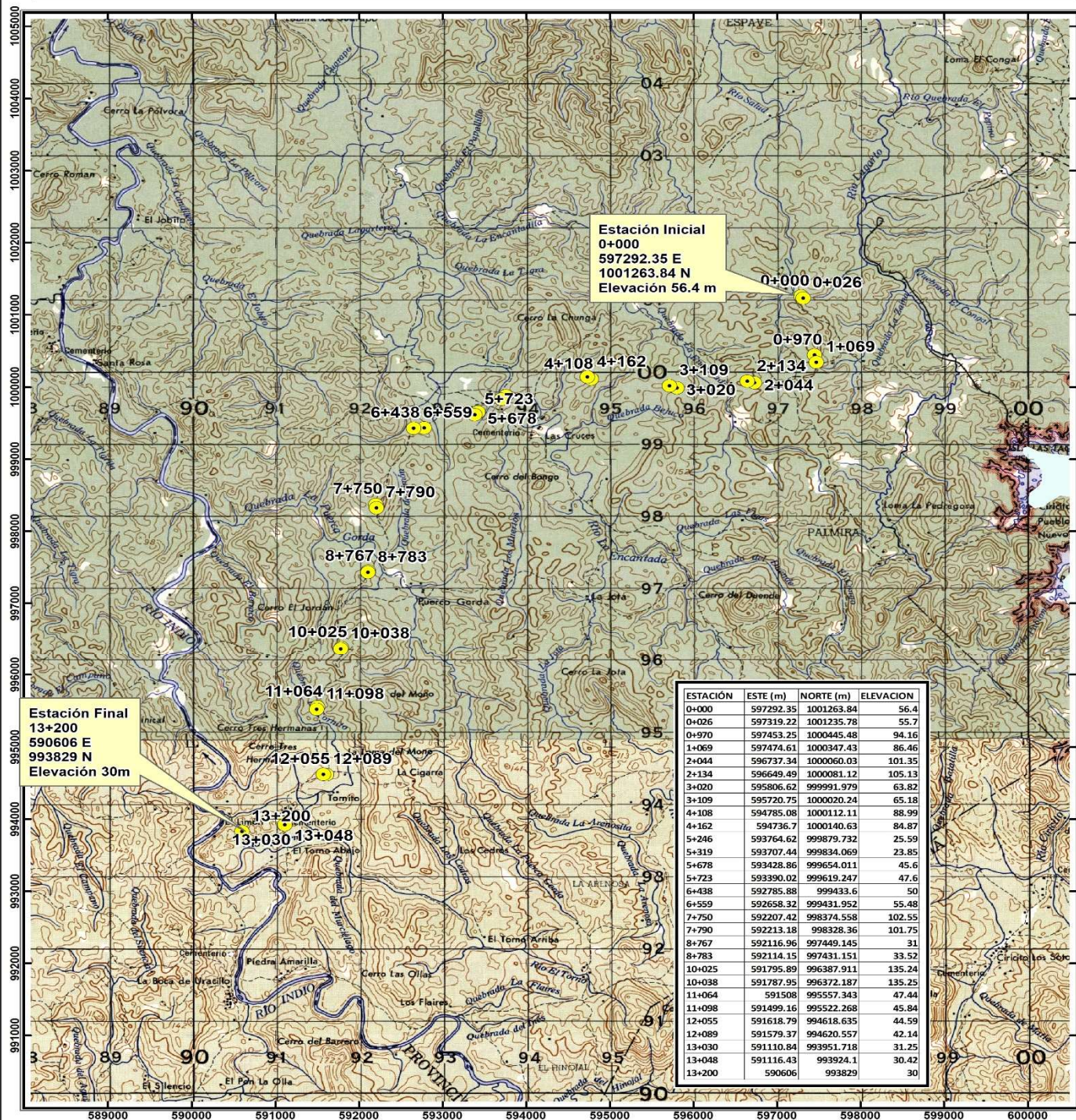

Localización Regional



Escala 1:50,000

0 0.5 1 Km

Proyección Universal Transverse Mercator
 Elipsoide Clarke 1866
 Datum WGS84
 Zona Norte 17

Leyenda

● Coordenadas La Encantadita

Hidrología 1:50,000
Proyecto: Diseño y Construcción del Camino la Encantadita -
Limón, Corregimiento La Encantada, Distrito de Chagres, Provincia de Colón.

ESTACIÓN	ESTE (m)	NORTE (m)	ELEVACION
0+000	597292.35	1001263.84	56.4
0+026	597319.22	1001235.78	55.7
0+970	597453.25	1000445.48	94.16
1+069	597474.61	1000347.43	86.46
2+044	596737.34	1000060.03	101.35
2+134	596649.49	1000081.12	105.13
3+020	595806.62	999991.979	63.82
3+109	595720.75	1000020.24	65.18
4+108	594785.08	1000112.11	88.99
4+162	594736.7	1000140.63	84.87
5+246	593764.62	999879.732	25.59
5+319	593707.44	999834.069	23.85
5+678	593428.86	999654.011	45.6
5+723	593390.02	999619.247	47.6
6+438	592785.88	999433.6	50
6+559	592658.32	999431.952	55.48
7+750	592207.42	998374.558	102.55
7+790	592213.18	998328.36	101.75
8+767	592116.96	997449.145	31
8+783	592114.15	997431.151	33.52
10+025	591795.89	996387.911	135.24
10+038	591787.95	996372.187	135.25
11+064	591508	995557.343	47.44
11+098	591499.16	995522.268	45.84
12+055	591618.79	994618.635	44.59
12+089	591579.37	994620.557	42.14
13+030	591110.84	993951.718	31.25
13+048	591116.43	993924.1	30.42
13+200	590606	993829	30

Ríos entre el Indio y el Chagres
113

Estación Inicial
0+000
597292.35 E
1001263.84 N
Elevación 56.4 m

0+000 0+026

1+069
0+970

4+108 4+162

3+109 2+134
3+020 2+044

6+438 6+559
5+723 5+678

7+750 7+790

Río Indio
111

10+025 10+038

11+064 11+098

12+055 12+089

13+200
13+030 13+048

Canal de Panamá
115

Estación Final
13+200
590606 E
993829 N
Elevación 30m

Río Indio
Río Urucillo



Escala 1:50,000

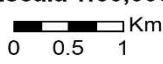

Proyección Universal Transverse Mercator
 Elipsoide Clarke 1866
 Datum WGS84
 Zona Norte 17

Legenda

- Coordenadas La Encantadita
- Drenaje
- Cuencas Hidrográficas

Localización Regional



Cobertura Vegetal y Uso de Suelo 1:20,000
Proyecto: Diseño y Construcción del Camino la Encantadita -
Limón, Corregimiento La Encantada, Distrito de Chagres, Provincia de Colón.

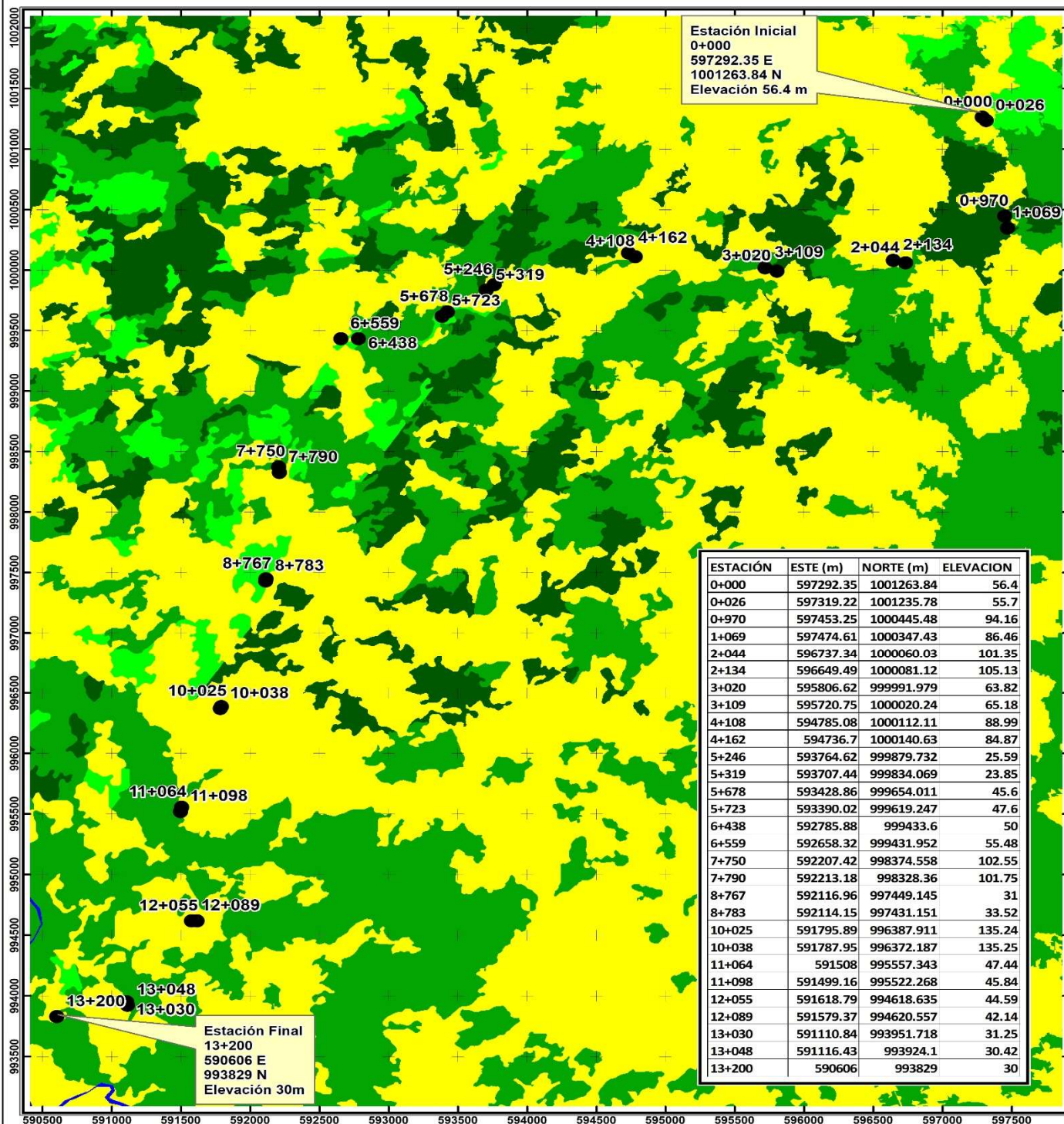

Escala 1:20,000
 0 250 500 Meters

Proyección Universal Transverse Mercator
 Elipsoide Clarke 1866
 Datum WGS84
 Zona Norte 17

Leyenda

● Coordenadas La Encantadita

Cobertura Vegetal y Uso de Suelo

Clases

- Superficie de Agua
- Rastrojo y Vegetación Arbustiva
- Pasto
- Bosque Secundario
- Bosque Maduro