

Punto	Coordenadas Geográficas		Rumbo	Distancia (m)
	Latitud	Longitud		
1	7° 27' 46.406" N	80° 54' 35.700" W	Este	539.22
2	7° 27' 46.406" N	80° 54' 18.107" W		
3	7° 27' 23.405" N	80° 54' 18.107" W	Oeste	539.22
4	7° 27' 23.405" N	80° 54' 35.700" W		
			Norte	706.32

REPÚBLICA DE PANAMÁ
PROVINCIA DE VERAGUAS,
DISTRITO DE MARIATO, CORREGIMIENTO DE QUEBRO.

ZONA No. 1
SOLICITADA POR:
PUENTES Y CALZADA, S.A.
INFRAESTRUCTURAS, S.L.U. SUCURSAL PANAMÁ
PARA LA SOLICITUD DE EXTRACCIÓN DE MINERALES
NO METÁLICOS PARA UNA OBRA PÚBLICA

<i>Escala 1:50,000</i>	FECHA DE ELABORACIÓN: 21 DE AGOSTO DE 2020	Zona	Área
		No. 1	38,09 ha
LEVANTADO POR: ING. ANCA MARCU DE DÍAZ			
REVISADO POR: ING. ANCA MARCU DE DÍAZ			
COMPILADO POR: ING. ANCA MARCU DE DÍAZ			
DIBUJO: ING. ANCA MARCU DE DÍAZ			

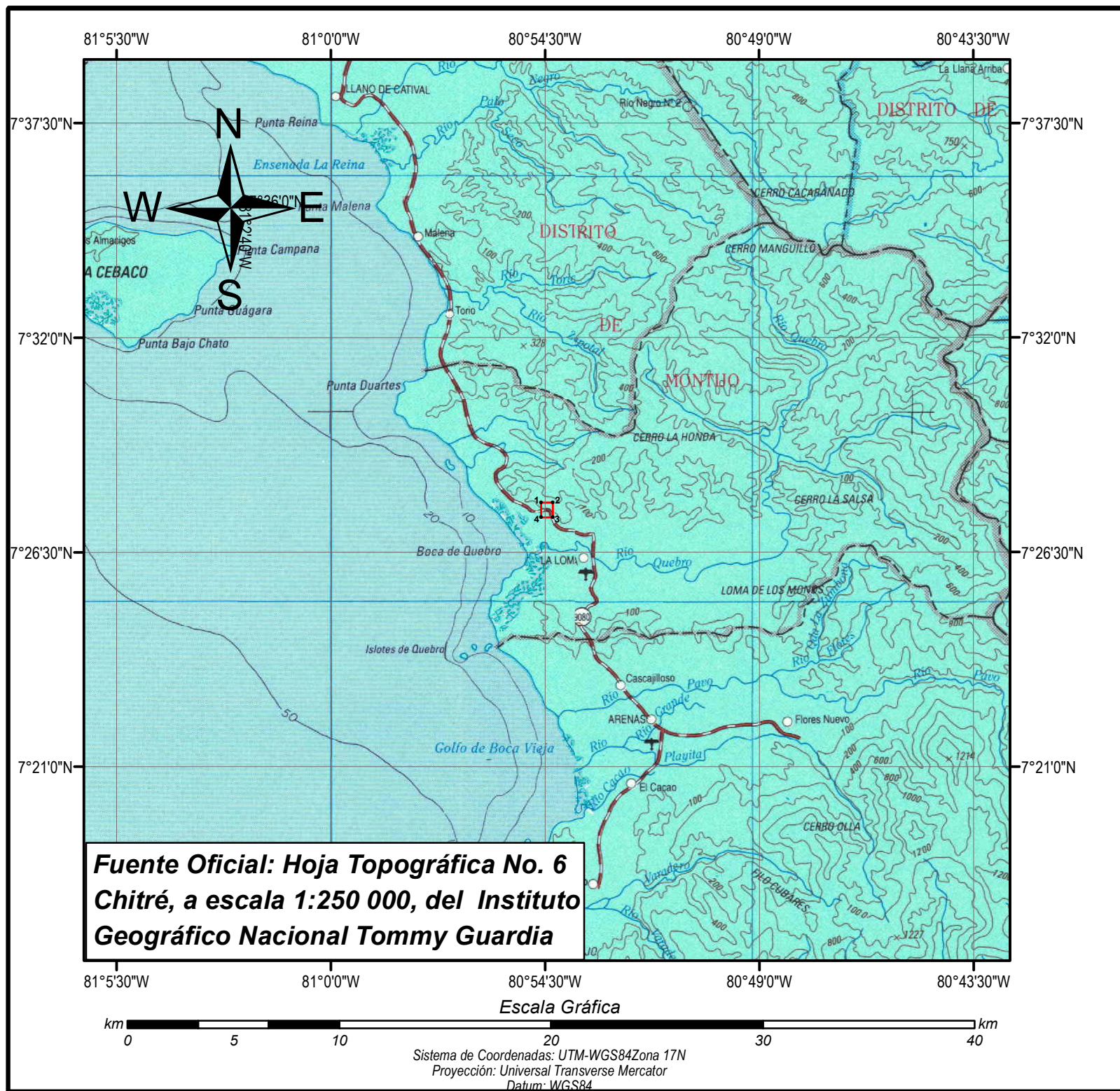

REPÚBLICA DE PANAMÁ PROVINCIA DE VERAGUAS, DISTRITO DE MARIATO, CORREGIMIENTO DE QUEBRO.					
ZONA No. 1 SOLICITADA POR: PUENTES Y CALZADA, S.A. INFRAESTRUCTURAS, S.L.U. SUCURSAL PANAMÁ PARA LA SOLICITUD DE EXTRACCIÓN DE MINERALES NO METÁLICOS PARA UNA OBRA PÚBLICA					
<table><tr><th>Zona</th><th>Área</th></tr><tr><td>No. 1</td><td>38,09 ha</td></tr></table>	Zona	Área	No. 1	38,09 ha	
Zona	Área				
No. 1	38,09 ha				
<i>Escala 1:250,000</i>	FECHA DE ELABORACIÓN: 21 DE AGOSTO DE 2020				
LEVANTADO POR: ING. ANCA MARCU DE DÍAZ	REVISADO POR: ING. ANCA MARCU DE DÍAZ				
COMPILADO POR: ING. ANCA MARCU DE DÍAZ	DIBUJO: ING. ANCA MARCU DE DÍAZ				

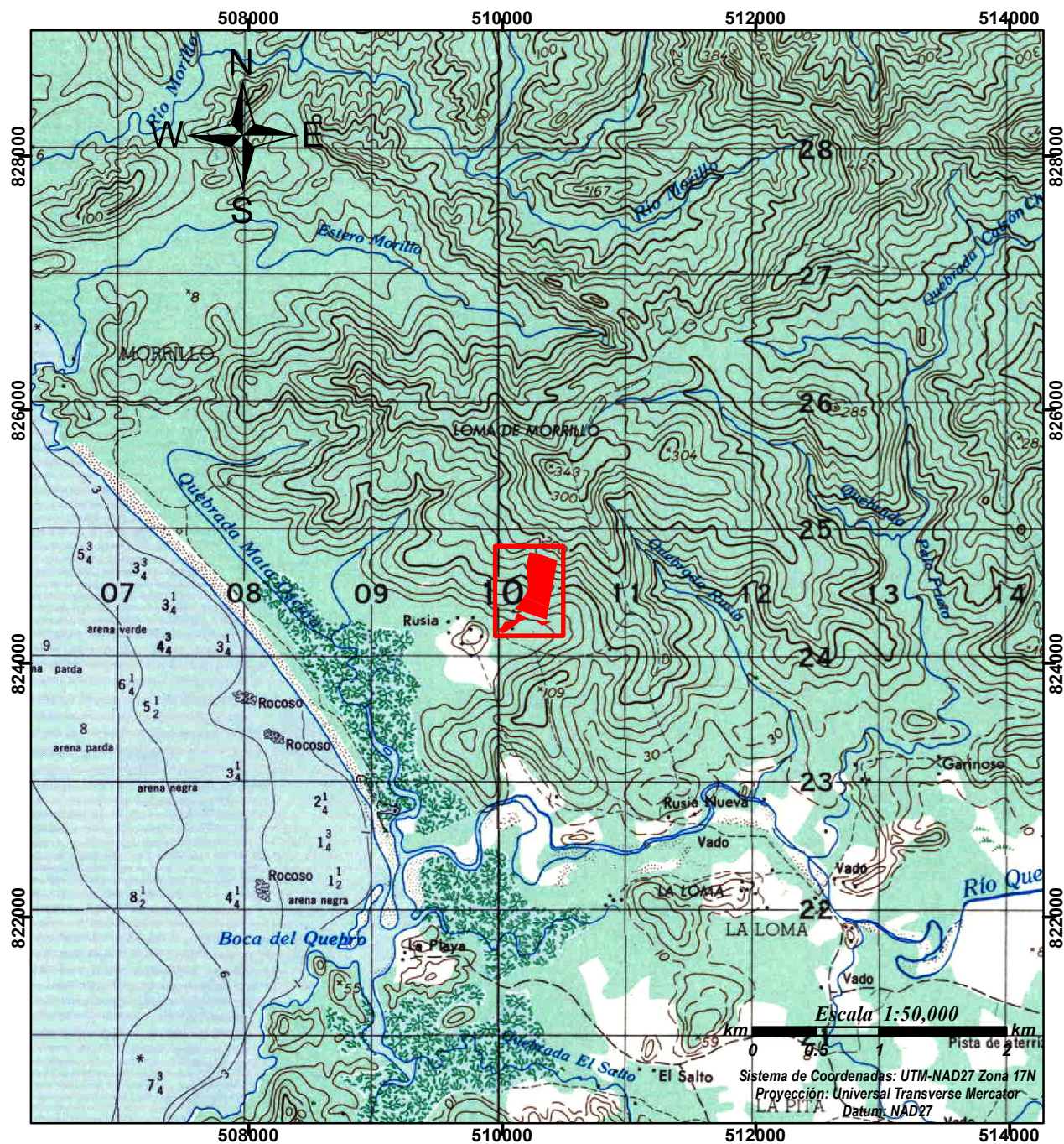

Ubicación Regional



Leyenda

- Proyecto
- Área de concesión

Referencia: Datos suministrados por el promotor.
Hoja Topográfica, escala 1:50 000,
No. 4038 - III Rio Quebro, del Instituto Geográfico
Nacional Tommy Guardia

Estudio de Impacto Ambiental Categoría II
Proyecto: " Piedra de Cantera (PK80)"

Promotor: Puentes y Calzada, S.A.
Infraestructuras, S.L.U. Sucursal Panamá

**MAPA DE LOCALIZACIÓN DEL
PROYECTO A ESCALA 1:50 000**



Ubicación Regional

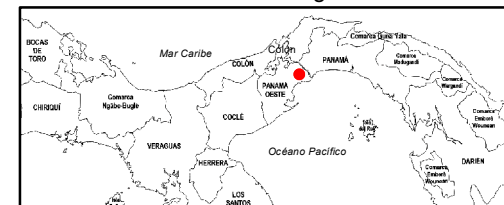

Leyenda

Área del Proyecto

- Fuente de extracción
- Planta de asfalto
- Planta de machaqueo

Infraestructura del Proyecto

- Taller
- Combustibles
- Acopio de asfalto
- Acopio de finos
- Oficina
- Planta de asfalto
- Trituradora de asfalto

Referencia: Datos suministrados por el promotor.
Imagen Satelital de Google Earth Enero-2019

Estudio de Impacto Ambiental Categoría 2
Proyecto: " Piedra de Cantera (PK80)"

Promotor: Puentes y Calzada, S.A.
Infraestructuras, S.L.U. Sucursal Panamá

**Localización de las
Infraestructuras a Construir**

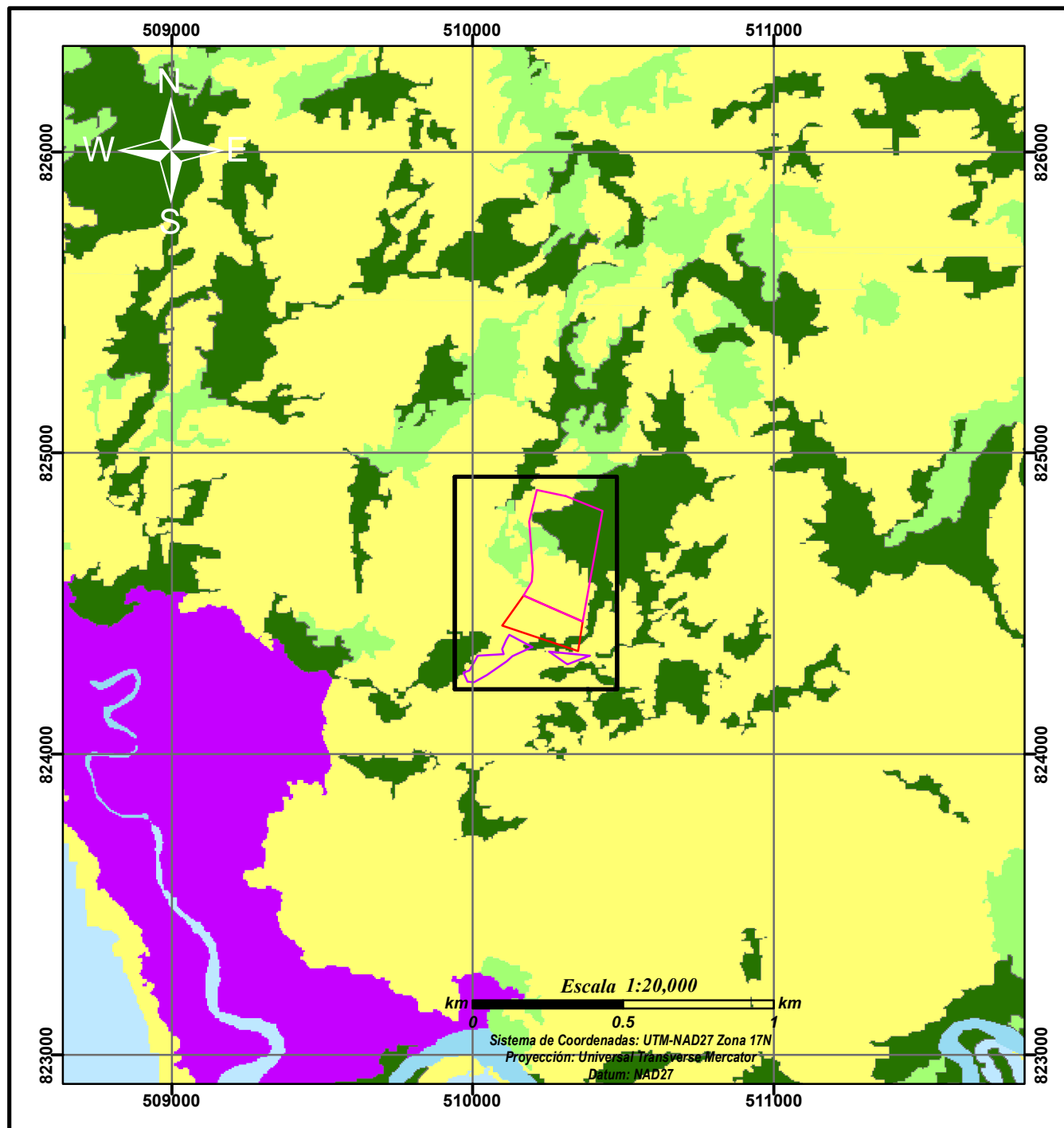

Ubicación Regional



Leyenda

Área del Proyecto

- Fuente de extracción
- Planta de asfalto
- Planta de machaqueo
- Área de concesión

Vegetación y uso

- Bosque Latifoliado Mixto Secundario
- Bosque de Mangle
- Pasto
- Rastrojo y Vegetación Arbustiva
- Superficie de Agua

Referencia: Datos suministrados por el promotor.
http://consulweb.miambiente.gob.pa/arcgis/rest/services/Capa_Cobertura_uso2

Estudio de Impacto Ambiental Categoría II
 Proyecto: " Piedra de Cantera (PK80)"

Promotor: Puentes y Calzada, S.A.
 Infraestructuras, S.L.U. Sucursal Panamá

**Mapa de Cobertura Vegetal
 y uso de Suelo, Año 2012**