



PLANO DE DESCRIPCION FASE 5

ESCALA = 1:5000

FASE 5 MIRADOR DEL CIELO				
SEGMENTO	LONGITUD	RUMBO	ESTE	NORTE
2-A - 5-1	55.92	N48° 57' 26.59"W	670424.43	1010551.15
5-1 - 5-2	118.23	N11° 59' 29.18"W	670382.25	1010587.90
5-2 - 5-3A	35.91	N44° 47' 43.99"W	670357.69	1010703.56
5-3A - 5-3	121.68	N70° 51' 04.78"W	670332.38	1010729.04
5-3 - 5-4	138.40	N75° 00' 28.75"W	670217.43	1010768.96
5-4 - 5-5	96.42	N56° 13' 29.17"W	670083.74	1010804.76
5-5 - 5-6	55.30	N19° 36' 52.88"W	670003.60	1010858.36
5-6 - 5-7	75.87	N24° 19' 38.06"E	669985.04	1010910.45
5-7 - 5-8	34.64	N5° 22' 02.92"W	670016.29	1010979.55
5-8 - 5-9	48.00	N37° 22' 44.15"W	670013.05	1011014.07
5-9 - 5-10	42.70	N71° 17' 37.61"W	669983.91	1011052.21
5-10 - 5-11	177.70	N80° 00' 00.00"W	669943.47	1011065.90
5-11 - 5-12	40.54	S84° 19' 18.34"W	669768.47	1011096.76
5-12 - 17-A	156.45	S68° 04' 19.64"W	669728.14	1011092.75
17-A - 18	168.23	S1° 15' 38.25"W	669583.00	1011034.32

FASE 5 MIRADOR DEL CIELO				
SEGMENTO	LONGITUD	RUMBO	ESTE	NORTE
18 - 18-A	127.16	S74° 04' 15.18"W	669579.30	1010866.13
18-A - 5-5	91.83	S55° 13' 38.84"E	669449.16	1010797.79
5-5 - 5-4	20.19	S1° 51' 18.01"E	669524.59	1010745.42
5-4 - 5-3	65.81	S27° 45' 04.87"E	669525.24	1010725.24
5-3 - 5-2	532.28	S62° 08' 28.56"E	669555.89	1010667.01
5-2 - 5-1	122.87	S31° 22' 06.42"E	670026.47	1010418.28
5-1 - 4-13	34.35	S13° 13' 56.06"W	669457.03	1010831.24
4-13 - 4-14	34.90	N75° 38' 06.88"E	670090.43	1010313.36
4-14 - 4-15	24.64	N68° 50' 00.95"E	670124.24	1010322.02
4-15 - 4-16	23.91	S83° 40' 10.08"E	670147.22	1010330.92
4-16 - 56-A	36.88	S67° 10' 53.33"E	670170.98	1010328.28
56-A - 57	41.83	N39° 50' 48.10"E	670204.97	1010313.98
57 - 1	38.07	N25° 19' 23.74"W	670231.77	1010346.10
1 - 2	61.65	N25° 35' 33.21"W	670215.49	1010380.51
2 - 2-A	262.17	N63° 57' 45.91"E	670188.86	1010436.10

MOVIMIENTO DE TIERRA
VOLUMEN DE CORTE = 283500.00 m3
VOLUMEN DE RELLENO = 416500.00 m3



DISEÑO:
GREEN VALLEY
PANAMÁ

ARQUITECTO RESPONSABLE

FIRMA Y SELLO:

GREEN VALLEY PANAMÁ
EDUARDO E. CHANG
REPRESENTANTE LEGAL

FIRMA

INFORME TOPOGRAFICO GV 2y3 PLANO No:	MEDICION POR LINEA
	REV. FECHA OBSERVACIONES

ESCALA:	FECHA:
INDICADA	SEP 2017

GREEN VALLEY PANAMÁ
REPÚBLICA DE PANAMÁ
PROVINCIA DE PANAMÁ
DISTRITO DE PANAMÁ
CORREGIMIENTO DE PEDREGAL

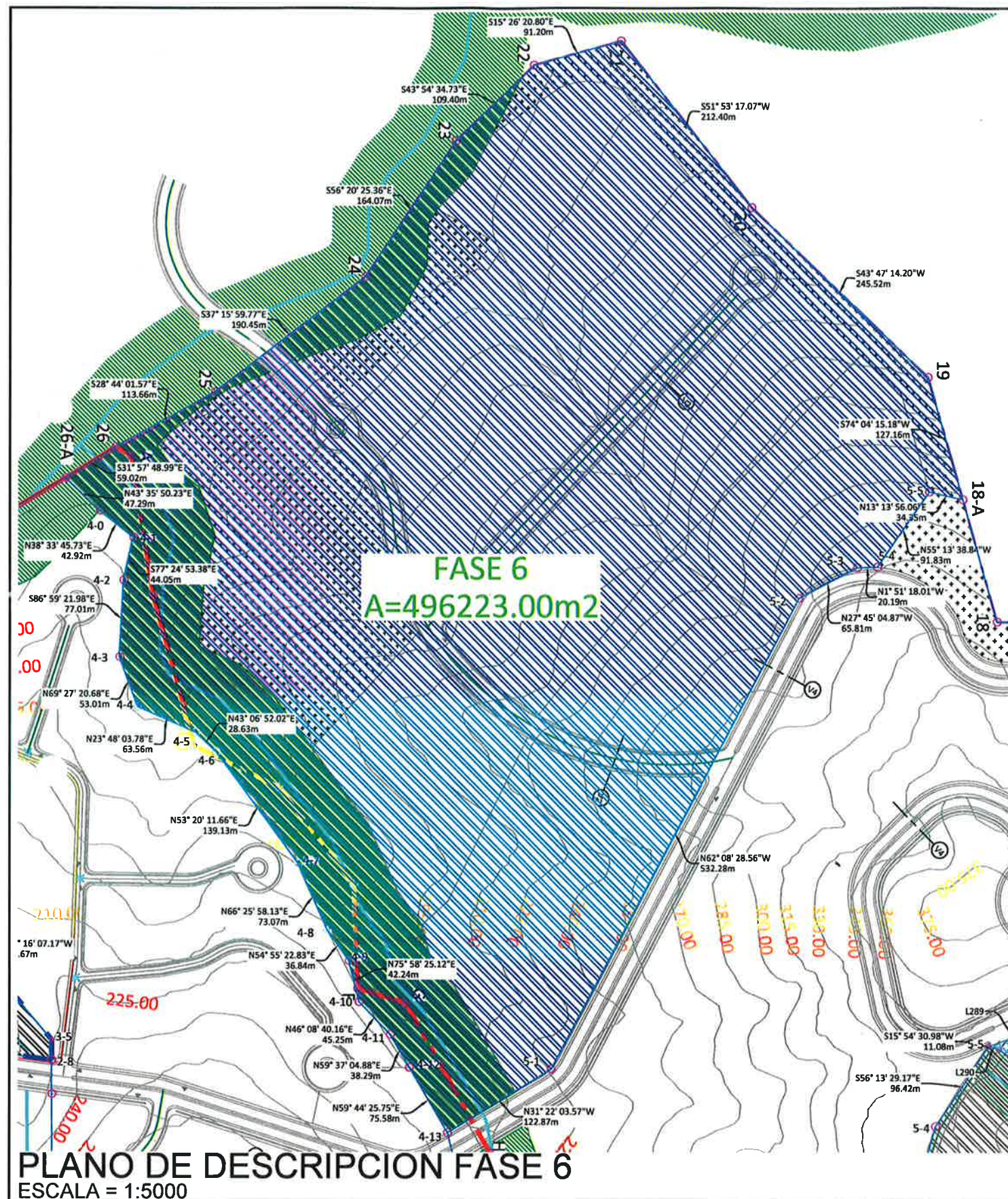

FASE 6 MIRADOR DEL CIELO				
SEGMENTO	LONGITUD	RUMBO	ESTE	NORTE
18-A - 19	127.16	S74° 04' 15.18"W	669457.03	1010831.2
19 - 20	245.52	S43° 47' 14.20"W	669334.75	1010796.3
20 - 21	212.40	S51° 53' 17.07"W	669164.86	1010619.1
21 - 22	91.20	S15° 26' 20.80"E	668997.74	1010488.0
22 - 23	109.40	S43° 54' 34.73"E	669022.02	1010400.1
23 - 24	164.07	S56° 20' 25.36"E	669097.89	1010321.2
24 - 25	190.45	S37° 15' 59.77"E	669234.45	1010230.3
25 - 26	113.66	S28° 44' 01.57"E	669349.77	1010078.7
26 - 26-A	59.02	S31° 57' 48.99"E	669404.41	1009979.1
26-A - 4-0	47.29	N43° 35' 50.23"E	669435.66	1009929.0
4-0 - 4-1	42.92	N38° 33' 45.73"E	669468.27	1009963.2
4-1 - 4-2	44.05	S77° 24' 53.38"E	669495.02	1009996.8
4-2 - 4-3	77.01	S86° 59' 21.98"E	669538.02	1009987.2
4-3 - 4-4	53.01	N69° 27' 20.68"E	669614.92	1009983.2
4-4 - 4-5	63.56	N23° 48' 03.78"E	669664.56	1010001.8

FASE 6 MIRADOR DEL CIELO				
SEGMENTO	LONGITUD	RUMBO	ESTE	NORTE
4-5 - 4-6	28.63	N43° 06' 52.02"E	669690.21	1010059.9
4-6 - 4-7	139.13	N53° 20' 11.66"E	669709.78	1010080.8
4-7 - 4-8	73.07	N66° 25' 58.13"E	669821.39	1010163.9
4-8 - 4-9	36.84	N54° 55' 22.83"E	669888.36	1010193.1
4-9 - 4-10	42.24	N75° 58' 25.12"E	669918.51	1010214.3
4-10 - 4-11	45.25	N46° 08' 40.16"E	669959.49	1010224.5
4-11 - 4-12	38.29	N59° 37' 04.88"E	669992.12	1010255.9
4-12 - 4-13	75.58	N59° 44' 25.75"E	670025.15	1010275.2
4-13 - 5-1	122.87	N31° 22' 03.57"W	670090.43	1010313.3
5-1 - 5-2	532.28	N62° 08' 28.56"W	670026.47	1010418.2
5-2 - 5-3	65.81	N27° 45' 04.87"W	669555.89	1010667.0
5-3 - 5-4	20.19	N1° 51' 18.01"W	669525.24	1010725.2
5-4 - 5-5	91.83	N55° 13' 38.84"W	669524.59	1010745.4
5-5 - 18-A	34.35	N13° 13' 56.06"E	669449.16	1010797.7

MOVIMIENTO DE TIERRA
 VOLUMEN DE CORTE = 513375.00 m3
 VOLUMEN DE RELLENO = 411625.00 m3

DISEÑO:
GREEN VALLEY
PANAMÁ

ARQUITECTO RESPONSABLE

FIRMA Y SELLO:

GREEN VALLEY PANAMÁ
EDUARDO E. CHANG
REPRESENTANTE LEGAL

FIRMA

INFORME
TOPOGRAFICO
GV 2y3
PLANO No:

ESCALA:
INDICADA

FECHA:
SEP 2017

GREEN VALLEY PANAMÁ
REPÚBLICA DE PANAMÁ
PROVINCIA DE PANAMÁ
DISTRITO DE PANAMÁ
CORREGIMIENTO DE PEDREGAL

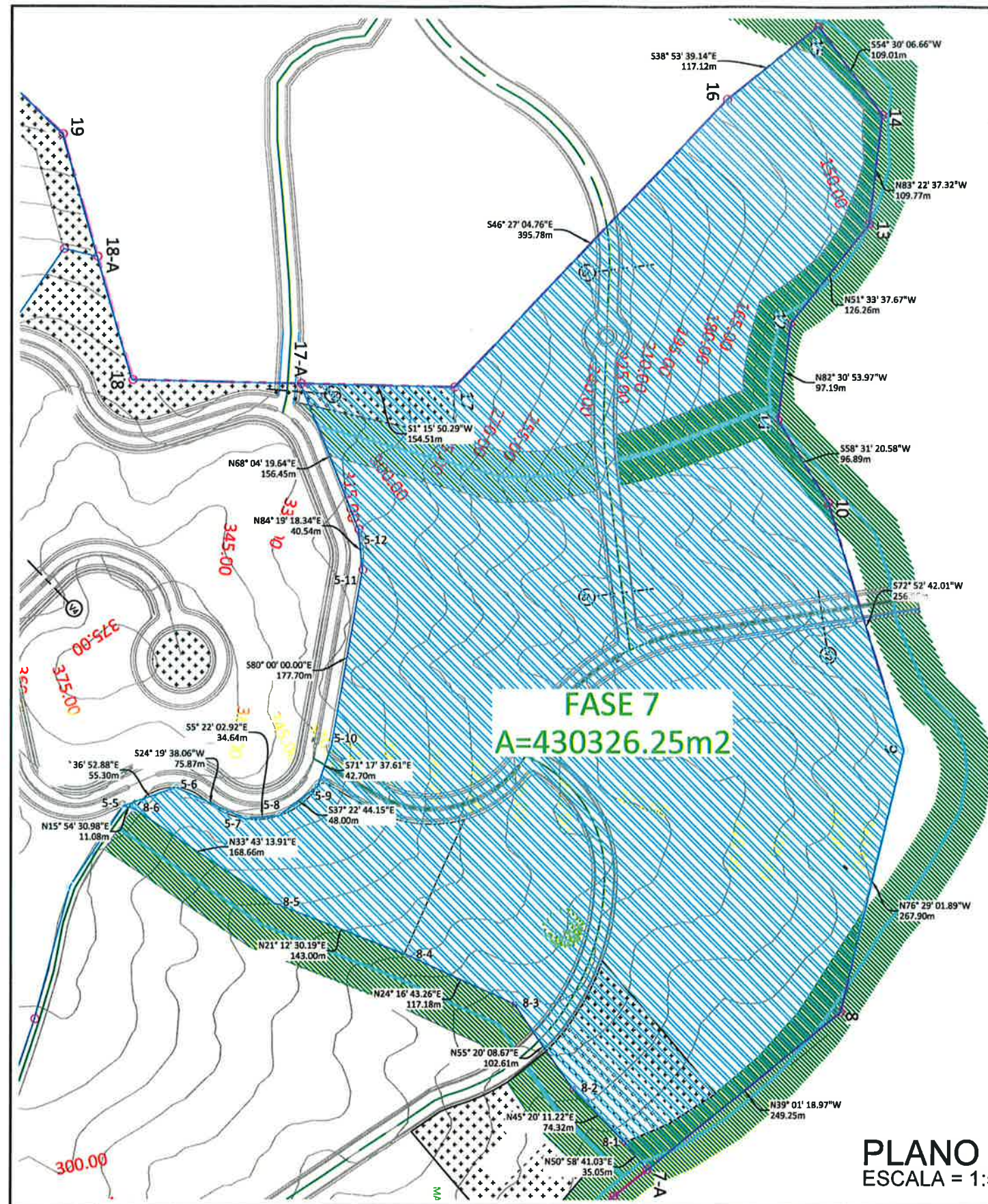

PLANO DE DESCRIPCION FASE 7
ESCALA = 1:5000

FASE 7 MIRADOR DEL CIELO				
SEGMENTO	LONGITUD	RUMBO	ESTE	NORTE
17-A - 5-12	156.45	N68° 04' 19.64"E	669583.00	1011034.32
5-12 - 5-11	40.54	N84° 19' 18.34"E	669728.14	1011092.75
5-11 - 5-10	177.70	S80° 00' 00.00"E	669768.47	1011096.76
5-10 - 5-9	42.70	S71° 17' 37.61"E	669943.47	1011065.90
5-9 - 5-8	48.00	S37° 22' 44.15"E	669983.91	1011052.21
5-8 - 5-7	34.64	S5° 22' 02.92"E	670013.05	1011014.07
5-7 - 5-6	75.87	S24° 19' 38.06"W	670016.29	1010979.59
5-6 - 5-5	55.30	S19° 36' 52.88"E	669985.04	1010910.45
5-5 - 8-6	11.08	N15° 54' 30.98"E	670003.60	1010858.36
8-6 - 8-5	168.66	N33° 43' 13.91"E	670006.64	1010869.01
8-5 - 8-4	143.00	N21° 12' 30.19"E	670100.27	1011009.30
8-4 - 8-3	117.18	N24° 16' 43.26"E	670152.00	1011142.62
8-3 - 8-2	102.61	N55° 20' 08.67"E	670200.18	1011249.43

FASE 7 MIRADOR DEL CIELO				
SEGMENTO	LONGITUD	RUMBO	ESTE	NORTE
8-2 - 8-1	74.32	N45° 20' 11.22"E	670284.58	1011307.79
8-1 - 7-A	35.05	N50° 58' 41.03"E	670337.44	1011360.04
7-A - 8	249.25	N39° 01' 18.97"W	670364.67	1011382.11
8 - 9	267.90	N76° 29' 01.89"W	670207.74	1011575.75
9 - 10	256.96	S72° 52' 42.01"W	669947.26	1011638.36
10 - 11	96.89	S58° 31' 20.58"W	669701.69	1011562.71
11 - 12	97.19	N82° 30' 53.97"W	669619.05	1011512.12
12 - 13	126.26	N51° 33' 37.67"W	669522.70	1011524.78
13 - 14	109.77	N83° 22' 37.32"W	669423.80	1011603.27
14 - 15	109.01	S54° 30' 06.66"W	669314.77	1011615.93
15 - 16	117.12	S38° 53' 39.14"E	669226.02	1011552.63
L280	395.78	S46° 27' 04.76"E	669299.55	1011461.48
L281	154.51	S1° 15' 50.29"W	669586.41	1011188.80

MOVIMIENTO DE TIERRA
VOLUMEN DE CORTE = 429250.00 m3
VOLUMEN DE RELLENO = 370750.00 m3



DISEÑO:
**GREEN VALLEY
PANAMA**

ARQUITECTO RESPONSABLE
FIRMA Y SELLO:

GREEN VALLEY PANAMA
EDUARDO E. CHANG
REPRESENTANTE LEGAL

FIRMA

INFORME TOPOGRAFICO GV 2y3 PLANO No:	
--	--

ESCALA: INDICADA	FECHA: SEP 2017
---------------------	--------------------

GREEN VALLEY PANAMA
REPÚBLICA DE PANAMA
PROVINCIA DE PANAMA
DISTRITO DE PANAMA
CORREGIMIENTO DE PEDREGAL

NOMBRE DEL ARCHIVO: TITULO INFORME DE TOPOGRAFIA GV 2y3.dwg

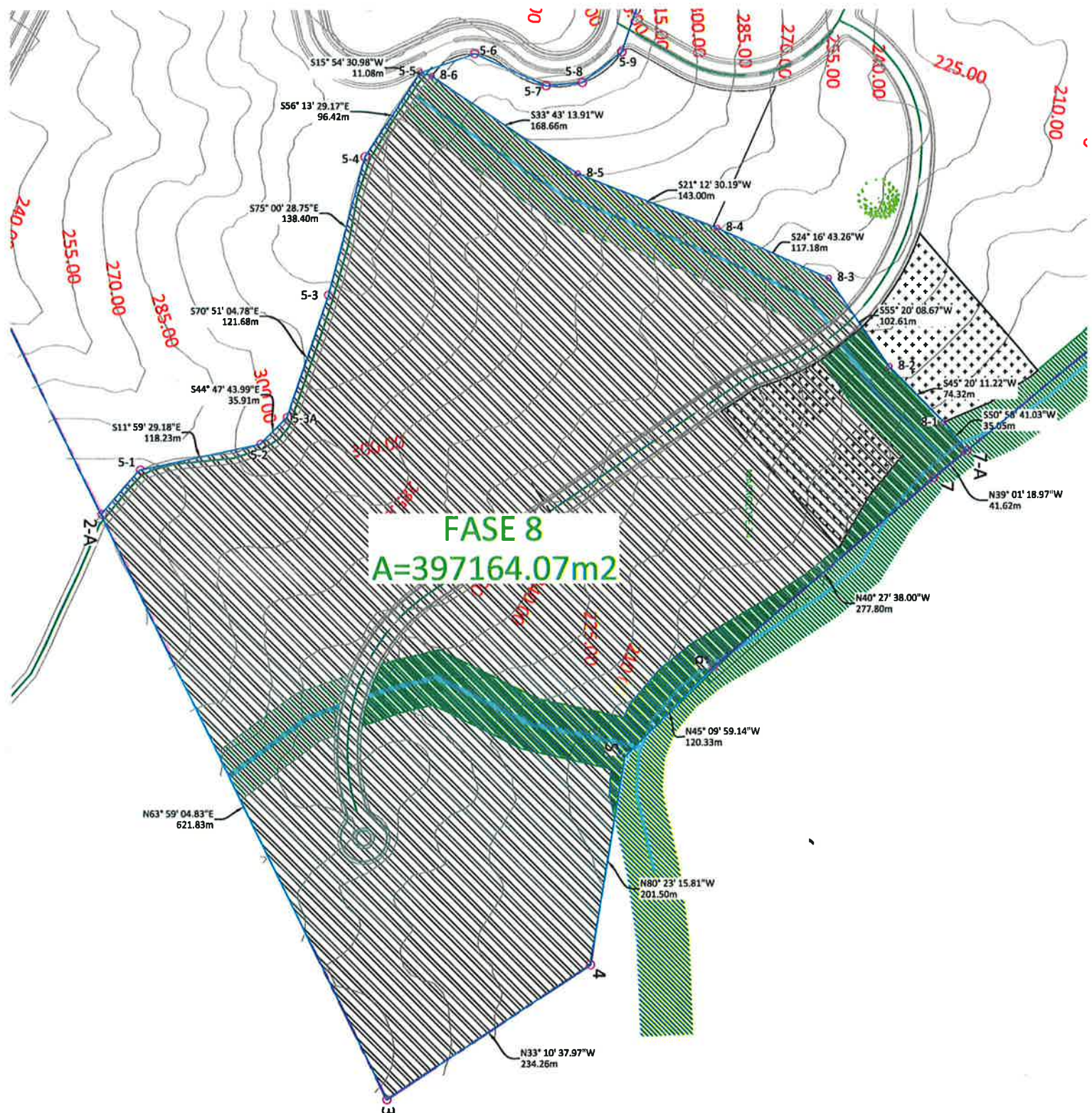

PLANO DE DESCRIPCION FASE 8
ESCALA = 1:5000

FASE 8 MIRADOR DEL CIELO				
SEGMENTO	LONGITUD	RUMBO	ESTE	NORTE
7-A - 8-1	35.05	S50° 58' 41.03"W	670364.67	1011382.11
8-1 - 8-2	74.32	S45° 20' 11.22"W	670337.44	1011360.04
8-2 - 8-3	102.61	S55° 20' 08.67"W	670284.58	1011307.79
8-3 - 8-4	117.18	S24° 16' 43.26"W	670200.18	1011249.43
8-4 - 8-5	143.00	S21° 12' 30.19"W	670152.00	1011142.62
8-5 - 8-6	168.66	S33° 43' 13.91"W	670100.27	1011009.30
8-6 - 5-5	11.08	S15° 54' 30.98"W	670006.64	1010869.01
5-5 - 5-4	96.42	S56° 13' 29.17"E	670003.60	1010858.36
5-4 - 5-3	138.40	S75° 00' 28.75"E	670083.74	1010804.76
5-3 - 5-3A	121.68	S70° 51' 04.78"E	670217.43	1010768.96
5-3A - 5-2	35.91	S44° 47' 43.99"E	670332.38	1010729.04
5-2 - 5-1	118.23	S11° 59' 29.18"E	670357.69	1010703.56
5-1 - 2-A	56.03	S48° 57' 37.16"E	670382.25	1010587.90
2-A - 3	621.83	N63° 59' 04.83"E	670424.51	1010551.12
3 - 4	234.26	N33° 10' 37.97"W	670983.34	1010823.86
4 - 5	201.50	N80° 23' 15.81"W	670855.14	1011019.93
5 - 6	120.33	N45° 09' 59.14"W	670656.47	1011053.57
6 - 7	277.80	N40° 27' 38.00"W	670571.14	1011138.41
7 - 7-A	41.62	N39° 01' 18.97"W	670390.87	1011349.77

MOVIMIENTO DE TIERRA
VOLUMEN DE CORTE = 351625.00 m3
VOLUMEN DE RELLENO = 373375.00 m3



DISEÑO:

GREEN VALLEY
PANAMÁ

ARQUITECTO RESPONSABLE

FIRMA Y SELLO:

GREEN VALLEY PANAMÁ
EDUARDO E. CHANG
REPRESENTANTE LEGAL

FIRMA

INFORME
TOPOGRAFICO
GV 2y3
PLANO No:

NO. DE HOJAS	FECHA DE ELABORACION
1	2017
2	
3	
4	
5	
6	
7	
8	
9	
10	

ESCALA:
INDICADA

FECHA:
SEP 2017

GREEN VALLEY PANAMÁ
REPÚBLICA DE PANAMÁ
PROVINCIA DE PANAMÁ
DISTRITO DE PANAMÁ
CORREGIMIENTO DE PEDREGAL

NO. DE HOJAS: 10.000 INFORME DE TOPOGRAFIA GV 2y3.dwg



DISEÑO:

GREEN VALLEY
PANAMÁ

ARQUITECTO RESPONSABLE

FIRMA Y SELLO:

GREEN VALLEY PANAMÁ
EDUARDO E. CHANG
REPRESENTANTE LEGAL

FIRMA

INFORME
TOPOGRAFICO
GV 2y3
PLANO No:

ESCALA:
INDICADA

FECHA:
SEP 2017

GREEN VALLEY PANAMÁ
REPÚBLICA DE PANAMÁ
PROVINCIA DE PANAMÁ
DISTRITO DE PANAMÁ
CORREGIMIENTO DE PEDREGAL

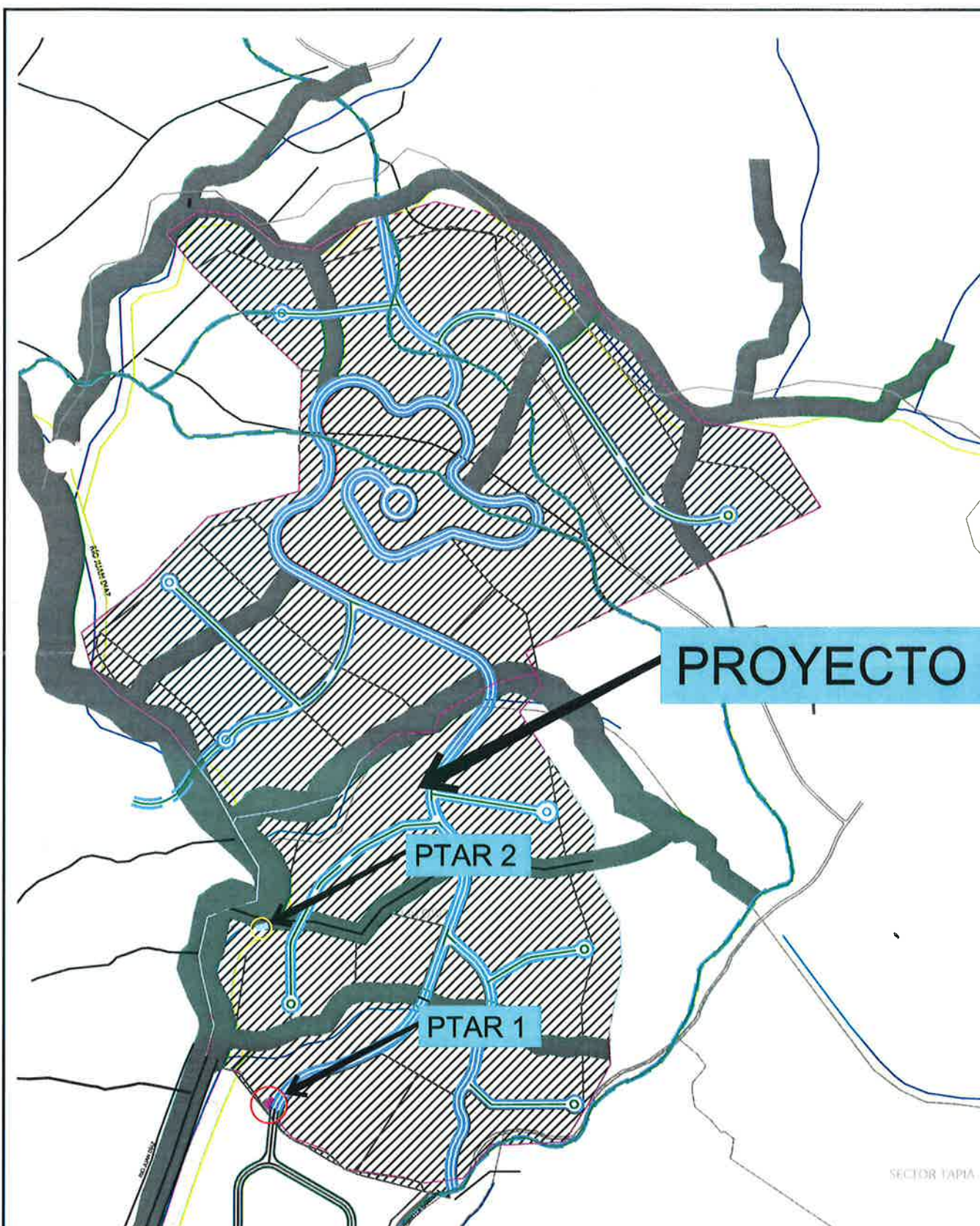

UBICACION PTAR EN PROYECTO

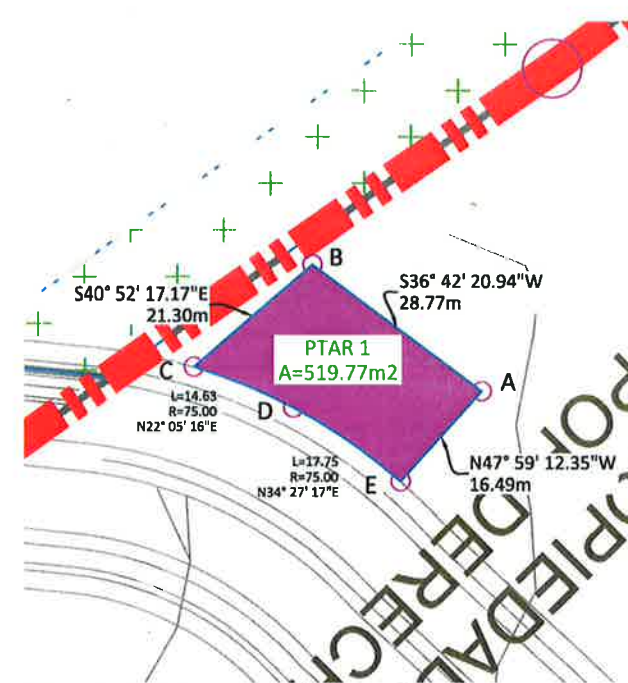

PLANO DE PTAR 1

ESCALA = 1:1000

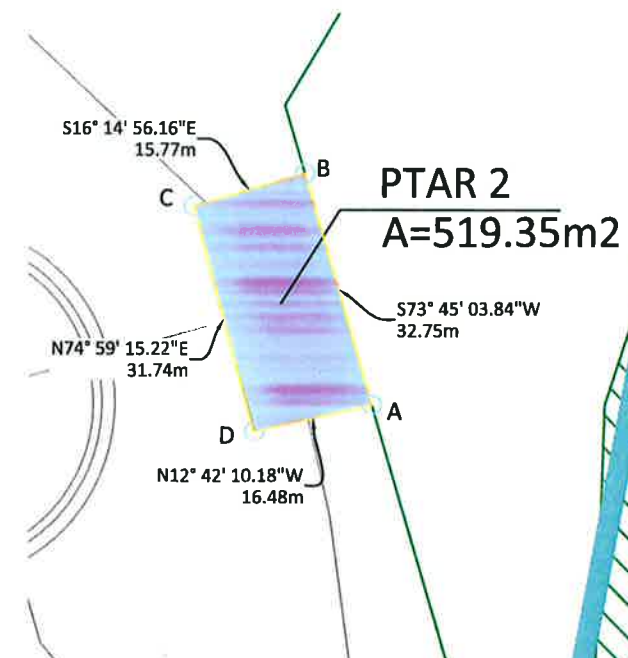

PLANO DE PTAR 2

ESCALA = 1:1000

PTAR 1 MIRADOR DEL CIELO				
SEGMENTO	LONGITUD	RUMBO	ESTE	NORTE
A - B	28.77	S36° 42' 20.94"W	669503.95	1009253.2
B - C	21.30	S40° 52' 17.17"E	669486.76	1009230.1
C - D	14.63	N22° 05' 15.78"E	669500.69	1009214.0
D - E	17.75	N34° 27' 16.90"E	669506.19	1009227.6
E - A	16.49	N47° 59' 12.35"W	669516.20	1009242.2

PTAR 2 MIRADOR DEL CIELO				
SEGMENTO	LONGITUD	RUMBO	ESTE	NORTE
A - B	32.75	S73° 45' 03.84"W	669497.86	1009714.1
B - C	15.77	S16° 14' 56.16"E	669466.42	1009704.9
C - D	31.74	N74° 59' 15.22"E	669470.83	1009689.8
D - A	16.48	N12° 42' 10.18"W	669501.49	1009698.0

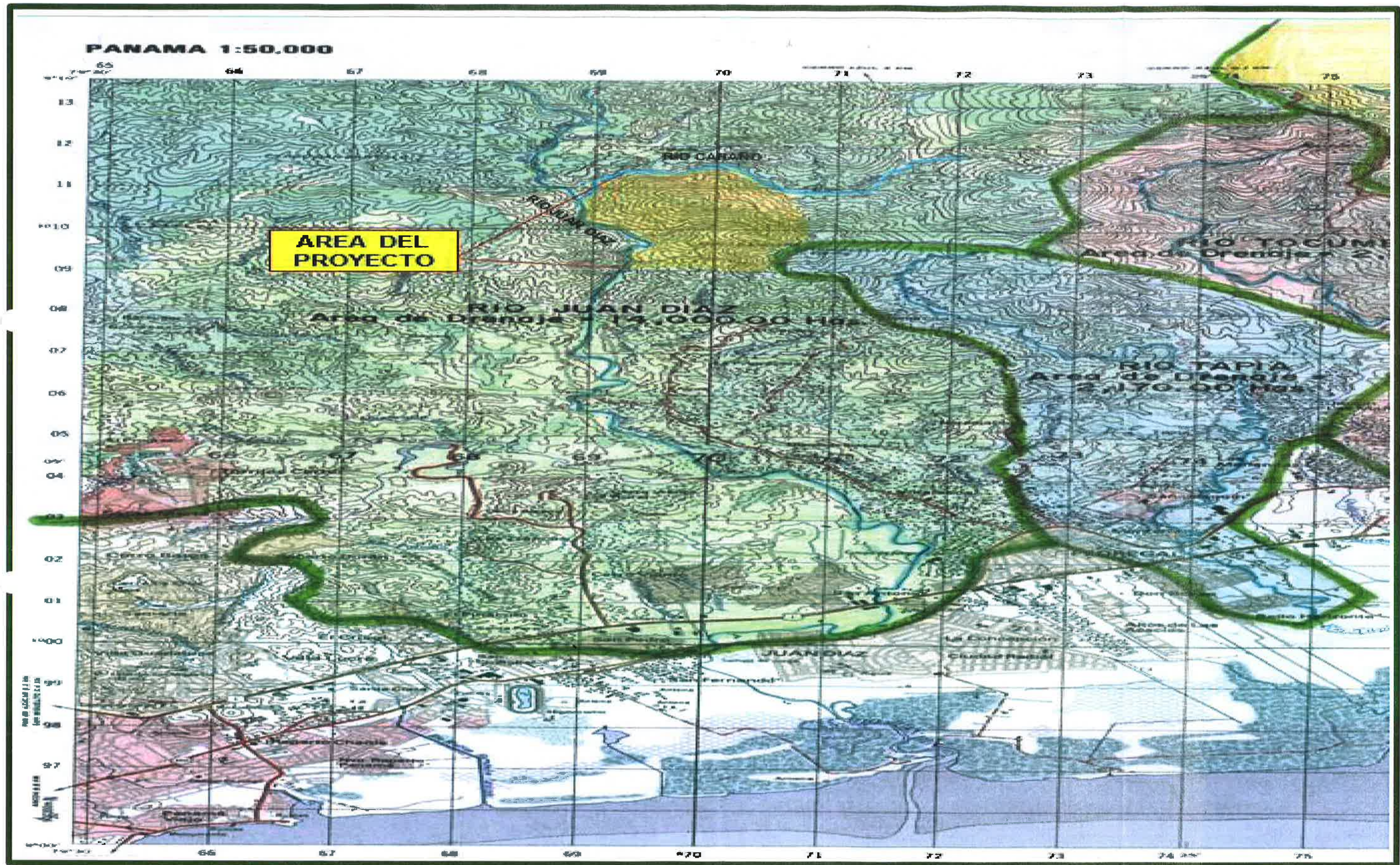

MapaNº2: Ubicación del Proyecto. Escala 1:50 000 Versión Digital--Suministrado por el Instituto Cartográfico Nacional Tomy Guardia administrado por La ANATI-2017

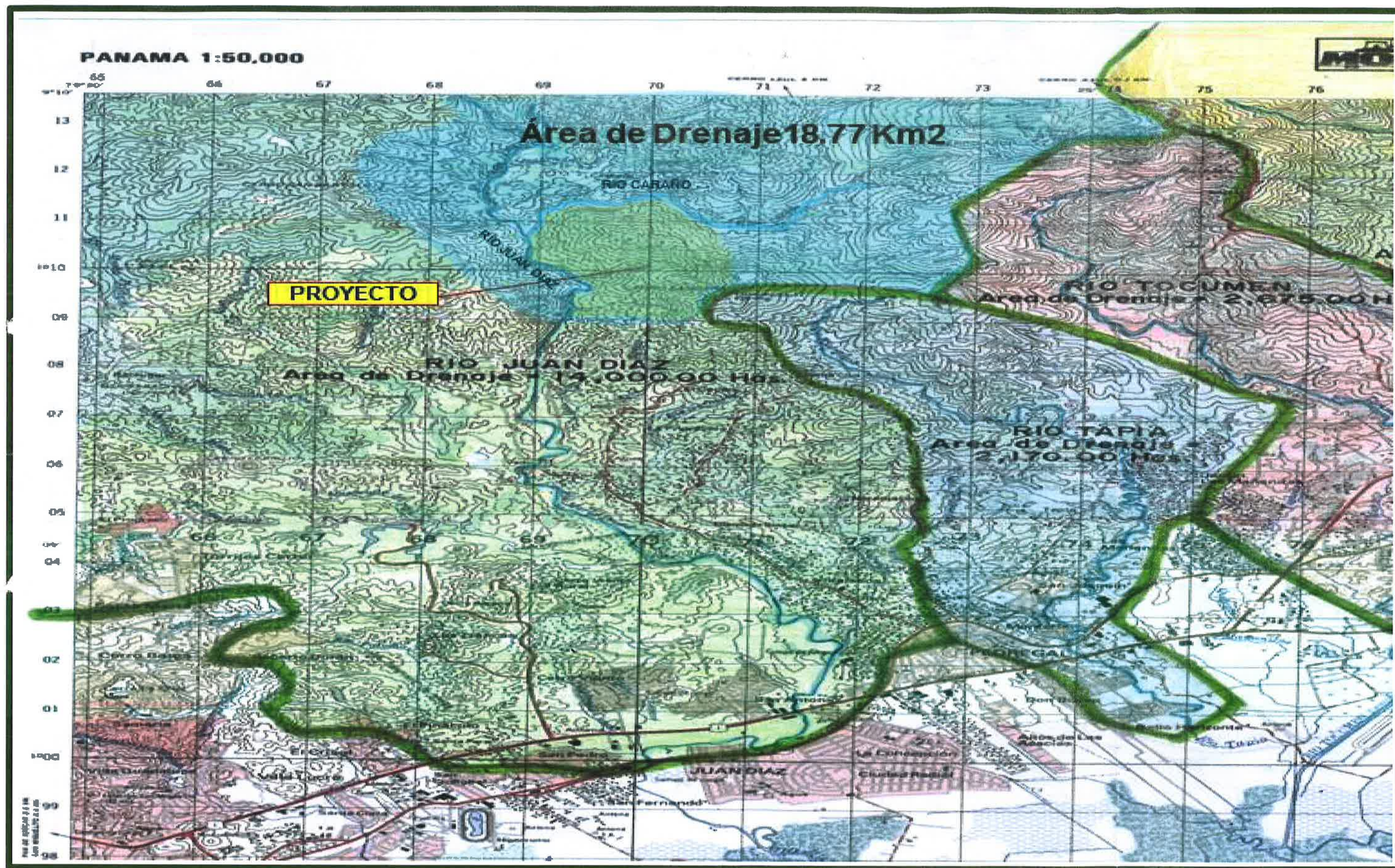

Mapa N°3: Área de Drenaje hasta el Sitio del Proyecto Mirador del Cielo Suministrado por el Instituto Cartográfico Nacional Tomy Guardia administrado por La ANATI-2017

36. **PREGUNTA:** En la página 459 del EsIA, anexo N° 3. **Esquema de ordenamiento territorial**, se presenta el mapa de cobertura boscosa 2012 del proyecto, no obstante, el mismo es ilegible y no permite identificar las diversas tonalidades de colores asociados a la cobertura boscosa descrita en la leyenda. Igualmente, en el plano se señala el proyecto Mirador del Cielo 1 y el proyecto Mirador Cielo 2, y en la página 764 del EsIA, anexo N° 10. Consulta pública, se indica "...por medio de la presente le invitamos a la consulta ciudadana que se realizara del proyecto Green Valley #2 y #3 (Mirador del Cielo)" sin embargo, en el EsIA no se hace mención que el proyecto se desarrollará en varias etapas. Por lo antes señalado, se solicita:

a. Presentar mapa de la cobertura boscosa del proyecto (con colores legibles).

b. Aclarar si el proyecto va a ser desarrollado en diversas etapas. En caso de ser afirmativa la respuesta, se solicita:

- Indicar cuáles son los trabajos e infraestructuras a desarrollar en cada una de las etapas.

36.RESUESTA:

a. Presentar mapa de la cobertura boscosa del proyecto (con colores legibles).

Para una mejor visualización del mapa de la cobertura boscosa del proyecto lo adjuntamos seguidamente el anexo #12 con colores legibles.

b. Aclarar si el proyecto va a ser desarrollado en diversas etapas. En caso de ser afirmativa la respuesta, se solicita:

- Indicar cuáles son los trabajos e infraestructuras a desarrollar en cada una de las etapas.

Para Aclarar el proyecto se va a desarrollar por fase como se ha explicado claramente en el EsIA en todo su contenido. Los otros señalamientos como Mirador del Cielo 1 y 2, Green Valley #2 y #3, son términos comerciales únicamente, y no afectan la construcción del proyecto Mirador del Cielo que estamos evaluando en este EsIA.

**Anexo #12 –
Mapa de cobertura boscosa del proyecto**

ESQUEMA DE ORDENAMIENTO TERRITORIAL

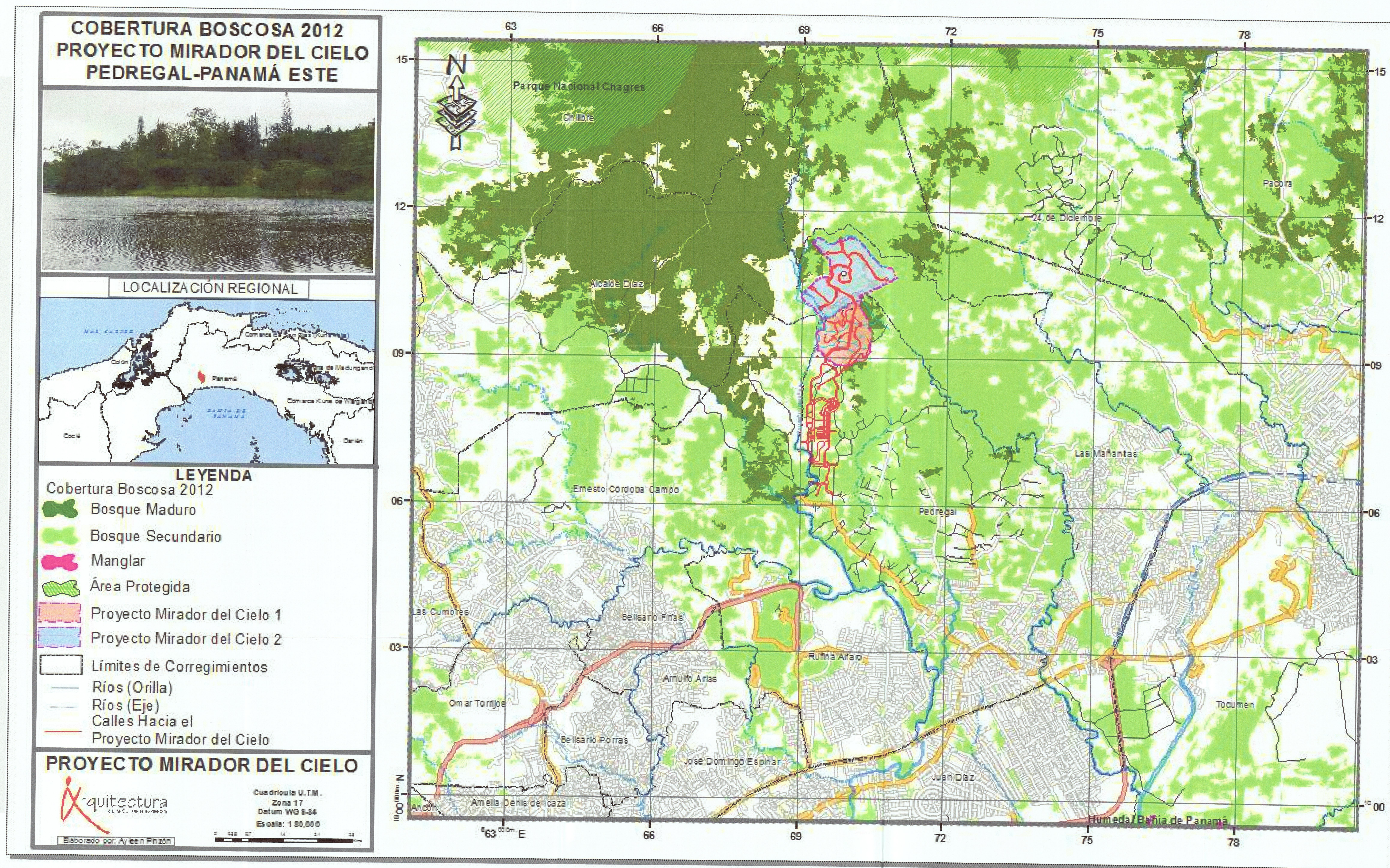

37. **PREGUNTA:** En la página 534 Y 535 del EsIA, anexo N° 3. **Esquema de ordenamiento territorial**, se presenta el cuadro de desglose de áreas de la fase 1 y fase 2, no obstante, no se incluye el desglose de áreas de las fases 3 a la 8. Tomando en consideración lo antes señalado se solicita:

- a. Presentar el cuadro de desglose de áreas de las fases 3 a la 8.

37.RESUESTA:

- a. Presentar el cuadro de desglose de áreas de las fases 3 a la 8.

Con el ánimo de dar respuesta a esta interrogante sobre los desgloses de área de la fase #3 a la fase #8, queremos aclarar que el desglose de fases que se encuentra en la página 534 y 535 del EsIA anexo N° 3. **Esquema de ordenamiento territorial**, son de las fases comerciales, no las fases constructivas como lo venimos desarrollando en este EsIA que cuenta con 8 fases de construcción y cada una de ellas descrita y desglosada en el EsIA que están evaluando.

En el cuadro #5 y #6 de la página 25 del EsIA y corregido en este documento se encuentra el desglose de la fase #1, en el cuadro #9 y #10 de la página 28 del EsIA se encuentra el desglose de la fase #2, en el cuadro #15 y #16 de la página 32 del EsIA se encuentra el desglose de la fase #3, en el cuadro #19 y #21 de la página 35 y 36 del EsIA se encuentra el desglose de la fase #4, en el cuadro #23 de la página 39 del EsIA se encuentra el desglose de la fase #5, en el cuadro #27 y #28 de la página 41 del EsIA se encuentra el desglose de la fase #6, en el cuadro #33 y #35 de la página 44 y 45 del EsIA se encuentra el desglose de la fase #7 y en el cuadro #37 y #38 de la página 47 y 48 del EsIA se encuentra el desglose de la fase #8.

38. **PREGUNTA:** En la página 673 del EsIA, punto 7.2 **Características de la fauna**, se indica que "...Durante la gira de campo no se evidenciaron especies representantes de la fauna ictiológica en los cuerpos de agua superficial presentes dentro del área de influencia directa donde se desarrollará el proyecto, en vista del poco caudal con el que contaban los cauces en su momento, por lo cual no hacemos mención específica de la afectación al componente biológico (fauna ictiológica) por determinarse la ausencia de la misma", sin embargo, no se aporta el inventario de la fauna ictiológica, los posibles impactos y medidas a implementar. Por lo antes mencionado, se solicita:

- a. Presentar el levantamiento de la línea base de fauna acuática en el área del proyecto, con evidencias fotográfica de las especies encontradas y de la metodología empleada).
- b. Identificar los impactos que puede causar el proyecto sobre la fauna acuática.
- c. Presentar las medidas de mitigación correspondientes a los impactos sobre la fauna acuática.

38.RESUESTA:

- a. Presentar el levantamiento de la línea base de fauna acuática en el área del proyecto, con evidencias fotográfica de las especies encontradas y de la metodología empleada).
- b. Identificar los impactos que puede causar el proyecto sobre la fauna acuática.
- c. Presentar las medidas de mitigación correspondientes a los impactos sobre la fauna acuática.

Como está expuesto en el punto 7.2 Características de la fauna, durante la gira, no se evidenciaron especies representativas de la fauna ictiológica en las aguas superficiales en el área de influencia directa donde se realizará el proyecto, en el área se pudo observar, fauna terrestre, como anfibios y mamíferos que guardan relación con la fuente de agua. Sin embargo, el proyecto colinda con el rio Juan Díaz, dentro de la revisión bibliográfica del sitio, tenemos que el Rio Juan Díaz, tiene una buena calidad de aguas,

en su parte alta donde aún es utilizado para recreación por bañistas del área. La parte alta del río cuenta con vegetación y está relativamente poco desarrollada desde el punto de vista urbanístico. La calidad del agua se deteriora significativamente a medida que el río pasa por áreas desarrolladas. Aguas arriba de la Urbanización Praderas de San Antonio hacia abajo, ya recibe descargas domésticas e industriales sin tratamiento. Entre las principales especies comerciales, de mayor representación e importancia en la pesquería del área se pueden mencionar el sargento (*Cichla ocellaris*), chogorro (*Aequidens coeruleopunctatus*), mojarra (*Astyanax fasciatus*) Corvina lona (*Micropogon* sp.), Paraos (*Lutjanus* sp.) Róbalo (*Centropomus* sp.) variedades de sardinas tal como la (*Bryconamericus emperador*), entre otras especies de menor representación. (obtenido de: Recopilación de Ecológica pesquera de los ríos de Juan Díaz, la República de Panamá).

Cabe resaltar que el proyecto no afectará, ni creará algún tipo de impacto a las aguas del río Juan Díaz, ya que se dejará una servidumbre de aproximadamente de 30 hasta 40 metros.

mirar los puentes
de Pres 12 b
y Foda 5 35

39. **PREGUNTA:** En la página 782 del EslA, anexo N° 10. **Consulta pública**, el encuestado indicó "...si les permite utilizar las fuentes hídricas (balnearios)". De igual manera, en dicho anexo se presentan varias encuestas en las cuales no se indica el lugar de residencia de la persona encuestada. Dada la información antes señalada, se solicita:

- a. Aclarar si en el área del proyecto se encuentran balnearios que sean utilizados por la comunidad. En caso de ser afirmativa la respuesta:
 - Señalar que medidas se implementaran para que los mismos no se vean afectados por el desarrollo del proyecto.
- b. Presentar todas las encuestas indicando el lugar de residencia de la persona, permitiendo corroborar que las mismas se hicieron dentro del área de influencia del proyecto tal cual lo indica el artículo 30 del Decreto Ejecutivo 123 de 14 de agosto de 2009.

39.RESUESTA: En función de atender la presente interrogantes

- a. Aclarar si en el área del proyecto se encuentran balnearios que sean utilizados por la comunidad. En caso de ser afirmativa la respuesta:
En el entorno, ni en el sitio del proyecto existe balnearios
 - Señalar que medidas se implementaran para que los mismos no se vean afectados por el desarrollo del proyecto.

NO APLICA

- b. Presentar todas las encuestas indicando el lugar de residencia de la persona, permitiendo corroborar que las mismas se hicieron dentro del área de influencia del proyecto tal cual lo indica el artículo 30 del Decreto Ejecutivo 123 de 14 de agosto de 2009.

En primera instancia y en función de lo que señala la pregunta, presentamos en contenido de Capítulo II, del Plan de Participación Ciudadana, ARTICULO 30 del Decreto Ejecutivo 123 de 14 de agosto de 2009.

CAPÍTULO II

DEL PLAN DE PARTICIPACION CIUDADANA

Artículo 30. Durante la elaboración de los Estudios de Impacto Ambiental, el Promotor del proyecto deberá elaborar y ejecutar un plan de participación ciudadana en concordancia con los siguientes contenidos:

- a. Identificación de actores claves dentro del área de influencia del proyecto, obra o actividad (comunidades, autoridades, organizaciones, juntas comunales, consejos consultivos ambientales, otros).
- b. Técnicas de participación empleadas a los actores claves (encuestas, entrevistas, talleres, asambleas, reuniones de trabajo, etc.), los resultados obtenidos y su análisis.
- c. Técnicas de difusión de información empleados.
- d. Solicitud de información y respuesta a la comunidad.
- e. Aportes de los actores claves.
- f. Identificación y forma de resolución de posibles conflictos generados o potenciados por el proyecto.

La Autoridad Nacional del Ambiente reglamentará lo concerniente al Plan de Participación Ciudadana, mediante Resolución Administrativa, para lo cual dispondrá de un término de un año a partir de la entrada en vigencia de este Decreto.

- En segundo término, adjuntamos las encuestas realizadas, las cuales, las cuales refleja que, de 85 encuestados, 71 señalaron vivir en el área, 12 trabajaban en el área y 2 visitaban el área.
- En tercer término, señalamos que, en las imágenes presentadas en el EslA, se pueden apreciar las personas entrevistadas, lo cual sirve de evidencia para comprobar que son moradores del lugar.
- En último lugar debemos resaltar que el formato utilizado es repetitivo, se ha utilizado para aprobar un gran número de EslA, con este modelo se cumple con el Artículo 30, ya que se utiliza la herramienta de **encuesta** y se realiza en las áreas o comunidades más cercanas al sitio donde se ubica el proyecto.

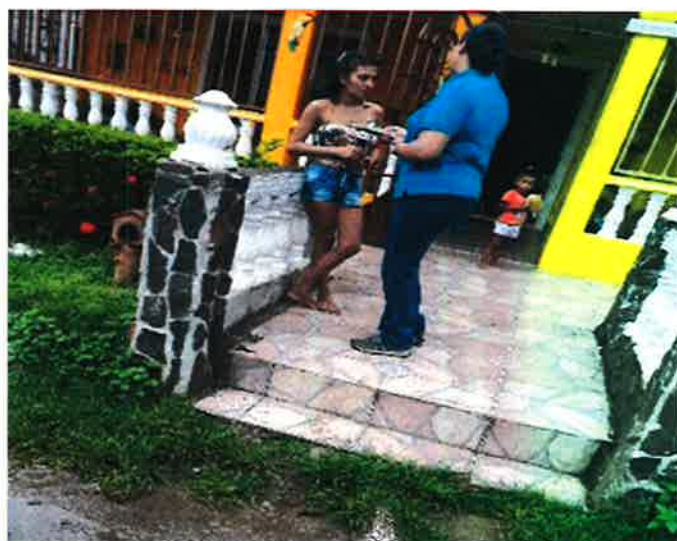

ESTUDIO DE IMPACTO AMBIENTAL CATEGORÍA III
 PROYECTO: MIRADOR DEL CIELO
 PROMOTOR: GREEN VALLEY PANAMA, S.A.

ENCUESTA PÚBLICA Estudio de Impacto Ambiental, Categoría III

PROYECTO: MIRADOR DEL CIELO

PROMOTOR: GREEN VALLEY PANAMA, S.A.

Ubicación: Corregimiento de Pedregal, Distrito y Provincia de Panamá

Fecha: 27/07/17 **Nombre Encuestado:** Francisco Reyes

Generales del Encuestado

Sexo: Masculino ☒ Femenino ☐
Edad: 18-29 ☐ 30-39 ☐ Mayor de 40 ☒
Educación: Primaria ☐ Secundaria ☒ Universitaria ☐
Vive en el Área ☒ **Trabaja en el Área** ☐ **Visita el Área** ☐

Cuestionario

- ¿Sabe que próximamente se desarrollará un proyecto denominado, **MIRADOR DEL CIELO**? Sí ☒ No ☐ No Sabe ☐ No Opina ☐
 Observación: El encuestador y el encuestado en este renglón conversan sobre el proyecto y el encuestador explica la descripción del proyecto.
- ¿Considera que el Proyecto beneficiará al desarrollo de la Comunidad y ofrecer oportunidades? Sí ☒ No ☐ No Sabe ☐ No Opina ☐
- ¿Considera positivo el desarrollo del Proyecto? Sí ☐ No ☐ No Sabe ☒ No Opina ☐
- En caso que sea negativa la pregunta anterior, ¿podría especificar por qué?

- Considera que el Proyecto lo afectará personalmente. Sí ☐ No ☒ Sabe ☐ No Opina ☐
- ¿Considera que habrá afectación de los recursos naturales?:
 Sí ☒ No ☐ No Sabe ☐ No Opina ☐
- En caso de positiva la pregunta anterior, que recurso natural usted considera se afectaran: Flora ☐ Fauna ☒ R. Hídrico ☐ Aire ☐ Suelo ☐ Otros _____
- ¿En cuanto a la seguridad vial considera usted que habría algún efecto?
 Sí ☐ No ☒ No Sabe ☐ No Opina ☐
 Explique _____
- ¿Qué le recomienda al Promotor para la adecuada ejecución de esta obra?
Generación de empleo

MUCHAS GRACIAS

Consultor: Ing., Mgt. Lizandro Arias T.

Registro Auditor Ambiental: DIPROCA AA-03-13, Registro de Consultor N° IAR-024-97

Correo electrónico: larias19@hotmail.com, Celular, 66778472

ESTUDIO DE IMPACTO AMBIENTAL CATEGORÍA III
 PROYECTO: MIRADOR DEL CIELO
 PROMOTOR: GREEN VALLEY PANAMA, S.A

ENCUESTA PÚBLICA Estudio de Impacto Ambiental, Categoría III

PROYECTO: MIRADOR DEL CIELO

PROMOTOR: GREEN VALLEY PANAMA, S.A

Ubicación: Corregimiento de Pedregal, Distrito y Provincia de Panamá

Fecha: 27/07/17 Nombre Encuestado: Jelin Santos

Generales del Encuestado

Sexo: Masculino ☐ Femenino ☒
 Edad: 18-29 ☐ 30-39 ☒ Mayor de 40 ☐
 Educación: Primaria ☐ Secundaria ☒ Universitaria ☐
 Vive en el Área ☒ Trabaja en el Área ☐ Visita el Área ☐

Cuestionario

- ¿Sabe que próximamente se desarrollará un proyecto denominado, **MIRADOR DEL CIELO**? Sí ☐ No ☒ No Sabe ☐ No Opina ☐
 Observación: El encuestador y el encuestado en este renglón conversan sobre el proyecto y el encuestador explica la descripción del proyecto.
- ¿Considera que el Proyecto beneficiará al desarrollo de la Comunidad y ofrecer oportunidades? Sí ☒ No ☐ No Sabe ☐ No Opina ☐
- ¿Considera positivo el desarrollo del Proyecto? Sí ☒ No ☐ No Sabe ☐ No Opina ☐
- En caso que sea negativa la pregunta anterior, ¿podiera especificar por qué?
- Considera que el Proyecto lo afectará personalmente. Sí ☐ No ☒ Sabe ☐ No Opina ☐
- ¿Considera que habrá afectación de los recursos naturales?:
 Sí ☒ No ☐ No Sabe ☐ No Opina ☐
- En caso de positiva la pregunta anterior, que recurso natural usted considera se afectaran: Flora ☒ Fauna ☒ R. Hídrico ☐ Aire ☐ Suelo ☐ Otros ☐
- ¿En cuanto a la seguridad vial considera usted que habría algún efecto?
 Sí ☐ No ☒ No Sabe ☐ No Opina ☐
 Explique _____
- ¿Qué le recomienda al Promotor para la adecuada ejecución de esta obra?
nos ayude con el accedto

MUCHAS GRACIAS

Consultor: Ing., Mgt. Lizandro Arias T.

Registro Auditor Ambiental: DIPROCA AA-03-13. Registro de Consultor N° IAR-024-97

Correo electrónico: l.arias19@hotmail.com Celular: 66773472

ESTUDIO DE IMPACTO AMBIENTAL CATEGORÍA III
 PROYECTO: MIRADOR DEL CIELO
 PROMOTOR: GREEN VALLEY PANAMA, S.A.

ENCUESTA PÚBLICA Estudio de Impacto Ambiental, Categoría III

PROYECTO: MIRADOR DEL CIELO
 PROMOTOR: GREEN VALLEY PANAMA, S.A.
 Ubicación: Corregimiento de Pedregal, Distrito y Provincia de Panamá

386

Fecha: _____ Nombre Encuestado: Karina Santander

Generales del Encuestado

Sexo: Masculino ☐ Femenino ☒
 Edad: 18-29 ☒ 30-39 ☐ Mayor de 40 ☐
 Educación: Primaria ☐ Secundaria ☒ Universitaria ☐
 Vive en el Área ☒ Trabaja en el Área ☐ Visita el Área ☐

Cuestionario

- ¿Sabe que próximamente se desarrollará un proyecto denominado, **MIRADOR DEL CIELO**? Sí ☐ No ☒ No Sabe ☐ No Opina ☐
 Observación: El encuestador y el encuestado en este renglón conversan sobre el proyecto y el encuestador explica la descripción del proyecto.
- ¿Considera que el Proyecto beneficiará al desarrollo de la Comunidad y ofrecer oportunidades? Sí ☒ No ☐ No Sabe ☐ No Opina ☐
- ¿Considera positivo el desarrollo del Proyecto? Sí ☒ No ☐ No Sabe ☐ No Opina ☐
- En caso que sea negativa la pregunta anterior, ¿podría especificar por qué?

- Considera que el Proyecto lo afectará personalmente. Si ☐ No ☒ Sabe ☐ No Opina ☐
- ¿Considera que habrá afectación de los recursos naturales?:
 Si ☒ No ☐ No Sabe ☐ No Opina ☐
- En caso de positiva la pregunta anterior, que recurso natural usted considera se afectaran: Flora ☒ Fauna ☒ R. Hídrico ☐ Aire ☐ Suelo ☐ Otros _____
- ¿En cuanto a la seguridad vial considera usted que habría algún efecto?
 Si ☐ No ☒ No Sabe ☐ No Opina ☐
 Explique _____
- ¿Qué le recomienda al Promotor para la adecuada ejecución de esta obra?
Generación de empleo
abastecimiento de agua

MUCHAS GRACIAS

Consultor: Ing., Mgt. Lizandro Arias T.
 Registro Auditor Ambiental: DIPROCA AA-03-13, Registro de Consultor N° IAR-024-97
 Correo electrónico: Larias19@hotmail.com, Celular, 66778472

ESTUDIO DE IMPACTO AMBIENTAL CATEGORÍA III
 PROYECTO: MIRADOR DEL CIELO
 PROMOTOR: GREEN VALLEY PANAMA, S.A.

ENCUESTA PÚBLICA Estudio de Impacto Ambiental, Categoría III

PROYECTO: MIRADOR DEL CIELO

PROMOTOR: GREEN VALLEY PANAMA, S.A

Ubicación: Corregimiento de Pedregal, Distrito y Provincia de Panamá

Fecha: 27/09/17 **Nombre Encuestado:** Rosaura Rodriguez

Generales del Encuestado

Sexo: Masculino ☐ Femenino ☒
 Edad: 18- 29 ☐ 30-39 ☒ Mayor de 40 ☐
 Educación: Primaria ☒ Secundaria ☐ Universitaria ☐
 Vive en el Área ☒ Trabaja en el Área ☐ Visita el Área ☐

Cuestionario

- ¿Sabe que próximamente se desarrollará un proyecto denominado, **MIRADOR DEL CIELO**? Sí ☒ No ☐ No Sabe ☐ No Opina ☐
 Observación: El encuestador y el encuestado en este renglón conversan sobre el proyecto y el encuestador explica la descripción del proyecto.
- ¿Considera que el Proyecto beneficiará al desarrollo de la Comunidad y ofrecer oportunidades? Sí ☒ No ☐ No Sabe ☐ No Opina ☐
- ¿Considera positivo el desarrollo del Proyecto? Sí ☒ No ☐ No Sabe ☐ No Opina ☐
- En caso que sea negativa la pregunta anterior, ¿podría especificar por qué?

- Considera que el Proyecto lo afectará personalmente. Sí ☐ No ☒ Sabe ☐ No Opina ☐
- ¿Considera que habrá afectación de los recursos naturales?:
 Sí ☒ No ☐ No Sabe ☐ No Opina ☐
- En caso de positiva la pregunta anterior, que recurso natural usted considera se afectaran: Flora ☒ Fauna ☒ R. Hídrico ☐ Aire ☐ Suelo ☐ Otros _____
- ¿En cuanto a la seguridad vial considera usted que habría algún efecto?
 Sí ☒ No ☐ No Sabe ☐ No Opina ☐
 Explique Las calles son muy estrechas
- ¿Qué le recomienda al Promotor para la adecuada ejecución de esta obra?
Ampliación de la calle
mejoras a la comunidad sobre todo el agua.

MUCHAS GRACIAS

Consultor: Ing., Mgt. Lizandro Arias T.

Registro Auditor Ambiental: DIPROCA AA-03-13. Registro de Consultor N° IAR-024-97.

Correo electrónico: Larias19@hotmail.com, Celular, 66778472

780

ESTUDIO DE IMPACTO AMBIENTAL CATEGORÍA III

PROYECTO: MIRADOR DEL CIELO

PROMOTOR: GREEN VALLEY PANAMA, S.A.

ENCUESTA PÚBLICA

Estudio de Impacto Ambiental, Categoría III

PROYECTO: MIRADOR DEL CIELO

PROMOTOR: GREEN VALLEY PANAMA, S.A.

Ubicación: Corregimiento de Pedregal, Distrito y Provincia de Panamá

Fecha: 27/09/17 Nombre Encuestado: Sergio ZambranoLa Primavera # 27**Generales del Encuestado**

Sexo: Masculino ☒ Femenino ☐
 Edad: 18-29 ☐ 30-39 ☒ Mayor de 40 ☐
 Educación: Primaria ☐ Secundaria ☒ Universitaria ☐
 Vive en el Área ☒ Trabaja en el Área ☐ Visita el Área ☐

Cuestionario

- ¿Sabe que próximamente se desarrollará un proyecto denominado, **MIRADOR DEL CIELO**? Sí ☒ No ☐ No Sabe ☐ No Opina ☐
 Observación: El encuestador y el encuestado en este renglón conversan sobre el proyecto y el encuestador explica la descripción del proyecto.
- ¿Considera que el Proyecto beneficiará al desarrollo de la Comunidad y ofrecer oportunidades? Sí ☐ No ☒ No Sabe ☐ No Opina ☐
- ¿Considera positivo el desarrollo del Proyecto? Sí ☐ No ☒ No Sabe ☐ No Opina ☐
- En caso que sea negativa la pregunta anterior, ¿podría especificar por qué?

- Considera que el Proyecto lo afectará personalmente. Sí ☐ No ☒ Sabe ☐ No Opina ☐
- ¿Considera que habrá afectación de los recursos naturales?:
 Sí ☒ No ☐ No Sabe ☐ No Opina ☐
- En caso de positiva la pregunta anterior, que recurso natural usted considera se afectaran: Flora ☒ Fauna ☒ R. Hídrico ☒ Aire ☐ Suelo ☐ Otros _____
- ¿En cuanto a la seguridad vial considera usted que habría algún efecto?
 Sí ☐ No ☐ No Sabe ☒ No Opina ☐
 Explique _____
- ¿Qué le recomienda al Promotor para la adecuada ejecución de esta obra?
cumplir con las medidas de seguridad del proyecto

MUCHAS GRACIAS

Consultor: Ing., MGE. Lizandro Arias T.

Registro Auditor Ambiental: DIPROCA AA-03-13, Registro de Consultor N° IAR-024-97.

Correo electrónico: lariasz9@hotmail.com, Celular, 66778472

ESTUDIO DE IMPACTO AMBIENTAL CATEGORÍA III
 PROYECTO: MIRADOR DEL CIELO
 PROMOTOR: GREEN VALLEY PANAMA, S.A

ENCUESTA PÚBLICA Estudio de Impacto Ambiental, Categoría III

PROYECTO: MIRADOR DEL CIELO
 PROMOTOR: GREEN VALLEY PANAMA, S.A

Ubicación: Corregimiento de Pedregal, Distrito y Provincia de Panamá

Fecha: 27/09/17 Nombre Encuestado: Alonso Hernández
La Primavera #270

Generales del Encuestado

Sexo: Masculino ☒ Femenino ☐
 Edad: 18- 29 ☐ 30-39 ☒ Mayor de 40 ☐
 Educación: Primaria ☐ Secundaria ☐ Universitaria ☒
 Vive en el Área ☒ Trabaja en el Área ☐ Visita el Área ☐

Cuestionario

- ¿Sabe que próximamente se desarrollará un proyecto denominado, **MIRADOR DEL CIELO**? Sí ☒ No ☐ No Sabe ☐ No Opina ☐
 Observación: El encuestador y el encuestado en este renglón conversan sobre el proyecto y el encuestador explica la descripción del proyecto.
- ¿Considera que el Proyecto beneficiará al desarrollo de la Comunidad y ofrecer oportunidades? Sí ☒ No ☐ No Sabe ☐ No Opina ☐
- ¿Considera positivo el desarrollo del Proyecto? Sí ☐ No ☐ No Sabe ☒ No Opina ☐
- En caso que sea negativa la pregunta anterior, ¿podiera especificar por qué?

- Considera que el Proyecto lo afectará personalmente. Sí ☒ No ☐ Sabe ☐ No Opina ☐
- ¿Considera que habrá afectación de los recursos naturales?:
 Sí ☒ No ☐ No Sabe ☐ No Opina ☐
- En caso de positiva la pregunta anterior, que recurso natural usted considera se afectaran: Flora ☒ Fauna ☒ R. Hídrico ☒ Aire ☐ Suelo ☐ Otros _____
- ¿En cuanto a la seguridad vial considera usted que habría algún efecto?
 Sí ☒ No ☐ No Sabe ☐ No Opina ☐
 Explique Hay vehículos en la vía
- ¿Qué le recomienda al Promotor para la adecuada ejecución de esta obra?
Hacer consulta ciudadana
Si les permite utilizar las fuentes hídricas (bahamitas)

MUCHAS GRACIAS

Consultor: Ing., Mgt. Lizandro Arias T.

Registro Auditor Ambiental: DIPROCA AA-03-13. Registro de Consultor N° IAR-024-97.

Correo electrónico: larias19@hotmail.com, Celular, 66778472

ESTUDIO DE IMPACTO AMBIENTAL CATEGORÍA III
 PROYECTO: MIRADOR DEL CIELO
 PROMOTOR: GREEN VALLEY PANAMA, S.A

ENCUESTA PÚBLICA Estudio de Impacto Ambiental, Categoría III

PROYECTO: MIRADOR DEL CIELO

PROMOTOR: GREEN VALLEY PANAMA, S.A

Ubicación: Corregimiento de Pedregal, Distrito y Provincia de Panamá

Fecha: 27/09/17 **Nombre Encuestado:** Natalia Saavedra

La Primavera #92

Generales del Encuestado

Sexo: Masculino ☒ Femenino ☒
 Edad: 18- 29 ☒ 30-39 ☐ Mayor de 40 ☐
 Educación: Primaria ☒ Secundaria ☒ Universitaria ☐
 Vive en el Área ☒ Trabaja en el Área ☐ Visita el Área ☐

Cuestionario

- ¿Sabe que próximamente se desarrollará un proyecto denominado, **MIRADOR DEL CIELO**? Sí ☒ No ☐ No Sabe ☐ No Opina ☐
 Observación: El encuestador y el encuestado en este renglón conversan sobre el proyecto y el encuestador explica la descripción del proyecto.

- ¿Considera que el Proyecto beneficiará al desarrollo de la Comunidad y ofrecer oportunidades? Sí ☐ No ☐ No Sabe ☒ No Opina ☐

- ¿Considera positivo el desarrollo del Proyecto? Sí ☒ No ☐ No Sabe ☐ No Opina ☐

- En caso que sea negativa la pregunta anterior, ¿podría especificar por qué?

- Considera que el Proyecto lo afectará personalmente. Sí ☐ No ☒ Sabe ☐ No Opina ☐

- ¿Considera que habrá afectación de los recursos naturales?:
 Sí ☒ No ☐ No Sabe ☐ No Opina ☐

- En caso de positiva la pregunta anterior, que recurso natural usted considera se afectaran: Flora ☒ Fauna ☒ R. Hídrico ☒ Aire ☒ Suelo ☐ Otros ☐

- ¿En cuanto a la seguridad vial considera usted que habría algún efecto?
 Sí ☒ No ☐ No Sabe ☐ No Opina ☐
 Explique _____

- ¿Qué le recomienda al Promotor para la adecuada ejecución de esta obra?

Generación de empleo

MUCHAS GRACIAS

Consultor: Ing., Mgt. Lizardo Arias T.

Registro Auditor Ambiental: DIPROCA AA-03-13. Registro de Consultor N° IAR-024-97

Correo electrónico: Lariasz9@hotmail.com, Celular, 66773472

ESTUDIO DE IMPACTO AMBIENTAL CATEGORÍA III
 PROYECTO: MIRADOR DEL CIELO
 PROMOTOR: GREEN VALLEY PANAMA, S.A

ENCUESTA PÚBLICA Estudio de Impacto Ambiental, Categoría III

PROYECTO: MIRADOR DEL CIELO

PROMOTOR: GREEN VALLEY PANAMA, S.A

Ubicación: Corregimiento de Pedregal, Distrito y Provincia de Panamá

Fecha: 24/09/17 Nombre Encuestado: Jorge Ján
La Primavera #33

Generales del Encuestado

Sexo: Masculino ☒ Femenino ☐
 Edad: 18- 29 ☐ 30-39 ☐ Mayor de 40 ☒
 Educación: Primaria ☐ Secundaria ☐ Universitaria ☒
 Vive en el Área ☒ Trabaja en el Área ☐ Visita el Área ☐

Cuestionario

- ¿Sabe que próximamente se desarrollará un proyecto denominado, **MIRADOR DEL CIELO**? Sí ☒ No ☐ No Sabe ☐ No Opina ☐
 Observación: El encuestador y el encuestado en este renglón conversan sobre el proyecto y el encuestador explica la descripción del proyecto.
- ¿Considera que el Proyecto beneficiará al desarrollo de la Comunidad y ofrecer oportunidades? Sí ☒ No ☐ No Sabe ☐ No Opina ☐
- ¿Considera positivo el desarrollo del Proyecto? Sí ☒ No ☐ No Sabe ☐ No Opina ☐
- En caso que sea negativa la pregunta anterior, ¿podría especificar por qué?

- Considera que el Proyecto lo afectará personalmente. Sí ☐ No ☒ Sabe ☐ No Opina ☐
- ¿Considera que habrá afectación de los recursos naturales?:
 Sí ☒ No ☐ No Sabe ☐ No Opina ☐
- En caso de positiva la pregunta anterior, que recurso natural usted considera se afectaran: Flora ☐ Fauna ☒ R. Hídrico ☒ Aire ☐ Suelo ☐ Otros _____
- ¿En cuanto a la seguridad vial considera usted que habría algún efecto?
 Sí ☐ No ☐ No Sabe ☒ No Opina ☐
 Explique _____
- ¿Qué le recomienda al Promotor para la adecuada ejecución de esta obra?
Regular la velocidad de los camiones

MUCHAS GRACIAS

Consultor: Ing., Mgt. Lizandro Arias T.

Registro Auditor Ambiental: DIPROCA AA-03-13. Registro de Consultor N° IAR-024-97.

Correo electrónico: Larias19@hotmail.com, Celular, 6677-472

784

ESTUDIO DE IMPACTO AMBIENTAL CATEGORÍA III
 PROYECTO: MIRADOR DEL CIELO
 PROMOTOR: GREEN VALLEY PANAMA, S.A.

ENCUESTA PÚBLICA Estudio de Impacto Ambiental, Categoría III

PROYECTO: MIRADOR DEL CIELO

PROMOTOR: GREEN VALLEY PANAMA, S.A

Ubicación: Corregimiento de Pedregal, Distrito y Provincia de Panamá

Fecha: 23/09/17 **Nombre Encuestado:** Ariadna Agrazal

La Primavera #59

Generales del Encuestado

Sexo: Masculino ☐ Femenino ☒
Edad: 18-29 ☐ 30-39 ☒ Mayor de 40 ☐
Educación: Primaria ☒ Secundaria ☐ Universitaria ☐
Vive en el Área ☒ **Trabaja en el Área** ☐ **Visita el Área** ☐

Cuestionario

- ¿Sabe que próximamente se desarrollará un proyecto denominado, **MIRADOR DEL CIELO**? Sí ☐ No ☒ No Sabe ☐ No Opina ☐
 Observación: El encuestador y el encuestado en este renglón conversan sobre el proyecto y el encuestador explica la descripción del proyecto.

- ¿Considera que el Proyecto beneficiará al desarrollo de la Comunidad y ofrecer oportunidades? Sí ☒ No ☐ No Sabe ☐ No Opina ☐

- ¿Considera positivo el desarrollo del Proyecto? Sí ☒ No ☐ No Sabe ☐ No Opina ☐

- En caso que sea negativa la pregunta anterior, ¿podiera especificar por qué?

- Considera que el Proyecto lo afectará personalmente. Sí ☐ No ☒ Sabe ☐ No Opina ☐

- ¿Considera que habrá afectación de los recursos naturales?:
 Sí ☒ No ☐ No Sabe ☐ No Opina ☐

- En caso de positiva la pregunta anterior, que recurso natural usted considera se afectaran: Flora ☒ Fauna ☒ R. Hídrico ☒ Aire ☐ Suelo ☐ Otros _____

- ¿En cuanto a la seguridad vial considera usted que habría algún efecto?
 Sí ☐ No ☐ No Sabe ☒ No Opina ☐
 Explique _____

- ¿Qué le recomienda al Promotor para la adecuada ejecución de esta obra?

Ampliar con las medidas de mitigación establecidas en el estudio

MUCHAS GRACIAS

Consultor: Ing., Mgt. Lizandro Arias T.

Registro Auditor Ambiental: DIPROCA AA-03-13, Registro de Consultor N° IAR-024-97.

Correo electrónico: Larias19@hotmail.com, Celular, 66773472

ESTUDIO DE IMPACTO AMBIENTAL CATEGORIA III
 PROYECTO: MIRADOR DEL CIELO
 PROMOTOR: GREEN VALLEY PANAMA, S.A

ENCUESTA PÚBLICA Estudio de Impacto Ambiental, Categoría III

PROYECTO: MIRADOR DEL CIELO
PROMOTOR: GREEN VALLEY PANAMA, S.A

Ubicación: Corregimiento de Pedregal, Distrito y Provincia de Panamá

Fecha: 27/09/17 **Nombre Encuestado:** Deponio Cordoba
La Primavera #95

Generales del Encuestado

Sexo: Masculino ☐ Femenino ☒
Edad: 18- 29 ☐ 30-39 ☒ Mayor de 40 ☐
Educación: Primaria ☐ Secundaria ☐ Universitaria ☒
Vive en el Área ☒ **Trabaja en el Área** ☐ **Visita el Área** ☐

Cuestionario

- ¿Sabe que próximamente se desarrollará un proyecto denominado, **MIRADOR DEL CIELO**? Sí ☒ No ☐ No Sabe ☐ No Opina ☐
 Observación: El encuestador y el encuestado en este renglón conversan sobre el proyecto y el encuestador explica la descripción del proyecto.
- ¿Considera que el Proyecto beneficiará al desarrollo de la Comunidad y ofrecer oportunidades? Sí ☒ No ☐ No Sabe ☐ No Opina ☐
- ¿Considera positivo el desarrollo del Proyecto? Sí ☒ No ☐ No Sabe ☐ No Opina ☐
- En caso que sea negativa la pregunta anterior, ¿podiera especificar por qué?

- Considera que el Proyecto lo afectará personalmente. Sí ☐ No ☒ Sabe ☐ No Opina ☐
- ¿Considera que habrá afectación de los recursos naturales?:
 Sí ☒ No ☐ No Sabe ☐ No Opina ☐
- En caso de positiva la pregunta anterior, que recurso natural usted considera se afectaran: Flora ☒ Fauna ☒ R. Hídrico ☒ Aire ☒ Suelo ☒ Otros _____
- ¿En cuanto a la seguridad vial considera usted que habría algún efecto?
 Si ☐ No ☐ No Sabe ☒ No Opina ☐
 Explique _____
- ¿Qué le recomienda al Promotor para la adecuada ejecución de esta obra?
Generación de empleo local

MUCHAS GRACIAS

Consultor: Ing., Mgt. Lizandro Arias T.
 Registro Auditor Ambiental: DIPROCA AA-03-13. Registro de Consultor N° 1AR-024-97
 Correo electrónico: Larias19@hotmail.com, Celular: 66778472

ESTUDIO DE IMPACTO AMBIENTAL CATEGORÍA III
 PROYECTO: MIRADOR DEL CIELO
 PROMOTOR: GREEN VALLEY PANAMA, S.A

ENCUESTA PÚBLICA Estudio de Impacto Ambiental, Categoría III

PROYECTO: MIRADOR DEL CIELO

PROMOTOR: GREEN VALLEY PANAMA, S.A

Ubicación: Corregimiento de Pedregal, Distrito y Provincia de Panamá

Fecha: 27/09/17 Nombre Encuestado: Eudemis Arce
La Primavera #34B

Generales del Encuestado

Sexo: Masculino ☐ Femenino ☒
 Edad: 18- 29 ☐ 30-39 ☐ Mayor de 40 ☒
 Educación: Primaria ☐ Secundaria ☒ Universitaria ☐
 Vive en el Área ☒ Trabaja en el Área ☐ Visita el Área ☐

Cuestionario

- ¿Sabe que próximamente se desarrollará un proyecto denominado, **MIRADOR DEL CIELO**? Sí ☒ No ☐ No Sabe ☐ No Opina ☐
 Observación: El encuestador y el encuestado en este renglón conversan sobre el proyecto y el encuestador explica la descripción del proyecto.
- ¿Considera que el Proyecto beneficiará al desarrollo de la Comunidad y ofrecer oportunidades? Sí ☒ No ☐ No Sabe ☐ No Opina ☐
- ¿Considera positivo el desarrollo del Proyecto? Sí ☐ No ☐ No Sabe ☒ No Opina ☐
- En caso que sea negativa la pregunta anterior, ¿podiera especificar por qué?

- Considera que el Proyecto lo afectará personalmente. Sí ☐ No ☒ Sabe ☐ No Opina ☐
- ¿Considera que habrá afectación de los recursos naturales?:
 Sí ☒ No ☐ No Sabe ☐ No Opina ☐
- En caso de positiva la pregunta anterior, que recurso natural usted considera se afectaran: Flora ☒ Fauna ☒ R. Hídrico ☒ Aire ☒ Suelo ☒ Otros _____
- ¿En cuanto a la seguridad vial considera usted que habría algún efecto?
 Sí ☒ No ☐ No Sabe ☐ No Opina ☐
 Explique _____
- ¿Qué le recomienda al Promotor para la adecuada ejecución de esta obra?

MUCHAS GRACIAS

Consultor: Ing., Mgt. Lizandro Arias T.

Registro Auditor Ambiental: DIPROCA AA-03-13. Registro de Consultor N° IAR-024-97.

Correo electrónico: larias19@hotmail.com. Celular, 66778472

ESTUDIO DE IMPACTO AMBIENTAL CATEGORÍA III
 PROYECTO: MIRADOR DEL CIELO
 PROMOTOR: GREEN VALLEY PANAMA, S.A.

ENCUESTA PÚBLICA Estudio de Impacto Ambiental, Categoría III

PROYECTO: MIRADOR DEL CIELO
PROMOTOR: GREEN VALLEY PANAMA, S.A
 Ubicación: Corregimiento de Pedregal, Distrito y Provincia de Panamá

Fecha: 27/09/17 Nombre Encuestado: Regina Bongel
La Primavera # 41

Generales del Encuestado

Sexo: Masculino ☐ Femenino ☒
 Edad: 18-29 ☐ 30-39 ☒ Mayor de 40 ☐
 Educación: Primaria ☐ Secundaria ☐ Universitaria ☒
 Vive en el Área ☒ Trabaja en el Área ☐ Visita el Área ☐

Cuestionario

- ¿Sabe que próximamente se desarrollará un proyecto denominado, **MIRADOR DEL CIELO**? Sí ☒ No ☐ No Sabe ☐ No Opina ☐
 Observación: El encuestador y el encuestado en este renglón conversan sobre el proyecto y el encuestador explica la descripción del proyecto.
- ¿Considera que el Proyecto beneficiará al desarrollo de la Comunidad y ofrecer oportunidades? Sí ☒ No ☐ No Sabe ☐ No Opina ☐
- ¿Considera positivo el desarrollo del Proyecto? Sí ☐ No ☐ No Sabe ☒ No Opina ☐
- En caso que sea negativa la pregunta anterior, ¿pudiera especificar por qué?

- Considera que el Proyecto lo afectará personalmente. Sí ☒ No ☐ Sabe ☐ No Opina ☐
- ¿Considera que habrá afectación de los recursos naturales?:
 Sí ☒ No ☐ No Sabe ☐ No Opina ☐
- En caso de positiva la pregunta anterior, que recurso natural usted considera se afectaran: Flora ☒ Fauna ☒ R. Hídrico ☒ Aire ☐ Suelo ☐ Otros _____
- ¿En cuanto a la seguridad vial considera usted que habría algún efecto?
 Sí ☒ No ☐ No Sabe ☐ No Opina ☐
 Explique _____
- ¿Qué le recomienda al Promotor para la adecuada ejecución de esta obra?
Generación de empleo local

MUCHAS GRACIAS

Consultor: Ing., Mgt. Lizandro Arias T.
 Registro Auditor Ambiental: DIPROCA AA-03-13. Registro de Consultor N° IAR-024-97.
 Correo electrónico: larias19@hotmail.com, Celular, 66778472

ESTUDIO DE IMPACTO AMBIENTAL CATEGORÍA III
 PROYECTO: MIRADOR DEL CIELO
 PROMOTOR: GREEN VALLEY PANAMA, S.A

ENCUESTA PÚBLICA Estudio de Impacto Ambiental, Categoría III

PROYECTO: MIRADOR DEL CIELO

PROMOTOR: GREEN VALLEY PANAMA, S.A

Ubicación: Corregimiento de Pedregal, Distrito y Provincia de Panamá

Fecha: 28/10/17 **Nombre Encuestado:** Paola Cuevas

La Primavera #48

Generales del Encuestado

Sexo: Masculino ☐ Femenino ☒
Edad: 18- 29 ☐ 30-39 ☒ Mayor de 40 ☐
Educación: Primaria ☐ Secundaria ☒ Universitaria ☐
Vive en el Área ☒ **Trabaja en el Área** ☐ **Visita el Área** ☐

Cuestionario

- ¿Sabe que próximamente se desarrollará un proyecto denominado, **MIRADOR DEL CIELO**? Sí ☐ No ☒ No Sabe ☐ No Opina ☐
 Observación: El encuestador y el encuestado en este renglón conversan sobre el proyecto y el encuestador explica la descripción del proyecto.
- ¿Considera que el Proyecto beneficiará al desarrollo de la Comunidad y ofrecer oportunidades? Sí ☐ No ☐ No Sabe ☒ No Opina ☐
- ¿Considera positivo el desarrollo del Proyecto? Sí ☒ No ☐ No Sabe ☐ No Opina ☐
- En caso que sea negativa la pregunta anterior, ¿podría especificar por qué?

- Considera que el Proyecto lo afectará personalmente. Sí ☐ No ☒ Sabe ☐ No Opina ☐
- ¿Considera que habrá afectación de los recursos naturales?:
 Sí ☒ No ☐ No Sabe ☐ No Opina ☐
- En caso de positiva la pregunta anterior, que recurso natural usted considera se afectaran: Flora ☒ Fauna ☒ R. Hídrico ☐ Aire ☐ Suelo ☐ Otros _____
- ¿En cuanto a la seguridad vial considera usted que habría algún efecto?
 Sí ☒ No ☐ No Sabe ☐ No Opina ☐
 Explique: Incremento de personas
- ¿Qué le recomienda al Promotor para la adecuada ejecución de esta obra?
 Apoyo a la comunidad en especial con el agua y transporte

MUCHAS GRACIAS

Consultor: Ing., Mgt. Lizandro Arias T.

Registro Auditor Ambiental: DIPROCA AA-03-13. Registro de Consultor N° IAR-024-97

Correo electrónico: larias19@hotmail.com. Celular: 66778472

ESTUDIO DE IMPACTO AMBIENTAL CATEGORÍA III

PROYECTO: MIRADOR DEL CIELO

PROMOTOR: GREEN VALLEY PANAMA, S.A

ENCUESTA PÚBLICA

Estudio de Impacto Ambiental, Categoría III

PROYECTO: MIRADOR DEL CIELO

PROMOTOR: GREEN VALLEY PANAMA, S.A

Ubicación: Corregimiento de Pedregal, Distrito y Provincia de Panamá

Fecha: 26/10/17 Nombre Encuestado: Isabella RodriguezLa Primavera #80**Generales del Encuestado**

Sexo: Masculino ☒ Femenino ☐
 Edad: 18- 29 ☐ 30-39 ☒ Mayor de 40 ☐
 Educación: Primaria ☐ Secundaria ☐ Universitaria ☒
 Vive en el Área ☒ Trabaja en el Área ☐ Visita el Área ☐

Cuestionario

- ¿Sabe que próximamente se desarrollará un proyecto denominado, **MIRADOR DEL CIELO**? Sí ☒ No ☐ No Sabe ☐ No Opina ☐
 Observación: El encuestador y el encuestado en este renglón conversan sobre el proyecto y el encuestador explica la descripción del proyecto.

- ¿Considera que el Proyecto beneficiará al desarrollo de la Comunidad y ofrecer oportunidades? Sí ☒ No ☐ No Sabe ☐ No Opina ☐

- ¿Considera positivo el desarrollo del Proyecto? Sí ☐ No ☒ No Sabe ☐ No Opina ☐

- En caso que sea negativa la pregunta anterior, ¿podiera especificar por qué?

- Considera que el Proyecto lo afectará personalmente. Sí ☐ No ☒ Sabe ☐ No Opina ☐

- ¿Considera que habrá afectación de los recursos naturales?:
 Sí ☒ No ☐ No Sabe ☐ No Opina ☐

- En caso de positiva la pregunta anterior, que recurso natural usted considera se afectaran: Flora ☒ Fauna ☒ R. Hídrico ☒ Aire ☐ Suelo ☐ Otros ☐

- ¿En cuanto a la seguridad vial considera usted que habría algún efecto?
 Sí ☐ No ☐ No Sabe ☒ No Opina ☐
 Explique _____

- ¿Qué le recomienda al Promotor para la adecuada ejecución de esta obra?

Señalizar las áreas de trabajo**MUCHAS GRACIAS**

Consultor: Ing., Mgt. Lizandro Arias T.

Registro Auditor Ambiental: DIPROCA AA-03-13. Registro de Consultor N°: AR-024-97.

Correo electrónico: Larias19@hotmail.com, Celular: 66778472

ESTUDIO DE IMPACTO AMBIENTAL CATEGORÍA III
 PROYECTO: MIRADOR DEL CIELO
 PROMOTOR: GREEN VALLEY PANAMA, S.A.

ENCUESTA PÚBLICA Estudio de Impacto Ambiental, Categoría III

PROYECTO: MIRADOR DEL CIELO
PROMOTOR: GREEN VALLEY PANAMA, S.A
Ubicación: Corregimiento de Pedregal, Distrito y Provincia de Panamá

Fecha: 28/10/17 Nombre Encuestado: Marlin Guerra
La Primavera

Generales del Encuestado

Sexo: Masculino ☐ Femenino ☒
 Edad: 18- 29 ☐ 30-39 ☒ Mayor de 40 ☐
 Educación: Primaria ☐ Secundaria ☒ Universitaria ☐
 Vive en el Área ☒ Trabaja en el Área ☐ Visita el Área ☐

Cuestionario

- ¿Sabe que próximamente se desarrollará un proyecto denominado, **MIRADOR DEL CIELO**? Sí ☒ No ☐ No Sabe ☐ No Opina ☐
 Observación: El encuestador y el encuestado en este renglón conversan sobre el proyecto y el encuestador explica la descripción del proyecto.
- ¿Considera que el Proyecto beneficiará al desarrollo de la Comunidad y ofrecer oportunidades? Sí ☐ No ☐ No Sabe ☐ No Opina ☒
- ¿Considera positivo el desarrollo del Proyecto? Sí ☐ No ☐ No Sabe ☐ No Opina ☒
- En caso que sea negativa la pregunta anterior, ¿podría especificar por qué?

- Considera que el Proyecto lo afectará personalmente. Sí ☐ No ☒ Sabe ☐ No Opina ☐
- ¿Considera que habrá afectación de los recursos naturales?:
 Sí ☒ No ☐ No Sabe ☐ No Opina ☐
- En caso de positiva la pregunta anterior, que recurso natural usted considera se afectaran: Flora ☒ Fauna ☒ R. Hídrico ☒ Aire ☐ Suelo ☐ Otros _____
- ¿En cuanto a la seguridad vial considera usted que habría algún efecto?
 Si ☒ No ☐ No Sabe ☐ No Opina ☐
 Explique _____
- ¿Qué le recomienda al Promotor para la adecuada ejecución de esta obra?
Regula la velocidad de los camiones

MUCHAS GRACIAS

Consultor: Ing., Mgt. Lizandro Arias T.
 Registro Auditor Ambiental: DIPROCA AA-03-13. Registro de Consultor N° IAR-024-97.
 Correo electrónico: Larias19@hotmail.com, Celular, 66778472

ESTUDIO DE IMPACTO AMBIENTAL CATEGORÍA III
 PROYECTO: MIRADOR DEL CIELO
 PROMOTOR: GREEN VALLEY PANAMA, S.A

ENCUESTA PÚBLICA Estudio de Impacto Ambiental, Categoría III

PROYECTO: MIRADOR DEL CIELO

PROMOTOR: GREEN VALLEY PANAMA, S.A

Ubicación: Corregimiento de Pedregal, Distrito y Provincia de Panamá

Fecha: 20/10/17 Nombre Encuestado: Pacífico Segundo La Primavera

Generales del Encuestado

Sexo: Masculino ☒ Femenino ☐
 Edad: 18-29 ☐ 30-39 ☐ Mayor de 40 ☒
 Educación: Primaria ☒ Secundaria ☐ Universitaria ☐
 Vive en el Área ☒ Trabaja en el Área ☐ Visita el Área ☐

Cuestionario

- ¿Sabe que próximamente se desarrollará un proyecto denominado, **MIRADOR DEL CIELO**? Sí ☒ No ☐ No Sabe ☐ No Opina ☐
 Observación: El encuestador y el encuestado en este renglón conversan sobre el proyecto y el encuestador explica la descripción del proyecto.
- ¿Considera que el Proyecto beneficiará al desarrollo de la Comunidad y ofrecer oportunidades? Sí ☐ No ☒ No Sabe ☐ No Opina ☐
- ¿Considera positivo el desarrollo del Proyecto? Sí ☐ No ☒ No Sabe ☐ No Opina ☐
- En caso que sea negativa la pregunta anterior, ¿podría especificar por qué?
Busquen otro lugar para desarrollar el proyecto
- Considera que el Proyecto lo afectará personalmente. Sí ☐ No ☒ Sabe ☐ No Opina ☐
- ¿Considera que habrá afectación de los recursos naturales?:
 Sí ☒ No ☐ No Sabe ☐ No Opina ☐
- En caso de positiva la pregunta anterior, que recurso natural usted considera se afectaran: Flora ☒ Fauna ☒ R. Hídrico ☒ Aire ☐ Suelo ☐ Otros ☐
- ¿En cuanto a la seguridad vial considera usted que habría algún efecto?
 Sí ☒ No ☐ No Sabe ☐ No Opina ☐
 Explique ☐
- ¿Qué le recomienda al Promotor para la adecuada ejecución de esta obra?
Regula la velocidad de los camiones

MUCHAS GRACIAS

Consultor: Ing., Mgt. Lizandro Arias T.

Registro Auditor Ambiental: DIPROCA AA-03-13. Registro de Consultor N° IAR-024-97.

Correo electrónico: larias19@hotmail.com, Celular: 66778472

ESTUDIO DE IMPACTO AMBIENTAL CATEGORÍA III
 PROYECTO: MIRADOR DEL CIELO
 PROMOTOR: GREEN VALLEY PANAMA, S.A.

ENCUESTA PÚBLICA Estudio de Impacto Ambiental, Categoría III

PROYECTO: MIRADOR DEL CIELO

PROMOTOR: GREEN VALLEY PANAMA, S.A

Ubicación: Corregimiento de Pedregal, Distrito y Provincia de Panamá

Fecha: 26/10/17 **Nombre Encuestado:** Angela Kianwood
 La Primavera

Generales del Encuestado

Sexo: Masculino ☐ Femenino ☒
Edad: 18- 29 ☐ 30-39 ☒ Mayor de 40 ☐
Educación: Primaria ☐ Secundaria ☒ Universitaria ☐
Vive en el Área ☒ **Trabaja en el Área** ☐ **Visita el Área** ☐

Cuestionario

- ¿Sabe que próximamente se desarrollará un proyecto denominado, **MIRADOR DEL CIELO**? Sí ☒ No ☐ No Sabe ☐ No Opina ☐
 Observación: El encuestador y el encuestado en este renglón conversan sobre el proyecto y el encuestador explica la descripción del proyecto.
- ¿Considera que el Proyecto beneficiará al desarrollo de la Comunidad y ofrecer oportunidades? Sí ☐ No ☒ No Sabe ☐ No Opina ☐
- ¿Considera positivo el desarrollo del Proyecto? Sí ☐ No ☒ No Sabe ☐ No Opina ☐
- En caso que sea negativa la pregunta anterior, ¿podría especificar por qué?

- Considera que el Proyecto lo afectará personalmente. Sí ☐ No ☒ Sabe ☐ No Opina ☐
- ¿Considera que habrá afectación de los recursos naturales?:
 Sí ☒ No ☐ No Sabe ☐ No Opina ☐
- En caso de positiva la pregunta anterior, que recurso natural usted considera se afectaran: Flora ☒ Fauna ☒ R. Hídrico ☒ Aire ☐ Suelo ☐ Otros _____
- ¿En cuanto a la seguridad vial considera usted que habría algún efecto?
 Sí ☒ No ☐ No Sabe ☐ No Opina ☐
 Explique _____
- ¿Qué le recomienda al Promotor para la adecuada ejecución de esta obra?
 Apoyen a la comunidad con el agua

MUCHAS GRACIAS

Consultor: Ing., Mgt. Lizanaro Arias T.

Registro Auditor Ambiental: DIPROCA AA-03-13. Registro de Consultor Nº IAR-024-97

Correo electrónico: Larias19@hotmail.com, Celular, 6677 472

ESTUDIO DE IMPACTO AMBIENTAL CATEGORÍA III
 PROYECTO: MIRADOR DEL CIELO
 PROMOTOR: GREEN VALLEY PANAMA, S.A.

ENCUESTA PÚBLICA Estudio de Impacto Ambiental, Categoría III

PROYECTO: MIRADOR DEL CIELO
 PROMOTOR: GREEN VALLEY PANAMA, S.A
 Ubicación: Corregimiento de Pedregal, Distrito y Provincia de Panamá

Fecha: 28/10/17 Nombre Encuestado: Francisco Hernandez

Kimavera C-23

Generales del Encuestado

Sexo: Masculino ☒ Femenino ☐
 Edad: 18-29 ☐ 30-39 ☒ Mayor de 40 ☒
 Educación: Primaria ☒ Secundaria ☐ Universitaria ☐
 Vive en el Área ☐ Trabaja en el Área ☒ Visita el Área ☐

Cuestionario

- ¿Sabe que próximamente se desarrollará un proyecto denominado, **MIRADOR DEL CIELO**? Sí ☐ No ☒ No Sabe ☐ No Opina ☐
 Observación: El encuestador y el encuestado en este renglón conversan sobre el proyecto y el encuestador explica la descripción del proyecto.
- ¿Considera que el Proyecto beneficiará al desarrollo de la Comunidad y ofrecer oportunidades? Sí ☒ No ☐ No Sabe ☐ No Opina ☐
- ¿Considera positivo el desarrollo del Proyecto? Sí ☒ No ☐ No Sabe ☐ No Opina ☐
- En caso que sea negativa la pregunta anterior, ¿podiera especificar por qué?

- Considera que el Proyecto lo afectará personalmente. Sí ☐ No ☒ Sabe ☐ No Opina ☐
- ¿Considera que habrá afectación de los recursos naturales?:
 Si ☒ No ☐ No Sabe ☐ No Opina ☐
- En caso de positiva la pregunta anterior, que recurso natural usted considera se afectaran: Flora ☒ Fauna ☒ R. Hídrico ☒ Aire ☐ Suelo ☐ Otros _____
- ¿En cuanto a la seguridad vial considera usted que habría algún efecto?
 Si ☒ No ☐ No Sabe ☐ No Opina ☐
 Explique _____
- ¿Qué le recomienda al Promotor para la adecuada ejecución de esta obra?
Generación de empleo local

MUCHAS GRACIAS

Consultor: Ing., Mgt. Lizandro Arias T.

Registro Auditor Ambiental: DIPROCA AA-03-13. Registro de Consultor N° IAR-024-97

Correo electrónico: Larias19@hotmail.com Celular: 66778472

ESTUDIO DE IMPACTO AMBIENTAL CATEGORÍA III
 PROYECTO: MIRADOR DEL CIELO
 PROMOTOR: GREEN VALLEY PANAMA, S.A

ENCUESTA PÚBLICA Estudio de Impacto Ambiental, Categoría III

PROYECTO: MIRADOR DEL CIELO

PROMOTOR: GREEN VALLEY PANAMA, S.A

Ubicación: Corregimiento de Pedregal, Distrito y Provincia de Panamá

Fecha: 28/10/17 **Nombre Encuestado:** Daniel Cordoba

Primavera 54

Generales del Encuestado

Sexo: Masculino ☒ Femenino ☐
 Edad: 18-29 ☐ 30-39 ☒ Mayor de 40 ☐
 Educación: Primaria ☐ Secundaria ☒ Universitaria ☐
 Vive en el Área ☒ Trabaja en el Área ☐ Visita el Área ☐

Cuestionario

- ¿Sabe que próximamente se desarrollará un proyecto denominado, **MIRADOR DEL CIELO**? Sí ☒ No ☐ No Sabe ☐ No Opina ☐
 Observación: El encuestado y el encuestador en este renglón conversan sobre el proyecto y el encuestador explica la descripción del proyecto.
- ¿Considera que el Proyecto beneficiará al desarrollo de la Comunidad y ofrecer oportunidades? Sí ☒ No ☐ No Sabe ☐ No Opina ☐
- ¿Considera positivo el desarrollo del Proyecto? Sí ☒ No ☐ No Sabe ☐ No Opina ☐
- En caso que sea negativa la pregunta anterior, ¿podiera especificar por qué?
- Considera que el Proyecto lo afectará personalmente. Sí ☐ No ☒ Sabe ☐ No Opina ☐
- ¿Considera que habrá afectación de los recursos naturales?:
 Sí ☒ No ☐ No Sabe ☐ No Opina ☐
- En caso de positiva la pregunta anterior, que recurso natural usted considera se afectaran: Flora ☒ Fauna ☒ R. Hídrico ☐ Aire ☒ Suelo ☐ Otros _____
- ¿En cuanto a la seguridad vial considera usted que habría algún efecto?
 Sí ☒ No ☐ No Sabe ☐ No Opina ☐
 Explique _____
- ¿Qué le recomienda al Promotor para la adecuada ejecución de esta obra?
 Cumplir con las medidas de mitigación

MUCHAS GRACIAS

Consultor: Ing., Mgt. Lizandro Arias T.

Registro Auditor Ambiental: DIPROCA AA-03-13. Registro de Consultor N° IAR-024-97

Correo electrónico: Larias19@hotmail.com, Celular, 66778472

795

ESTUDIO DE IMPACTO AMBIENTAL CATEGORÍA III
 PROYECTO: MIRADOR DEL CIELO
 PROMOTOR: GREEN VALLEY PANAMA S.A

ENCUESTA PÚBLICA Estudio de Impacto Ambiental, Categoría III

PROYECTO: MIRADOR DEL CIELO

PROMOTOR: GREEN VALLEY PANAMA, S.A

Ubicación: Corregimiento de Pedregal, Distrito y Provincia de Panamá

Fecha: 20/10/17 **Nombre Encuestado:** Roberto Donce
La Primavera

Generales del Encuestado

Sexo: Masculino ☒ Femenino ☐
Edad: 18- 29 ☐ 30-39 ☒ Mayor de 40 ☐
Educación: Primaria ☐ Secundaria ☐ Universitaria ☒
Vive en el Área ☐ **Trabaja en el Área** ☐ **Visita el Área** ☒

Cuestionario

- ¿Sabe que próximamente se desarrollará un proyecto denominado, **MIRADOR DEL CIELO**? Sí ☐ No ☒ No Sabe ☐ No Opina ☐
 Observación: El encuestador y el encuestado en este renglón conversan sobre el proyecto y el encuestador explica la descripción del proyecto.
- ¿Considera que el Proyecto beneficiará al desarrollo de la Comunidad y ofrecer oportunidades? Sí ☐ No ☐ No Sabe ☒ No Opina ☐
- ¿Considera positivo el desarrollo del Proyecto? Sí ☐ No ☐ No Sabe ☒ No Opina ☐
- En caso que sea negativa la pregunta anterior, ¿podría especificar por qué?

- Considera que el Proyecto lo afectará personalmente. Sí ☐ No ☒ Sabe ☐ No Opina ☐
- ¿Considera que habrá afectación de los recursos naturales?:
 Sí ☒ No ☐ No Sabe ☐ No Opina ☐
- En caso de positiva la pregunta anterior, que recurso natural usted considera se afectaran: Flora ☒ Fauna ☒ R. Hídrico ☒ Aire ☐ Suelo ☐ Otros _____
- ¿En cuanto a la seguridad vial considera usted que habría algún efecto?
 Sí ☒ No ☐ No Sabe ☐ No Opina ☐
 Explique Que los camiones tengan otra entrada.
- ¿Qué le recomienda al Promotor para la adecuada ejecución de esta obra?
Busquen otro lugar

MUCHAS GRACIAS

Consultor: Ing., Mgt. Lizandro Arias T.

Registro Auditor Ambiental: DIPROCA AA-03-13, Registro de Consultor N° IAR-024-97.

Correo electrónico: Larias19@hotmail.com, Celular, 66778472

ESTUDIO DE IMPACTO AMBIENTAL CATEGORÍA III
 PROYECTO: MIRADOR DEL CIELO
 PROMOTOR: GREEN VALLEY PANAMA, S.A

ENCUESTA PÚBLICA Estudio de Impacto Ambiental, Categoría III

PROYECTO: MIRADOR DEL CIELO

PROMOTOR: GREEN VALLEY PANAMA, S.A

Ubicación: Corregimiento de Pedregal, Distrito y Provincia de Panamá

Fecha: 28/10/17 **Nombre Encuestado:** Román Goerz

Generales del Encuestado

Sexo: Masculino ☒ Femenino ☐
 Edad: 18-29 ☐ 30-39 ☐ Mayor de 40 ☒
 Educación: Primaria ☐ Secundaria ☐ Universitaria ☒
 Vive en el Área ☒ Trabaja en el Área ☐ Visita el Área ☐

Cuestionario

- ¿Sabe que próximamente se desarrollará un proyecto denominado, **MIRADOR DEL CIELO**? Sí ☒ No ☐ No Sabe ☐ No Opina ☐
 Observación: El encuestador y el encuestado en este renglón conversan sobre el proyecto y el encuestador explica la descripción del proyecto.

- ¿Considera que el Proyecto beneficiará al desarrollo de la Comunidad y ofrecer oportunidades? Sí ☒ No ☐ No Sabe ☐ No Opina ☐

- ¿Considera positivo el desarrollo del Proyecto? Sí ☒ No ☐ No Sabe ☐ No Opina ☐

- En caso que sea negativa la pregunta anterior, ¿podiera especificar por qué?

- Considera que el Proyecto lo afectará personalmente. Sí ☐ No ☒ Sabe ☐ No Opina ☐

- ¿Considera que habrá afectación de los recursos naturales?:
 Sí ☒ No ☐ No Sabe ☐ No Opina ☐

- En caso de positiva la pregunta anterior, que recurso natural usted considera se afectaran: Flora ☒ Fauna ☒ R. Hídrico ☒ Aire ☐ Suelo ☐ Otros ☐

- ¿En cuanto a la seguridad vial considera usted que habría algún efecto?
 Sí ☒ No ☐ No Sabe ☐ No Opina ☐

Explique _____

- ¿Qué le recomienda al Promotor para la adecuada ejecución de esta obra?

que regulen la velocidad de los camiones ya que hay muchas niños y personas mayores

MUCHAS GRACIAS

Consultor: Ing., Mgt. Lizandro Arias T.

Registro Auditor Ambiental: DIPROCA AA-03-13. Registro de Consultor N° IAR-024-97.

Correo electrónico: Larias79@hotmail.com. Celular, 66778472

A

B

ESTUDIO DE IMPACTO AMBIENTAL CATEGORÍA III

PROYECTO: MIRADOR DEL CIELO

PROMOTOR: GREEN VALLEY PANAMA, S.A

ENCUESTA PÚBLICA

Estudio de Impacto Ambiental, Categoría III

PROYECTO: MIRADOR DEL CIELO

PROMOTOR: GREEN VALLEY PANAMA, S.A

Ubicación: Corregimiento de Pedregal, Distrito y Provincia de Panamá

Fecha: 20/10/12 Nombre Encuestado: Carmina GarcíaLa Primavera

Generales del Encuestado

Sexo: Masculino ☐ Femenino ☒
 Edad: 18-29 ☒ 30-39 ☐ Mayor de 40 ☐
 Educación: Primaria ☐ Secundaria ☐ Universitaria ☒
 Vive en el Área ☒ Trabaja en el Área ☐ Visita el Área ☐

Cuestionario

- ¿Sabe que próximamente se desarrollará un proyecto denominado, **MIRADOR DEL CIELO**? Sí ☒ No ☐ No Sabe ☐ No Opina ☐
 Observación: El encuestador y el encuestado en este renglón conversan sobre el proyecto y el encuestador explica la descripción del proyecto.
- ¿Considera que el Proyecto beneficiará al desarrollo de la Comunidad y ofrecer oportunidades? Sí ☒ No ☐ No Sabe ☐ No Opina ☐
- ¿Considera positivo el desarrollo del Proyecto? Sí ☒ No ☐ No Sabe ☐ No Opina ☐
- En caso que sea negativa la pregunta anterior, ¿podiera especificar por qué?
- Considera que el Proyecto lo afectará personalmente. Sí ☐ No ☐ Sabe ☒ No Opina ☐
- ¿Considera que habrá afectación de los recursos naturales?:
 Sí ☒ No ☐ No Sabe ☐ No Opina ☐
- En caso de positiva la pregunta anterior, que recurso natural usted considera se afectaran: Flora ☒ Fauna ☒ R. Hídrico ☒ Aire ☐ Suelo ☐ Otros _____
- ¿En cuanto a la seguridad vial considera usted que habría algún efecto?
 Sí ☒ No ☐ No Sabe ☐ No Opina ☐
 Explique _____
- ¿Qué le recomienda al Promotor para la adecuada ejecución de esta obra?
Utilicen banderilleros en las calles cuando inicien los
trabajos

MUCHAS GRACIAS

Consultor: Ing., Mgt. Lizandro Arias T.

Registro Auditor Ambiental: DIPROCA AA-03-13. Registro de Consultor Nº IAR-024-97

Correo electrónico: Larias9@hotmail.com, Celular, 66778472

798

ESTUDIO DE IMPACTO AMBIENTAL CATEGORÍA III

PROYECTO: MIRADOR DEL CIELO

PROMOTOR: GREEN VALLEY PANAMA, S.A

ENCUESTA PÚBLICA

Estudio de Impacto Ambiental, Categoría III

PROYECTO: MIRADOR DEL CIELO

PROMOTOR: GREEN VALLEY PANAMA, S.A

Ubicación: Corregimiento de Pedregal, Distrito y Provincia de Panamá

Fecha: 28/10/17 Nombre Encuestado: Daniel SilvaLa Primavera**Generales del Encuestado**

Sexo: Masculino ☒ Femenino ☐
 Edad: 18-29 ☐ 30-39 ☒ Mayor de 40 ☐
 Educación: Primaria ☐ Secundaria ☐ Universitaria ☒
 Vive en el Área ☒ Trabaja en el Área ☐ Visita el Área ☐

Cuestionario

- ¿Sabe que próximamente se desarrollará un proyecto denominado, **MIRADOR DEL CIELO**? Sí ☐ No ☒ No Sabe ☐ No Opina ☐
 Observación: El encuestador y el encuestado en este renglón conversan sobre el proyecto y el encuestador explica la descripción del proyecto.
- ¿Considera que el Proyecto beneficiará al desarrollo de la Comunidad y ofrecer oportunidades? Sí ☐ No ☐ No Sabe ☒ No Opina ☐
- ¿Considera positivo el desarrollo del Proyecto? Sí ☐ No ☐ No Sabe ☐ No Opina ☒
- En caso que sea negativa la pregunta anterior, ¿podiera especificar por qué?

- Considera que el Proyecto lo afectará personalmente. Sí ☐ No ☐ Sabe ☐ No Opina ☒
- ¿Considera que habrá afectación de los recursos naturales?:
 Sí ☒ No ☐ No Sabe ☐ No Opina ☐
- En caso de positiva la pregunta anterior, que recurso natural usted considera se afectaran: Flora ☒ Fauna ☐ R. Hídrico ☒ Aire ☐ Suelo ☐ Otros _____
- ¿En cuanto a la seguridad vial considera usted que habría algún efecto?
 Sí ☐ No ☐ No Sabe ☐ No Opina ☒
 Explique _____
- ¿Qué le recomienda al Promotor para la adecuada ejecución de esta obra?

MUCHAS GRACIAS

Consultor: Ing., Mgt. Lizandro Anas T.

Registro Auditor Ambiental: DIPROCA AA-03-13. Registro de Consultor N° (AR-024-97)

Correo electrónico: Larias19@hotmail.com, Celular, 66778472

ESTUDIO DE IMPACTO AMBIENTAL CATEGORÍA III
 PROYECTO: MIRADOR DEL CIELO
 PROMOTOR: GREEN VALLEY PANAMA, S.A

ENCUESTA PÚBLICA Estudio de Impacto Ambiental, Categoría III

PROYECTO: MIRADOR DEL CIELO
PROMOTOR: GREEN VALLEY PANAMA, S.A
 Ubicación: Corregimiento de Pedregal, Distrito y Provincia de Panamá

Fecha: 20/10/17 Nombre Encuestado: Ricardo Lara
La Primavera

Generales del Encuestado

Sexo: Masculino ☒ Femenino ☐
 Edad: 18-29 ☐ 30-39 ☐ Mayor de 40 ☒
 Educación: Primaria ☐ Secundaria ☐ Universitaria ☒
 Vive en el Área ☐ Trabaja en el Área ☒ Visita el Área ☐

Cuestionario

- ¿Sabe que próximamente se desarrollará un proyecto denominado, **MIRADOR DEL CIELO**? Sí ☐ No ☒ No Sabe ☐ No Opina ☐
 Observación: El encuestador y el encuestado en este renglón conversan sobre el proyecto y el encuestador explica la descripción del proyecto.

- ¿Considera que el Proyecto beneficiará al desarrollo de la Comunidad y ofrecer oportunidades? Sí ☒ No ☐ No Sabe ☐ No Opina ☐

- ¿Considera positivo el desarrollo del Proyecto? Sí ☒ No ☐ No Sabe ☐ No Opina ☐

- En caso que sea negativa la pregunta anterior, ¿podría especificar por qué?

- Considera que el Proyecto lo afectará personalmente. Sí ☒ No ☐ Sabe ☐ No Opina ☐

- ¿Considera que habrá afectación de los recursos naturales?:
 Sí ☒ No ☐ No Sabe ☐ No Opina ☐

- En caso de positiva la pregunta anterior, que recurso natural usted considera se afectaran: Flora ☒ Fauna ☒ R. Hídrico ☐ Aire ☐ Suelo ☐ Otros ☐

- ¿En cuanto a la seguridad vial considera usted que habría algún efecto?
 Sí ☐ No ☐ No Sabe ☒ No Opina ☐
 Explique _____

- ¿Qué le recomienda al Promotor para la adecuada ejecución de esta obra?
Reducir la velocidad de los camiones

MUCHAS GRACIAS

Consultor: Ing., Mgt. Lizandro Arias T.

Registro Auditor Ambiental: DIPROCA AA-03-13. Registro de Consultor N° IAR-024-97.

Correo electrónico: Larias19@hotmail.com, Celular, 66778472

800

ESTUDIO DE IMPACTO AMBIENTAL CATEGORÍA III
 PROYECTO: MIRADOR DEL CIELO
 PROMOTOR: GREEN VALLEY PANAMA, S.A

ENCUESTA PÚBLICA Estudio de Impacto Ambiental, Categoría III

PROYECTO: MIRADOR DEL CIELO
 PROMOTOR: GREEN VALLEY PANAMA, S.A
 Ubicación: Corregimiento de Pedregal, Distrito y Provincia de Panamá

Fecha: 28/10/17 Nombre Encuestado: Emilio Prado

Generales del Encuestado

Sexo: Masculino ☒ Femenino ☐
 Edad: 18-29 ☐ 30-39 ☐ Mayor de 40 ☒
 Educación: Primaria ☐ Secundaria ☒ Universitaria ☐
 Vive en el Área ☒ Trabaja en el Área ☐ Visita el Área ☐

Cuestionario

- ¿Sabe que próximamente se desarrollará un proyecto denominado, **MIRADOR DEL CIELO**? Sí ☒ No ☐ No Sabe ☐ No Opina ☐
 Observación: El encuestador y el encuestado en este renglón conversan sobre el proyecto y el encuestador explica la descripción del proyecto.
- ¿Considera que el Proyecto beneficiará al desarrollo de la Comunidad y ofrecer oportunidades? Sí ☒ No ☐ No Sabe ☐ No Opina ☐
- ¿Considera positivo el desarrollo del Proyecto? Sí ☒ No ☐ No Sabe ☐ No Opina ☐
- En caso que sea negativa la pregunta anterior, ¿podiera especificar por qué?

- Considera que el Proyecto lo afectará personalmente. Sí ☒ No ☐ Sabe ☐ No Opina ☐
- ¿Considera que habrá afectación de los recursos naturales?:
 Sí ☒ No ☐ No Sabe ☐ No Opina ☐
- En caso de positiva la pregunta anterior, que recurso natural usted considera se afectaran: Flora ☒ Fauna ☒ R. Hidrico ☒ Aire ☐ Suelo ☐ Otros _____
- ¿En cuanto a la seguridad vial considera usted que habría algún efecto?
 Sí ☐ No ☐ No Sabe ☒ No Opina ☐
 Explique _____
- ¿Qué le recomienda al Promotor para la adecuada ejecución de esta obra?
Regular la velocidad de los camiones

MUCHAS GRACIAS

Consultor: Ing., Mgt. Lizandro Arias T.

Registro Auditor Ambiental: DIPROCA AA-03-13. Registro de Consultor Nº IAR-024-97

Correo electrónico: Larias19@hotmail.com, Celular, 66778472

801

ESTUDIO DE IMPACTO AMBIENTAL CATEGORÍA III
 PROYECTO: MIRADOR DEL CIELO
 PROMOTOR: GREEN VALLEY PANAMA, S.A

ENCUESTA PÚBLICA Estudio de Impacto Ambiental, Categoría III

PROYECTO: MIRADOR DEL CIELO
PROMOTOR: GREEN VALLEY PANAMA, S.A
Ubicación: Corregimiento de Pedregal, Distrito y Provincia de Panamá

Fecha: 26/10/18 Nombre Encuestado: Edwin Guevara

Generales del Encuestado

Sexo: Masculino ☒ Femenino ☐
 Edad: 18- 29 ☐ 30-39 ☒ Mayor de 40 ☐
 Educación: Primaria ☐ Secundaria ☐ Universitaria ☒
 Vive en el Área ☐ Trabaja en el Área ☒ Visita el Área ☐

Cuestionario

- ¿Sabe que próximamente se desarrollará un proyecto denominado, **MIRADOR DEL CIELO**? Sí ☒ No ☐ No Sabe ☐ No Opina ☐
 Observación: El encuestador y el encuestado en este renglón conversan sobre el proyecto y el encuestador explica la descripción del proyecto.
- ¿Considera que el Proyecto beneficiará al desarrollo de la Comunidad y ofrecer oportunidades? Sí ☒ No ☐ No Sabe ☐ No Opina ☐
- ¿Considera positivo el desarrollo del Proyecto? Sí ☒ No ☐ No Sabe ☐ No Opina ☐
- En caso que sea negativa la pregunta anterior, ¿podiera especificar por qué?

- Considera que el Proyecto lo afectará personalmente. Sí ☐ No ☒ Sabe ☐ No Opina ☐
- ¿Considera que habrá afectación de los recursos naturales?:
 Sí ☒ No ☐ No Sabe ☐ No Opina ☐
- En caso de positiva la pregunta anterior, que recurso natural usted considera se afectaran: Flora ☒ Fauna ☒ R. Hídrico ☒ Aire ☐ Suelo ☐ Otros _____
- ¿En cuanto a la seguridad vial considera usted que habría algún efecto?
 Sí ☐ No ☐ No Sabe ☐ No Opina ☒
 Explique _____
- ¿Qué le recomienda al Promotor para la adecuada ejecución de esta obra?

MUCHAS GRACIAS

Consultor: Ing., Mgt. Lizandro Arias T.
 Registro Auditor Ambiental: DIPROCA AA-03-13. Registro de Consultor N° IAR-024-97.
 Correo electrónico: Larias19@hotmail.com, Celular, 66778472

ESTUDIO DE IMPACTO AMBIENTAL CATEGORÍA III
 PROYECTO: MIRADOR DEL CIELO
 PROMOTOR: GREEN VALLEY PANAMA, S.A.

ENCUESTA PÚBLICA Estudio de Impacto Ambiental, Categoría III

PROYECTO: MIRADOR DEL CIELO

PROMOTOR: GREEN VALLEY PANAMA, S.A

Ubicación: Corregimiento de Pedregal, Distrito y Provincia de Panamá

Fecha: 26/10/17 **Nombre Encuestado:** Luis Carlos Zambrano

Generales del Encuestado

Sexo: Masculino ☒ Femenino ☐
Edad: 18- 29 ☐ 30-39 ☒ Mayor de 40 ☐
Educación: Primaria ☐ Secundaria ☐ Universitaria ☒
Vive en el Área ☐ **Trabaja en el Área** ☒ **Visita el Área** ☐

Cuestionario

- ¿Sabe que próximamente se desarrollará un proyecto denominado, **MIRADOR DEL CIELO**? Sí ☒ No ☐ No Sabe ☐ No Opina ☐
 Observación: El encuestador y el encuestado en este renglón conversan sobre el proyecto y el encuestador explica la descripción del proyecto.
- ¿Considera que el Proyecto beneficiará al desarrollo de la Comunidad y ofrecer oportunidades? Sí ☒ No ☐ No Sabe ☐ No Opina ☐
- ¿Considera positivo el desarrollo del Proyecto? Sí ☒ No ☐ No Sabe ☐ No Opina ☐
- En caso que sea negativa la pregunta anterior, ¿podría especificar por qué?

- Considera que el Proyecto lo afectará personalmente. Sí ☐ No ☒ Sabe ☐ No Opina ☐
- ¿Considera que habrá afectación de los recursos naturales?:
 Sí ☒ No ☐ No Sabe ☐ No Opina ☐
- En caso de positiva la pregunta anterior, que recurso natural usted considera se afectaran: Flora ☐ Fauna ☒ R. Hídrico ☒ Aire ☐ Suelo ☐ Otros _____
- ¿En cuanto a la seguridad vial considera usted que habría algún efecto?
 Sí ☐ No ☐ No Sabe ☐ No Opina ☒
 Explique _____
- ¿Qué le recomienda al Promotor para la adecuada ejecución de esta obra?

MUCHAS GRACIAS

Consultor: Ing., Mgt. Lizandro Arias T.

Registro Auditor Ambiental: DIPROCA AA-03-13, Registro de Consultor Nº IAR-024-97.

Correo electrónico: Larias19@hotmail.com, Celular, 6677-472

ESTUDIO DE IMPACTO AMBIENTAL CATEGORÍA III

PROYECTO: MIRADOR DEL CIELO

PROMOTOR: GREEN VALLEY PANAMA, S.A

ENCUESTA PÚBLICA

Estudio de Impacto Ambiental, Categoría III

PROYECTO: MIRADOR DEL CIELO

PROMOTOR: GREEN VALLEY PANAMA, S.A

Ubicación: Corregimiento de Pedregal, Distrito y Provincia de Panamá

Fecha: 20/10/17 Nombre Encuestado: Carolina Medina**Generales del Encuestado**

Sexo: Masculino ☐ Femenino ☒
 Edad: 18-29 ☐ 30-39 ☐ Mayor de 40 ☒
 Educación: Primaria ☐ Secundaria ☐ Universitaria ☒
 Vive en el Área ☐ Trabaja en el Área ☒ Visita el Área ☐

Cuestionario

- ¿Sabe que próximamente se desarrollará un proyecto denominado, **MIRADOR DEL CIELO**? Sí ☒ No ☐ No Sabe ☐ No Opina ☐
 Observación: El encuestador y el encuestado en este renglón conversan sobre el proyecto y el encuestador explica la descripción del proyecto.
- ¿Considera que el Proyecto beneficiará al desarrollo de la Comunidad y ofrecer oportunidades? Sí ☐ No ☐ No Sabe ☒ No Opina ☐
- ¿Considera positivo el desarrollo del Proyecto? Sí ☐ No ☐ No Sabe ☒ No Opina ☐
- En caso que sea negativa la pregunta anterior, ¿podiera especificar por qué?

- Considera que el Proyecto lo afectará personalmente. Sí ☐ No ☒ Sabe ☐ No Opina ☐
- ¿Considera que habrá afectación de los recursos naturales?:
 Sí ☒ No ☐ No Sabe ☐ No Opina ☐
- En caso de positiva la pregunta anterior, que recurso natural usted considera se afectaran: Flora ☐ Fauna ☒ R. Hídrico ☒ Aire ☐ Suelo ☐ Otros _____
- ¿En cuanto a la seguridad vial considera usted que habría algún efecto?
 Sí ☐ No ☐ No Sabe ☐ No Opina ☒
 Explique _____
- ¿Qué le recomienda al Promotor para la adecuada ejecución de esta obra?
Ayudar a la comunidad

MUCHAS GRACIAS

Consultor: Ing., Mgt. Lizandro Arias T.

Registro Auditor Ambiental: DIPROCA AA-03-13. Registro de Consultor N° IAR-024-97.

Correo electrónico: Larias19@hotmail.com, Celular: 66778472

ESTUDIO DE IMPACTO AMBIENTAL CATEGORÍA III
 PROYECTO: MIRADOR DEL CIELO
 PROMOTOR: GREEN VALLEY PANAMA, S.A

ENCUESTA PÚBLICA Estudio de Impacto Ambiental, Categoría III

PROYECTO: MIRADOR DEL CIELO
PROMOTOR: GREEN VALLEY PANAMA, S.A
Ubicación: Corregimiento de Pedregal, Distrito y Provincia de Panamá

Fecha: 26/10/17 Nombre Encuestado: Yamaly Odeño

Generales del Encuestado

Sexo: Masculino ☐ Femenino ☒
 Edad: 18-29 ☐ 30-39 ☐ Mayor de 40 ☒
 Educación: Primaria ☐ Secundaria ☒ Universitaria ☐
 Vive en el Área ☒ Trabaja en el Área ☐ Visita el Área ☐

Cuestionario

- ¿Sabe que próximamente se desarrollará un proyecto denominado, **MIRADOR DEL CIELO**? Sí ☒ No ☐ No Sabe ☐ No Opina ☐
 Observación: El encuestador y el encuestado en este renglón conversan sobre el proyecto y el encuestador explica la descripción del proyecto.
- ¿Considera que el Proyecto beneficiará al desarrollo de la Comunidad y ofrecer oportunidades? Sí ☐ No ☒ No Sabe ☐ No Opina ☐
- ¿Considera positivo el desarrollo del Proyecto? Sí ☐ No ☒ No Sabe ☐ No Opina ☐
- En caso que sea negativa la pregunta anterior, ¿podría especificar por qué?
Busquen otro lugar
- Considera que el Proyecto lo afectará personalmente. Sí ☐ No ☒ Sabe ☐ No Opina ☐
- ¿Considera que habrá afectación de los recursos naturales?:
 Sí ☒ No ☐ No Sabe ☐ No Opina ☐
- En caso de positiva la pregunta anterior, que recurso natural usted considera se afectaran: Flora ☒ Fauna ☐ R. Hídrico ☒ Aire ☐ Suelo ☐ Otros ☐
- ¿En cuanto a la seguridad vial considera usted que habría algún efecto?
 Sí ☐ No ☐ No Sabe ☒ No Opina ☐
 Explique _____
- ¿Qué le recomienda al Promotor para la adecuada ejecución de esta obra?

MUCHAS GRACIAS

Consultor: Ing., Mgt. Lizandro Arias T.
 Registro Auditor Ambiental: DIPROCA AA-03-13. Registro de Consultor N° IAR-024-97.
 Correo electrónico: Larias19@hotmail.com. Celular: 66778472

ESTUDIO DE IMPACTO AMBIENTAL CATEGORÍA III
 PROYECTO: MIRADOR DEL CIELO
 PROMOTOR: GREEN VALLEY PANAMA, S.A.

ENCUESTA PÚBLICA Estudio de Impacto Ambiental, Categoría III

PROYECTO: MIRADOR DEL CIELO
 PROMOTOR: GREEN VALLEY PANAMA, S.A.
 Ubicación: Corregimiento de Pedregal, Distrito y Provincia de Panamá

Fecha: 20/10/17 Nombre Encuestado: Lorena Castro

Generales del Encuestado

Sexo: Masculino ☐ Femenino ☒
 Edad: 18- 29 ☐ 30-39 ☒ Mayor de 40 ☐
 Educación: Primaria ☐ Secundaria ☒ Universitaria ☐
 Vive en el Área ☒ Trabaja en el Área ☒ Visita el Área ☐

Cuestionario

- ¿Sabe que próximamente se desarrollará un proyecto denominado, **MIRADOR DEL CIELO**? Sí ☐ No ☒ No Sabe ☐ No Opina ☐
 Observación: El encuestador y el encuestado en este renglón conversan sobre el proyecto y el encuestador explica la descripción del proyecto.
- ¿Considera que el Proyecto beneficiará al desarrollo de la Comunidad y ofrecer oportunidades? Sí ☐ No ☒ No Sabe ☐ No Opina ☐
- ¿Considera positivo el desarrollo del Proyecto? Sí ☐ No ☒ No Sabe ☐ No Opina ☐
- En caso que sea negativa la pregunta anterior, ¿podiera especificar por qué?
prometen muchas cosas que no cumplen
- Considera que el Proyecto lo afectará personalmente. Sí ☐ No ☒ Sabe ☐ No Opina ☐
- ¿Considera que habrá afectación de los recursos naturales?:
 Sí ☒ No ☐ No Sabe ☐ No Opina ☐
- En caso de positiva la pregunta anterior, que recurso natural usted considera se afectaran: Flora ☐ Fauna ☒ R. Hídrico ☐ Aire ☐ Suelo ☐ Otros ☐
- ¿En cuanto a la seguridad vial considera usted que habría algún efecto?
 Sí ☐ No ☒ No Sabe ☐ No Opina ☐
 Explique _____
- ¿Qué le recomienda al Promotor para la adecuada ejecución de esta obra?

MUCHAS GRACIAS

Consultor: Ing., Mgt. Lizandro Arias T.
 Registro Auditor Ambiental: DIPROCA AA-03-13. Registro de Consultor N° IAR-024-97.
 Correo electrónico: Larias19@hotmail.com, Celular, 66778472

ESTUDIO DE IMPACTO AMBIENTAL CATEGORÍA III
 PROYECTO: MIRADOR DEL CIELO
 PROMOTOR: GREEN VALLEY PANAMA, S.A.

ENCUESTA PÚBLICA Estudio de Impacto Ambiental, Categoría III

PROYECTO: MIRADOR DEL CIELO

PROMOTOR: GREEN VALLEY PANAMA, S.A

Ubicación: Corregimiento de Pedregal, Distrito y Provincia de Panamá

Fecha: 28/10/17 **Nombre Encuestado:** Gabriel Romero

Generales del Encuestado

Sexo: Masculino ☒ Femenino ☐
 Edad: 18-29 ☐ 30-39 ☐ Mayor de 40 ☒
 Educación: Primaria ☐ Secundaria ☒ Universitaria ☐
 Vive en el Área ☒ Trabaja en el Área ☐ Visita el Área ☐

Cuestionario

- ¿Sabe que próximamente se desarrollará un proyecto denominado, **MIRADOR DEL CIELO**? Sí ☐ No ☒ No Sabe ☐ No Opina ☐
 Observación: El encuestador y el encuestado en este renglón conversan sobre el proyecto y el encuestador explica la descripción del proyecto.
- ¿Considera que el Proyecto beneficiará al desarrollo de la Comunidad y ofrecer oportunidades? Sí ☐ No ☐ No Sabe ☐ No Opina ☐
- ¿Considera positivo el desarrollo del Proyecto? Sí ☐ No ☒ No Sabe ☐ No Opina ☐
- En caso que sea negativa la pregunta anterior, ¿podría especificar por qué?

- Considera que el Proyecto lo afectará personalmente. Sí ☐ No ☒ Sabe ☐ No Opina ☐
- ¿Considera que habrá afectación de los recursos naturales?:
 Sí ☒ No ☐ No Sabe ☐ No Opina ☐
- En caso de positiva la pregunta anterior, que recurso natural usted considera se afectaran: Flora ☒ Fauna ☐ R. Hídrico ☐ Aire ☐ Suelo ☐ Otros _____
- ¿En cuanto a la seguridad vial considera usted que habría algún efecto?
 Sí ☐ No ☐ No Sabe ☐ No Opina ☒
 Explique _____
- ¿Qué le recomienda al Promotor para la adecuada ejecución de esta obra?

MUCHAS GRACIAS

Consultor: Ing., Mgt. Lizandro Arias T.

Registro Auditor Ambiental: DIPROCA AA-03-13, Registro de Consultor N° IAR-024-97

Correo electrónico: Larias19@hotmail.com, Celular: 66372472

ESTUDIO DE IMPACTO AMBIENTAL CATEGORÍA III
 PROYECTO: MIRADOR DEL CIELO
 PROMOTOR: GREEN VALLEY PANAMA, S.A

ENCUESTA PÚBLICA Estudio de Impacto Ambiental, Categoría III

PROYECTO: MIRADOR DEL CIELO

PROMOTOR: GREEN VALLEY PANAMA, S.A

Ubicación: Corregimiento de Pedregal, Distrito y Provincia de Panamá

Fecha: 08/10/17 **Nombre Encuestado:** Angelito Monte

Generales del Encuestado

Sexo: Masculino ☒ Femenino ☐
Edad: 18- 29 ☐ 30-39 ☐ Mayor de 40 ☒
Educación: Primaria ☐ Secundaria ☐ Universitaria ☒
Vive en el Área ☒ **Trabaja en el Área** ☐ **Visita el Área** ☐

Cuestionario

- ¿Sabe que próximamente se desarrollará un proyecto denominado, **MIRADOR DEL CIELO**? Sí ☐ No ☐ No Sabe ☐ No Opina ☐
 Observación: El encuestador y el encuestado en este renglón conversan sobre el proyecto y el encuestador explica la descripción del proyecto.
- ¿Considera que el Proyecto beneficiará al desarrollo de la Comunidad y ofrecer oportunidades? Sí ☐ No ☐ No Sabe ☐ No Opina ☐
- ¿Considera positivo el desarrollo del Proyecto? Sí ☒ No ☐ No Sabe ☐ No Opina ☐
- En caso que sea negativa la pregunta anterior, ¿podría especificar por qué?

- Considera que el Proyecto lo afectará personalmente. Sí ☐ No ☒ Sabe ☐ No Opina ☐
- ¿Considera que habrá afectación de los recursos naturales?:
 Sí ☒ No ☐ No Sabe ☐ No Opina ☐
- En caso de positiva la pregunta anterior, que recurso natural usted considera se afectaran: Flora ☒ Fauna ☒ R. Hídrico ☒ Aire ☐ Suelo ☐ Otros _____
- ¿En cuanto a la seguridad vial considera usted que habría algún efecto?
 Sí ☐ No ☐ No Sabe ☐ No Opina ☐
 Explique _____
- ¿Qué le recomienda al Promotor para la adecuada ejecución de esta obra?
Que se realice más divulgación del proyecto

MUCHAS GRACIAS

Consultor: Ing., Mgt. Lizandro Arias T.

Registro Auditor Ambiental: DIPROCA AA-03-13. Registro de Consultor N° IAR-024-97.

Correo electrónico: Larias19@hotmail.com, Celular, 66778472

ESTUDIO DE IMPACTO AMBIENTAL CATEGORÍA III
 PROYECTO: MIRADOR DEL CIELO
 PROMOTOR: GREEN VALLEY PANAMA, S.A

ENCUESTA PÚBLICA Estudio de Impacto Ambiental, Categoría III

PROYECTO: MIRADOR DEL CIELO
PROMOTOR: GREEN VALLEY PANAMA, S.A
Ubicación: Corregimiento de Pedregal, Distrito y Provincia de Panamá

Fecha: 28/10/17 Nombre Encuestado: Hector Rangel

Generales del Encuestado

Sexo: Masculino ☒ Femenino ☐
 Edad: 18-29 ☒ 30-39 ☐ Mayor de 40 ☐
 Educación: Primaria ☐ Secundaria ☒ Universitaria ☐
 Vive en el Área ☐ Trabaja en el Área ☐ Visita el Área ☒

Cuestionario

- ¿Sabe que próximamente se desarrollará un proyecto denominado, **MIRADOR DEL CIELO**? Sí ☒ No ☐ No Sabe ☐ No Opina ☐
 Observación: El encuestador y el encuestado en este renglón conversan sobre el proyecto y el encuestador explica la descripción del proyecto.
- ¿Considera que el Proyecto beneficiará al desarrollo de la Comunidad y ofrecer oportunidades? Sí ☒ No ☐ No Sabe ☐ No Opina ☐
- ¿Considera positivo el desarrollo del Proyecto? Sí ☒ No ☐ No Sabe ☐ No Opina ☐
- En caso que sea negativa la pregunta anterior, ¿podría especificar por qué?

- Considera que el Proyecto lo afectará personalmente. Sí ☐ No ☒ Sabe ☐ No Opina ☐
- ¿Considera que habrá afectación de los recursos naturales?:
 Sí ☐ No ☐ No Sabe ☐ No Opina ☐
- En caso de positiva la pregunta anterior, que recurso natural usted considera se afectaran: Flora ☒ Fauna ☒ R. Hídrico ☒ Aire ☐ Suelo ☐ Otros _____
- ¿En cuanto a la seguridad vial considera usted que habría algún efecto?
 Sí ☒ No ☐ No Sabe ☐ No Opina ☐
 Explique _____
- ¿Qué le recomienda al Promotor para la adecuada ejecución de esta obra?
Generación de empleo local

MUCHAS GRACIAS

Consultor: Ing., Mgt. Lizandro Arias T.
 Registro Auditor Ambiental: DIPROCA AA-03-13, Registro de Consultor N° IAR-024-97.
 Correo electrónico: larias19@hotmail.com, Celular, 66778472

ESTUDIO DE IMPACTO AMBIENTAL CATEGORÍA III
 PROYECTO: MIRADOR DEL CIELO
 PROMOTOR: GREEN VALLEY PANAMA, S.A

ENCUESTA PÚBLICA Estudio de Impacto Ambiental, Categoría III

PROYECTO: MIRADOR DEL CIELO

PROMOTOR: GREEN VALLEY PANAMA, S.A

Ubicación: Corregimiento de Pedregal, Distrito y Provincia de Panamá

Fecha: 25/10/17 **Nombre Encuestado:** Zaida Polvo

Generales del Encuestado

Sexo: Masculino ☐ Femenino ☒
 Edad: 18- 29 ☐ 30-39 ☒ Mayor de 40 ☐
 Educación: Primaria ☒ Secundaria ☒ Universitaria ☐
 Vive en el Área ☒ Trabaja en el Área ☐ Visita el Área ☐

Cuestionario

- ¿Sabe que próximamente se desarrollará un proyecto denominado, **MIRADOR DEL CIELO**? Sí ☒ No ☐ No Sabe ☐ No Opina ☐
 Observación: El encuestador y el encuestado en este renglón conversan sobre el proyecto y el encuestador explica la descripción del proyecto.
- ¿Considera que el Proyecto beneficiará al desarrollo de la Comunidad y ofrecer oportunidades? Sí ☐ No ☒ No Sabe ☐ No Opina ☐
- ¿Considera positivo el desarrollo del Proyecto? Sí ☐ No ☒ No Sabe ☐ No Opina ☐
- En caso que sea negativa la pregunta anterior, ¿podiera especificar por qué?
 Buena obra
- Considera que el Proyecto lo afectará personalmente. Sí ☐ No ☒ Sabe ☐ No Opina ☐
- ¿Considera que habrá afectación de los recursos naturales?:
 Sí ☐ No ☐ No Sabe ☐ No Opina ☐
- En caso de positiva la pregunta anterior, que recurso natural usted considera se afectaran: Flora ☒ Fauna ☒ R. Hídrico ☐ Aire ☒ Suelo ☐ Otros _____
- ¿En cuanto a la seguridad vial considera usted que habría algún efecto?
 Sí ☒ No ☐ No Sabe ☐ No Opina ☐
 Explique _____
- ¿Qué le recomienda al Promotor para la adecuada ejecución de esta obra?

MUCHAS GRACIAS

Consultor: Ing., Mgt. Lizandro Arias T.

Registro Auditor Ambiental: DIPROCA AA-03-13. Registro de Consultor N° IAR-024-97.

Correo electrónico: Larias9@hotmail.com, Celular, 66778472

ESTUDIO DE IMPACTO AMBIENTAL CATEGORÍA III

PROYECTO: MIRADOR DEL CIELO

PROMOTOR: GREEN VALLEY PANAMA, S.A

ENCUESTA PÚBLICA

Estudio de Impacto Ambiental, Categoría III

PROYECTO: MIRADOR DEL CIELO

PROMOTOR: GREEN VALLEY PANAMA, S.A

Ubicación: Corregimiento de Pedregal, Distrito y Provincia de Panamá

Fecha: 28/10/17 Nombre Encuestado: Johanis Cordoba**Generales del Encuestado**

Sexo: Masculino ☐ Femenino ☒
 Edad: 18- 29 ☐ 30-39 ☒ Mayor de 40 ☐
 Educación: Primaria ☒ Secundaria ☒ Universitaria ☐
 Vive en el Área ☒ Trabaja en el Área ☐ Visita el Área ☐

Cuestionario

- ¿Sabe que próximamente se desarrollará un proyecto denominado, **MIRADOR DEL CIELO**? Sí ☐ No ☒ No Sabe ☐ No Opina ☐
 Observación: El encuestador y el encuestado en este renglón conversan sobre el proyecto y el encuestador explica la descripción del proyecto.

- ¿Considera que el Proyecto beneficiará al desarrollo de la Comunidad y ofrecer oportunidades? Sí ☐ No ☒ No Sabe ☐ No Opina ☐

- ¿Considera positivo el desarrollo del Proyecto? Sí ☐ No ☒ No Sabe ☐ No Opina ☐

- En caso que sea negativa la pregunta anterior, ¿podría especificar por qué?

todas las beneficias son para la empresa y no para la comunidad

- Considera que el Proyecto lo afectará personalmente. Sí ☐ No ☒ Sabe ☐ No Opina ☐

- ¿Considera que habrá afectación de los recursos naturales?:
 Si ☒ No ☐ No Sabe ☐ No Opina ☐

- En caso de positiva la pregunta anterior, que recurso natural usted considera se afectaran: Flora ☐ Fauna ☐ R. Hídrico ☐ Aire ☐ Suelo ☒ Otros ☐

- ¿En cuanto a la seguridad vial considera usted que habría algún efecto?

Sí ☒ No ☐ No Sabe ☐ No Opina ☐

Explique _____

- ¿Qué le recomienda al Promotor para la adecuada ejecución de esta obra?

Generación de empleo local

MUCHAS GRACIAS

Consultor: Ing., Mgt. Lizanaro Arias T.

Registro Auditor Ambiental: DIPROCA AA-03-13. Registro de Consultor N° IAR-024-97.

Correo electrónico: Larias19@hotmail.com, Celular, 66778472

811

ESTUDIO DE IMPACTO AMBIENTAL CATEGORÍA III
 PROYECTO: MIRADOR DEL CIELO
 PROMOTOR: GREEN VALLEY PANAMA, S.A.

ENCUESTA PÚBLICA Estudio de Impacto Ambiental, Categoría III

PROYECTO: MIRADOR DEL CIELO

PROMOTOR: GREEN VALLEY PANAMA, S.A

Ubicación: Corregimiento de Pedregal, Distrito y Provincia de Panamá

Fecha: 28/10/13 **Nombre Encuestado:** Miraval Gonzalez

Generales del Encuestado

Sexo: Masculino ☐ Femenino ☒
Edad: 18- 29 ☐ 30-39 ☒ Mayor de 40 ☐
Educación: Primaria ☐ Secundaria ☒ Universitaria ☐
Vive en el Área ☒ **Trabaja en el Área** ☐ **Visita el Área** ☐

Cuestionario

- ¿Sabe que próximamente se desarrollará un proyecto denominado, **MIRADOR DEL CIELO**? Sí ☐ No ☒ No Sabe ☐ No Opina ☐
 Observación: El encuestador y el encuestado en este renglón conversan sobre el proyecto y el encuestador explica la descripción del proyecto.
- ¿Considera que el Proyecto beneficiará al desarrollo de la Comunidad y ofrecer oportunidades? Sí ☐ No ☐ No Sabe ☒ No Opina ☐
- ¿Considera positivo el desarrollo del Proyecto? Sí ☐ No ☐ No Sabe ☒ No Opina ☐
- En caso que sea negativa la pregunta anterior, ¿podiera especificar por qué?

- Considera que el Proyecto lo afectará personalmente. Sí ☐ No ☒ Sabe ☐ No Opina ☐
- ¿Considera que habrá afectación de los recursos naturales?:
 Sí ☐ No ☐ No Sabe ☐ No Opina ☐
- En caso de positiva la pregunta anterior, que recurso natural usted considera se afectaran: Flora ☒ Fauna ☒ R. Hídrico ☒ Aire ☐ Suelo ☐ Otros _____
- ¿En cuanto a la seguridad vial considera usted que habría algún efecto?
 Sí ☐ No ☐ No Sabe ☒ No Opina ☐
 Explique _____
- ¿Qué le recomienda al Promotor para la adecuada ejecución de esta obra?

MUCHAS GRACIAS

Consultor: Ing., Mgt. Lizandro Arias T.

Registro Auditor Ambiental: DIPROCA AA-03-13. Registro de Consultor Nº IAR-024-97.

Correo electrónico: Larias19@hotmail.com, Celular, 66770472

ESTUDIO DE IMPACTO AMBIENTAL CATEGORÍA III
 PROYECTO: MIRADOR DEL CIELO
 PROMOTOR: GREEN VALLEY PANAMA, S.A

ENCUESTA PÚBLICA Estudio de Impacto Ambiental, Categoría III

PROYECTO: MIRADOR DEL CIELO

PROMOTOR: GREEN VALLEY PANAMA, S.A

Ubicación: Corregimiento de Pedregal, Distrito y Provincia de Panamá

Fecha: 28/10/17 **Nombre Encuestado:** Abel Prado

Generales del Encuestado

Sexo: Masculino ☒ Femenino ☐
Edad: 18- 29 ☐ 30-39 ☒ Mayor de 40 ☐
Educación: Primaria ☐ Secundaria ☐ Universitaria ☒
Vive en el Área ☒ **Trabaja en el Área** ☐ **Visita el Área** ☐

Cuestionario

- ¿Sabe que próximamente se desarrollará un proyecto denominado, **MIRADOR DEL CIELO**? Sí ☐ No ☒ No Sabe ☐ No Opina ☐
 Observación: El encuestador y el encuestado en este renglón conversan sobre el proyecto y el encuestador explica la descripción del proyecto.
- ¿Considera que el Proyecto beneficiará al desarrollo de la Comunidad y ofrecer oportunidades? Sí ☐ No ☐ No Sabe ☒ No Opina ☐
- ¿Considera positivo el desarrollo del Proyecto? Sí ☐ No ☐ No Sabe ☒ No Opina ☐
- En caso que sea negativa la pregunta anterior, ¿podría especificar por qué?

- Considera que el Proyecto lo afectará personalmente. Sí ☐ No ☒ Sabe ☐ No Opina ☐
- ¿Considera que habrá afectación de los recursos naturales?:
 Sí ☒ No ☐ No Sabe ☐ No Opina ☐
- En caso de positiva la pregunta anterior, que recurso natural usted considera se afectaran: Flora ☒ Fauna ☒ R. Hídrico ☒ Aire ☐ Suelo ☐ Otros _____
- ¿En cuanto a la seguridad vial considera usted que habría algún efecto?
 Sí ☐ No ☐ No Sabe ☒ No Opina ☐
 Explique _____
- ¿Qué le recomienda al Promotor para la adecuada ejecución de esta obra?

MUCHAS GRACIAS

Consultor: Ing., Mgt. Lizandro Arias T.
 Registro Auditor Ambiental: DIPROCA AA-03-13. Registro de Consultor N° 1AR-024-97
 Correo electrónico: Larias19@hotmail.com Celular: 66773472

ESTUDIO DE IMPACTO AMBIENTAL CATEGORÍA III
 PROYECTO: MIRADOR DEL CIELO
 PROMOTOR: GREEN VALLEY PANAMA, S.A

ENCUESTA PÚBLICA Estudio de Impacto Ambiental, Categoría III

PROYECTO: MIRADOR DEL CIELO

PROMOTOR: GREEN VALLEY PANAMA, S.A

Ubicación: Corregimiento de Pedregal, Distrito y Provincia de Panamá

Fecha: 28/10/17 Nombre Encuestado: Olivia Guevara

La Primavera

Generales del Encuestado

Sexo: Masculino ☐ Femenino ☒
 Edad: 18-29 ☐ 30-39 ☐ Mayor de 40 ☒
 Educación: Primaria ☒ Secundaria ☐ Universitaria ☒
 Vive en el Área ☒ Trabaja en el Área ☐ Visita el Área ☐

Cuestionario

- ¿Sabe que próximamente se desarrollará un proyecto denominado, **MIRADOR DEL CIELO**? Sí ☐ No ☒ No Sabe ☐ No Opina ☐
 Observación: El encuestador y el encuestado en este renglón conversan sobre el proyecto y el encuestador explica la descripción del proyecto.
- ¿Considera que el Proyecto beneficiará al desarrollo de la Comunidad y ofrecer oportunidades? Sí ☐ No ☐ No Sabe ☒ No Opina ☐
- ¿Considera positivo el desarrollo del Proyecto? Sí ☒ No ☐ No Sabe ☐ No Opina ☐
- En caso que sea negativa la pregunta anterior, ¿podría especificar por qué?

- Considera que el Proyecto lo afectará personalmente. Sí ☐ No ☒ Sabe ☐ No Opina ☐
- ¿Considera que habrá afectación de los recursos naturales?:
 Sí ☒ No ☐ No Sabe ☐ No Opina ☐
- En caso de positiva la pregunta anterior, que recurso natural usted considera se afectaran: Flora ☒ Fauna ☒ R. Hídrico ☒ Aire ☒ Suelo ☐ Otros _____
- ¿En cuanto a la seguridad vial considera usted que habría algún efecto?
 Sí ☐ No ☒ No Sabe ☐ No Opina ☐
 Explique _____
- ¿Qué le recomienda al Promotor para la adecuada ejecución de esta obra?

MUCHAS GRACIAS

Consultor: Ing., Mgt. Lizandro Arias T.

Registro Auditor Ambiental: DIPROCA AA-03-13. Registro de Consultor N° IAR-024-97

Correo electrónico: Larias19@hotmail.com, Celular, 66778472

ESTUDIO DE IMPACTO AMBIENTAL CATEGORÍA III
 PROYECTO: MIRADOR DEL CIELO
 PROMOTOR: GREEN VALLEY PANAMA, S.A.

ENCUESTA PÚBLICA Estudio de Impacto Ambiental, Categoría III

PROYECTO: MIRADOR DEL CIELO

PROMOTOR: GREEN VALLEY PANAMA, S.A

Ubicación: Corregimiento de Pedregal, Distrito y Provincia de Panamá

Fecha: 26/10/17 Nombre Encuestado: Roberto Pérez

Villa Lobo

Generales del Encuestado

Sexo: Masculino ☒ Femenino ☐
 Edad: 18-29 ☒ 30-39 ☐ Mayor de 40 ☐
 Educación: Primaria ☐ Secundaria ☒ Universitaria ☐
 Vive en el Área ☒ Trabaja en el Área ☐ Visita el Área ☐

Cuestionario

- ¿Sabe que próximamente se desarrollará un proyecto denominado, **MIRADOR DEL CIELO**? Sí ☒ No ☐ No Sabe ☐ No Opina ☐
 Observación: El encuestador y el encuestado en este renglón conversan sobre el proyecto y el encuestador explica la descripción del proyecto.
- ¿Considera que el Proyecto beneficiará al desarrollo de la Comunidad y ofrecer oportunidades? Sí ☒ No ☐ No Sabe ☐ No Opina ☐
- ¿Considera positivo el desarrollo del Proyecto? Sí ☒ No ☐ No Sabe ☐ No Opina ☐
- En caso que sea negativa la pregunta anterior, ¿pudiera especificar por qué?

- Considera que el Proyecto lo afectará personalmente. Sí ☐ No ☒ Sabe ☐ No Opina ☐
- ¿Considera que habrá afectación de los recursos naturales?:
 Sí ☒ No ☐ No Sabe ☐ No Opina ☐
- En caso de positiva la pregunta anterior, que recurso natural usted considera se afectaran: Flora ☒ Fauna ☒ R. Hídrico ☒ Aire ☒ Suelo ☐ Otros _____
- ¿En cuanto a la seguridad vial considera usted que habría algún efecto?
 Sí ☐ No ☐ No Sabe ☐ No Opina ☒
 Explique _____
- ¿Qué le recomienda al Promotor para la adecuada ejecución de esta obra?
Controlen la velocidad de los camiones

MUCHAS GRACIAS

Consultor: Ing., Mgt. Lizandro Arias T.

Registro Auditor Ambiental: DIPROCA AA-03-13. Registro de Consultor N° IAR-024-97

Correo electrónico: Larias19@hotmail.com, Celular, 66778472

815

ESTUDIO DE IMPACTO AMBIENTAL CATEGORÍA III
 PROYECTO: MIRADOR DEL CIELO
 PROMOTOR: GREEN VALLEY PANAMA, S.A

ENCUESTA PÚBLICA Estudio de Impacto Ambiental, Categoría III

PROYECTO: MIRADOR DEL CIELO
PROMOTOR: GREEN VALLEY PANAMA, S.A
Ubicación: Corregimiento de Pedregal, Distrito y Provincia de Panamá

Fecha: 26/10/17 **Nombre Encuestado:** Daniel Banzo

Generales del Encuestado

Sexo: Masculino ☒ Femenino ☐
 Edad: 18- 29 ☐ 30-39 ☒ Mayor de 40 ☐
 Educación: Primaria ☐ Secundaria ☐ Universitaria ☒
 Vive en el Área ☒ Trabaja en el Área ☐ Visita el Área ☐

Cuestionario

- ¿Sabe que próximamente se desarrollará un proyecto denominado, **MIRADOR DEL CIELO**? Sí ☒ No ☐ No Sabe ☐ No Opina ☐
 Observación: El encuestador y el encuestado en este renglón conversan sobre el proyecto y el encuestador explica la descripción del proyecto.
- ¿Considera que el Proyecto beneficiará al desarrollo de la Comunidad y ofrecer oportunidades? Sí ☒ No ☐ No Sabe ☐ No Opina ☐
- ¿Considera positivo el desarrollo del Proyecto? Sí ☐ No ☐ No Sabe ☒ No Opina ☐
- En caso que sea negativa la pregunta anterior, ¿podiera especificar por qué?

- Considera que el Proyecto lo afectará personalmente. Sí ☐ No ☒ Sabe ☐ No Opina ☐
- ¿Considera que habrá afectación de los recursos naturales?:
 Sí ☒ No ☐ No Sabe ☐ No Opina ☐
- En caso de positiva la pregunta anterior, que recurso natural usted considera se afectaran: Flora ☒ Fauna ☒ R. Hídrico ☒ Aire ☐ Suelo ☐ Otros _____
- ¿En cuanto a la seguridad vial considera usted que habría algún efecto?
 Si ☐ No ☐ No Sabe ☒ No Opina ☐
 Explique _____
- ¿Qué le recomienda al Promotor para la adecuada ejecución de esta obra?
 Cumplan con las medidas establecidas en el estudio

MUCHAS GRACIAS

Consultor: Ing., Mgt. Lizandro Arias T.
 Registro Auditor Ambiental: DIPROCA AA-03-13. Registro de Consultor N° IAR-024-97
 Correo electrónico: Larias19@hotmail.com, Celular, 66778472

ESTUDIO DE IMPACTO AMBIENTAL CATEGORÍA III
 PROYECTO: MIRADOR DEL CIELO
 PROMOTOR: GREEN VALLEY PANAMA, S.A.

ENCUESTA PÚBLICA Estudio de Impacto Ambiental, Categoría III

PROYECTO: MIRADOR DEL CIELO
PROMOTOR: GREEN VALLEY PANAMA, S.A.
Ubicación: Corregimiento de Pedregal, Distrito y Provincia de Panamá

Fecha: 28/10/17 **Nombre Encuestado:** Paula Verónica Primavera

Generales del Encuestado

Sexo: Masculino ☐ Femenino ☒
Edad: 18- 29 ☐ 30-39 ☒ Mayor de 40 ☐
Educación: Primaria ☐ Secundaria ☒ Universitaria ☐
Vive en el Área ☐ **Trabaja en el Área** ☒ **Visita el Área** ☐

Cuestionario

- ¿Sabe que próximamente se desarrollará un proyecto denominado, **MIRADOR DEL CIELO**? Sí ☒ No ☐ No Sabe ☐ No Opina ☐
 Observación: El encuestador y el encuestado en este renglón conversan sobre el proyecto y el encuestador explica la descripción del proyecto.
- ¿Considera que el Proyecto beneficiará al desarrollo de la Comunidad y ofrecer oportunidades? Sí ☒ No ☐ No Sabe ☐ No Opina ☐
- ¿Considera positivo el desarrollo del Proyecto? Sí ☒ No ☐ No Sabe ☐ No Opina ☐
- En caso que sea negativa la pregunta anterior, ¿podría especificar por qué?

- Considera que el Proyecto lo afectará personalmente. Sí ☐ No ☒ Sabe ☐ No Opina ☐
- ¿Considera que habrá afectación de los recursos naturales?:
 Sí ☒ No ☐ No Sabe ☐ No Opina ☐
- En caso de positiva la pregunta anterior, que recurso natural usted considera se afectaran: Flora ☒ Fauna ☒ R. Hídrico ☒ Aire ☐ Suelo ☐ Otros _____
- ¿En cuanto a la seguridad vial considera usted que habría algún efecto?
 Sí ☐ No ☐ No Sabe ☒ No Opina ☐
 Explique _____
- ¿Qué le recomienda al Promotor para la adecuada ejecución de esta obra?
 Ayuden a la Comunidad

MUCHAS GRACIAS

Consultor: Ing., Mgt. Lizandro Arias T.
 Registro Auditor Ambiental: DIPROCA AA-03-13. Registro de Consultor N° IAR-024-97.
 Correo electrónico: Larias29@hotmail.com, Celular, 66778472

ESTUDIO DE IMPACTO AMBIENTAL CATEGORÍA III
 PROYECTO: MIRADOR DEL CIELO
 PROMOTOR: GREEN VALLEY PANAMA, S.A

ENCUESTA PÚBLICA Estudio de Impacto Ambiental, Categoría III

PROYECTO: MIRADOR DEL CIELO
PROMOTOR: GREEN VALLEY PANAMA, S.A
Ubicación: Corregimiento de Pedregal, Distrito y Provincia de Panamá

Fecha: 29/10/17 Nombre Encuestado: Daniela Huertas

Generales del Encuestado

Sexo: Masculino ☒ Femenino ☐
 Edad: 18- 29 ☐ 30-39 ☒ Mayor de 40 ☐
 Educación: Primaria ☐ Secundaria ☒ Universitaria ☐
 Vive en el Área ☐ Trabaja en el Área ☒ Visita el Área ☐

Cuestionario

- ¿Sabe que próximamente se desarrollará un proyecto denominado, **MIRADOR DEL CIELO**? Sí ☒ No ☐ No Sabe ☐ No Opina ☐
 Observación: El encuestador y el encuestado en este renglón conversan sobre el proyecto y el encuestador explica la descripción del proyecto.
- ¿Considera que el Proyecto beneficiará al desarrollo de la Comunidad y ofrecer oportunidades? Sí ☐ No ☐ No Sabe ☐ No Opina ☐
- ¿Considera positivo el desarrollo del Proyecto? Sí ☒ No ☐ No Sabe ☐ No Opina ☐
- En caso que sea negativa la pregunta anterior, ¿podiera especificar por qué?

- Considera que el Proyecto lo afectará personalmente. Sí ☐ No ☒ Sabe ☐ No Opina ☐
- ¿Considera que habrá afectación de los recursos naturales?:
 Sí ☒ No ☐ No Sabe ☐ No Opina ☐
- En caso de positiva la pregunta anterior, que recurso natural usted considera se afectaran: Flora ☒ Fauna ☒ R. Hídrico ☐ Aire ☐ Suelo ☐ Otros _____
- ¿En cuanto a la seguridad vial considera usted que habría algún efecto?
 Sí ☐ No ☐ No Sabe ☒ No Opina ☐
 Explique _____
- ¿Qué le recomienda al Promotor para la adecuada ejecución de esta obra?

MUCHAS GRACIAS

Consultor: Ing., Mgt. Lizandro Arias T.
 Registro Auditor Ambiental: DIPROCA AA-03-13. Registro de Consultor N° IAR-024-97.
 Correo electrónico: l.arias19@hotmail.com, Celular, 66778472

ESTUDIO DE IMPACTO AMBIENTAL CATEGORÍA III

PROYECTO: MIRADOR DEL CIELO

PROMOTOR: GREEN VALLEY PANAMA, S.A.

ENCUESTA PÚBLICA**Estudio de Impacto Ambiental, Categoría III****PROYECTO: MIRADOR DEL CIELO****PROMOTOR: GREEN VALLEY PANAMA, S.A****Ubicación:** Corregimiento de Pedregal, Distrito y Provincia de PanamáFecha: 28/10/17 Nombre Encuestado: Adrian Reyes**Generales del Encuestado**

Sexo: Masculino ☒ Femenino ☐
 Edad: 18- 29 ☒ 30-39 ☐ Mayor de 40 ☐
 Educación: Primaria ☐ Secundaria ☒ Universitaria ☐
 Vive en el Área ☒ Trabaja en el Área ☐ Visita el Área ☐

Cuestionario

- ¿Sabe que próximamente se desarrollará un proyecto denominado, **MIRADOR DEL CIELO**? Sí ☒ No ☐ No Sabe ☐ No Opina ☐
Observación: El encuestador y el encuestado en este renglón conversan sobre el proyecto y el encuestador explica la descripción del proyecto.
- ¿Considera que el Proyecto beneficiará al desarrollo de la Comunidad y ofrecer oportunidades? Sí ☒ No ☐ No Sabe ☐ No Opina ☐
- ¿Considera positivo el desarrollo del Proyecto? Sí ☒ No ☐ No Sabe ☐ No Opina ☐
- En caso que sea negativa la pregunta anterior, ¿podiera especificar por qué?

- Considera que el Proyecto lo afectará personalmente. Sí ☐ No ☒ Sabe ☐ No Opina ☐
- ¿Considera que habrá afectación de los recursos naturales?
Sí ☒ No ☐ No Sabe ☐ No Opina ☐
- En caso de positiva la pregunta anterior, que recurso natural usted considera se afectaran: Flora ☒ Fauna ☒ R. Hídrico ☒ Aire ☐ Suelo ☐ Otros _____
- ¿En cuanto a la seguridad vial considera usted que habría algún efecto?
Sí ☐ No ☐ No Sabe ☒ No Opina ☒
Explique _____
- ¿Qué le recomienda al Promotor para la adecuada ejecución de esta obra?
Generación de empleo local

MUCHAS GRACIAS

Consultor: Ing. Mgt. Lizandro Arias T.

Registro Auditor Ambiental: DIPROCA AA-03-13. Registro de Consultor N° IAR-024-97.

Correo electrónico: Larias19@hotmail.com, Celular. 66778472

819

ESTUDIO DE IMPACTO AMBIENTAL CATEGORÍA III

PROYECTO: MIRADOR DEL CIELO

PROMOTOR: GREEN VALLEY PANAMA, S.A

ENCUESTA PÚBLICA

Estudio de Impacto Ambiental, Categoría III

PROYECTO: MIRADOR DEL CIELO**PROMOTOR: GREEN VALLEY PANAMA, S.A****Ubicación:** Corregimiento de Pedregal, Distrito y Provincia de PanamáFecha: 28/10/17 Nombre Encuestado: Concepción Cardenas**Generales del Encuestado**

Sexo: Masculino ☐ Femenino ☒
 Edad: 18- 29 ☐ 30-39 ☐ Mayor de 40 ☒
 Educación: Primaria ☒ Secundaria ☐ Universitaria ☒
 Vive en el Área ☒ Trabaja en el Área ☐ Visita el Área ☐

Cuestionario

- ¿Sabe que próximamente se desarrollará un proyecto denominado, **MIRADOR DEL CIELO**? Sí ☒ No ☐ No Sabe ☐ No Opina ☐
 Observación: El encuestador y el encuestado en este renglón conversan sobre el proyecto y el encuestador explica la descripción del proyecto.

- ¿Considera que el Proyecto beneficiará al desarrollo de la Comunidad y ofrecer oportunidades? Sí ☒ No ☐ No Sabe ☐ No Opina ☐

- ¿Considera positivo el desarrollo del Proyecto? Sí ☒ No ☐ No Sabe ☐ No Opina ☐

- En caso que sea negativa la pregunta anterior, ¿podiera especificar por qué?

- Considera que el Proyecto lo afectará personalmente. Sí ☐ No ☒ Sabe ☐ No Opina ☐

- ¿Considera que habrá afectación de los recursos naturales?:
 Sí ☒ No ☐ No Sabe ☐ No Opina ☐

- En caso de positiva la pregunta anterior, que recurso natural usted considera se afectaran: Flora ☒ Fauna ☒ R. Hídrico ☒ Aire ☐ Suelo ☐ Otros ☐

- ¿En cuanto a la seguridad vial considera usted que habría algún efecto?
 Sí ☐ No ☒ No Sabe ☐ No Opina ☐
 Explique _____

- ¿Qué le recomienda al Promotor para la adecuada ejecución de esta obra?

Complan con las medidas de mitigación que establecen en el proyecto

MUCHAS GRACIAS

Consultor: Ing., Mgt. Lizandro Arias T.

Registro Auditor Ambiental: DIPROCA AA-03-13, Registro de Consultor N° IAR-024-97

Correo electrónico: larias19@hotmail.com, Celular, 66778472

820

ESTUDIO DE IMPACTO AMBIENTAL CATEGORÍA III
 PROYECTO: MIRADOR DEL CIELO
 PROMOTOR: GREEN VALLEY PANAMA, S.A.

ENCUESTA PÚBLICA Estudio de Impacto Ambiental, Categoría III

PROYECTO: MIRADOR DEL CIELO
PROMOTOR: GREEN VALLEY PANAMA, S.A.
Ubicación: Corregimiento de Pedregal, Distrito y Provincia de Panamá

Fecha: 20/10/17 Nombre Encuestado: Sofia Paredes

Generales del Encuestado

Sexo: Masculino ☐ Femenino ☒
 Edad: 18-29 ☐ 30-39 ☒ Mayor de 40 ☐
 Educación: Primaria ☐ Secundaria ☐ Universitaria ☒
 Vive en el Área ☒ Trabaja en el Área ☐ Visita el Área ☐

Cuestionario

- ¿Sabe que próximamente se desarrollará un proyecto denominado, **MIRADOR DEL CIELO**? Sí ☒ No ☐ No Sabe ☐ No Opina ☐
 Observación: El encuestador y el encuestado en este renglón conversan sobre el proyecto y el encuestador explica la descripción del proyecto.
- ¿Considera que el Proyecto beneficiará al desarrollo de la Comunidad y ofrecer oportunidades? Sí ☒ No ☐ No Sabe ☐ No Opina ☐
- ¿Considera positivo el desarrollo del Proyecto? Sí ☒ No ☐ No Sabe ☐ No Opina ☐
- En caso que sea negativa la pregunta anterior, ¿podiera especificar por qué?

- Considera que el Proyecto lo afectará personalmente. Sí ☐ No ☒ Sabe ☐ No Opina ☐
- ¿Considera que habrá afectación de los recursos naturales?:
 Si ☒ No ☐ No Sabe ☐ No Opina ☐
- En caso de positiva la pregunta anterior, que recurso natural usted considera se afectaran: Flora ☐ Fauna ☒ R. Hídrico ☐ Aire ☐ Suelo ☐ Otros _____
- ¿En cuanto a la seguridad vial considera usted que habría algún efecto?
 Si ☐ No ☐ No Sabe ☒ No Opina ☐
 Explique _____
- ¿Qué le recomienda al Promotor para la adecuada ejecución de esta obra?
Señalizar las áreas de trabajo

MUCHAS GRACIAS

Consultor: Ing., Mgt. Lizanaro Arias T.
 Registro Auditor Ambiental: DIPROCA AA-03-13. Registro de Consultor N° IAR-024-97.
 Correo electrónico: Larias79@hotmail.com, Celular: 66778472

ESTUDIO DE IMPACTO AMBIENTAL CATEGORÍA III
 PROYECTO: MIRADOR DEL CIELO
 PROMOTOR: GREEN VALLEY PANAMA, S.A

ENCUESTA PÚBLICA Estudio de Impacto Ambiental, Categoría III

PROYECTO: MIRADOR DEL CIELO

PROMOTOR: GREEN VALLEY PANAMA, S.A

Ubicación: Corregimiento de Pedregal, Distrito y Provincia de Panamá

Fecha: 28/10/18 **Nombre Encuestado:** Angelio Rodriguez Castro

Generales del Encuestado

Sexo: Masculino ☒ Femenino ☐
 Edad: 18-29 ☐ 30-39 ☒ Mayor de 40 ☐
 Educación: Primaria ☐ Secundaria ☒ Universitaria ☐
 Vive en el Área ☒ Trabaja en el Área ☐ Visita el Área ☐

Cuestionario

- ¿Sabe que próximamente se desarrollará un proyecto denominado, **MIRADOR DEL CIELO**? Sí ☒ No ☐ No Sabe ☐ No Opina ☐
 Observación: El encuestador y el encuestado en este renglón conversan sobre el proyecto y el encuestador explica la descripción del proyecto.
- ¿Considera que el Proyecto beneficiará al desarrollo de la Comunidad y ofrecer oportunidades? Sí ☒ No ☐ No Sabe ☐ No Opina ☐
- ¿Considera positivo el desarrollo del Proyecto? Sí ☒ No ☐ No Sabe ☐ No Opina ☐
- En caso que sea negativa la pregunta anterior, ¿podiera especificar por qué?

- Considera que el Proyecto lo afectará personalmente. Sí ☐ No ☒ Sabe ☐ No Opina ☐
- ¿Considera que habrá afectación de los recursos naturales?:
 Sí ☒ No ☐ No Sabe ☐ No Opina ☐
- En caso de positiva la pregunta anterior, que recurso natural usted considera se afectaran: Flora ☒ Fauna ☒ R. Hídrico ☒ Aire ☐ Suelo ☐ Otros _____
- ¿En cuanto a la seguridad vial considera usted que habría algún efecto?
 Sí ☐ No ☐ No Sabe ☒ No Opina ☐
 Explique _____
- ¿Qué le recomienda al Promotor para la adecuada ejecución de esta obra?

MUCHAS GRACIAS

Consultor: Ing., Mgt. Lizandro Arias T.

Registro Auditor Ambiental: DIPROCA AA-03-13. Registro de Consultor N° IAR-024-97.

Correo electrónico: larias19@hotmail.com, Celular, 66770472

ESTUDIO DE IMPACTO AMBIENTAL CATEGORÍA III
 PROYECTO: MIRADOR DEL CIELO
 PROMOTOR: GREEN VALLEY PANAMA, S.A

ENCUESTA PÚBLICA Estudio de Impacto Ambiental, Categoría III

PROYECTO: MIRADOR DEL CIELO
PROMOTOR: GREEN VALLEY PANAMA, S.A
Ubicación: Corregimiento de Pedregal, Distrito y Provincia de Panamá

Fecha: 28/10/17 Nombre Encuestado: Edilma Silva

Generales del Encuestado

Sexo: Masculino ☐ Femenino ☒
 Edad: 18-29 ☐ 30-39 ☐ Mayor de 40 ☒
 Educación: Primaria ☐ Secundaria ☐ Universitaria ☒
 Vive en el Área ☒ Trabaja en el Área ☐ Visita el Área ☐

Cuestionario

- ¿Sabe que próximamente se desarrollará un proyecto denominado, **MIRADOR DEL CIELO**? Sí ☐ No ☒ No Sabe ☐ No Opina ☐
 Observación: El encuestador y el encuestado en este renglón conversan sobre el proyecto y el encuestador explica la descripción del proyecto.
- ¿Considera que el Proyecto beneficiará al desarrollo de la Comunidad y ofrecer oportunidades? Sí ☒ No ☐ No Sabe ☐ No Opina ☐
- ¿Considera positivo el desarrollo del Proyecto? Sí ☒ No ☐ No Sabe ☐ No Opina ☐
- En caso que sea negativa la pregunta anterior, ¿podiera especificar por qué?

- Considera que el Proyecto lo afectará personalmente. Sí ☐ No ☒ Sabe ☐ No Opina ☐
- ¿Considera que habrá afectación de los recursos naturales?:
 Sí ☒ No ☐ No Sabe ☐ No Opina ☐
- En caso de positiva la pregunta anterior, que recurso natural usted considera se afectaran: Flora ☐ Fauna ☐ R. Hídrico ☒ Aire ☐ Suelo ☐ Otros _____
- ¿En cuanto a la seguridad vial considera usted que habría algún efecto?
 Sí ☐ No ☐ No Sabe ☒ No Opina ☐
 Explique _____
- ¿Qué le recomienda al Promotor para la adecuada ejecución de esta obra?

MUCHAS GRACIAS

Consultor: Ing., Mgt. Lizanaro Arias T.
 Registro Auditor Ambiental: DIPROCA AA-03-13. Registro de Consultor N° IAR-024-97.
 Correo electrónico: Larias9@hotmail.com, Celular, 66778472

ESTUDIO DE IMPACTO AMBIENTAL CATEGORÍA III
 PROYECTO: MIRADOR DEL CIELO
 PROMOTOR: GREEN VALLEY PANAMA, S.A.

ENCUESTA PÚBLICA Estudio de Impacto Ambiental, Categoría III

PROYECTO: MIRADOR DEL CIELO
PROMOTOR: GREEN VALLEY PANAMA, S.A
 Ubicación: Corregimiento de Pedregal, Distrito y Provincia de Panamá

Fecha: 28/10/17 Nombre Encuestado: Roberto López

Generales del Encuestado

Sexo: Masculino ☒ Femenino ☐
 Edad: 18-29 ☐ 30-39 ☒ Mayor de 40 ☐
 Educación: Primaria ☒ Secundaria ☒ Universitaria ☐
 Vive en el Área ☐ Trabaja en el Área ☐ Visita el Área ☐

Cuestionario

- ¿Sabe que próximamente se desarrollará un proyecto denominado, **MIRADOR DEL CIELO**? Sí ☒ No ☐ No Sabe ☐ No Opina ☐
 Observación: El encuestador y el encuestado en este renglón conversan sobre el proyecto y el encuestador explica la descripción del proyecto.
- ¿Considera que el Proyecto beneficiará al desarrollo de la Comunidad y ofrecer oportunidades? Sí ☒ No ☐ No Sabe ☐ No Opina ☐
- ¿Considera positivo el desarrollo del Proyecto? Sí ☒ No ☐ No Sabe ☐ No Opina ☐
- En caso que sea negativa la pregunta anterior, ¿podiera especificar por qué?

- Considera que el Proyecto lo afectará personalmente. Sí ☐ No ☒ Sabe ☐ No Opina ☐
- ¿Considera que habrá afectación de los recursos naturales?:
 Si ☒ No ☐ No Sabe ☐ No Opina ☐
- En caso de positiva la pregunta anterior, que recurso natural usted considera se afectaran: Flora ☒ Fauna ☒ R. Hídrico ☒ Aire ☐ Suelo ☐ Otros _____
- ¿En cuanto a la seguridad vial considera usted que habría algún efecto?
 Si ☐ No ☒ No Sabe ☐ No Opina ☐
 Explique _____
- ¿Qué le recomienda al Promotor para la adecuada ejecución de esta obra?
Generación de empleo local

MUCHAS GRACIAS

Consultor: Ing., Mgt. Lizandro Arias T.
 Registro Auditor Ambiental: DIPROCA AA-03-13. Registro de Consultor N° IAR-024-97.
 Correo electrónico: Larias19@hotmail.com, Celular, 66778472

ESTUDIO DE IMPACTO AMBIENTAL CATEGORÍA III
 PROYECTO: MIRADOR DEL CIELO
 PROMOTOR: GREEN VALLEY PANAMA, S.A.

ENCUESTA PÚBLICA Estudio de Impacto Ambiental, Categoría III

PROYECTO: MIRADOR DEL CIELO
PROMOTOR: GREEN VALLEY PANAMA, S.A
Ubicación: Corregimiento de Pedregal, Distrito y Provincia de Panamá

Fecha: 20/10/17 Nombre Encuestado: Lis Carlos Diaz

Generales del Encuestado

Sexo: Masculino ☒ Femenino ☐
 Edad: 18-29 ☐ 30-39 ☒ Mayor de 40 ☐
 Educación: Primaria ☐ Secundaria ☒ Universitaria ☐
 Vive en el Área ☒ Trabaja en el Área ☐ Visita el Área ☐

Cuestionario

- ¿Sabe que próximamente se desarrollará un proyecto denominado, **MIRADOR DEL CIELO**? Sí ☒ No ☐ No Sabe ☐ No Opina ☐
 Observación: El encuestador y el encuestado en este renglón conversan sobre el proyecto y el encuestador explica la descripción del proyecto.
- ¿Considera que el Proyecto beneficiará al desarrollo de la Comunidad y ofrecer oportunidades? Sí ☒ No ☐ No Sabe ☐ No Opina ☐
- ¿Considera positivo el desarrollo del Proyecto? Sí ☒ No ☐ No Sabe ☐ No Opina ☐
- En caso que sea negativa la pregunta anterior, ¿podiera especificar por qué?

- Considera que el Proyecto lo afectará personalmente. Sí ☐ No ☒ Sabe ☐ No Opina ☐
- ¿Considera que habrá afectación de los recursos naturales?:
 Sí ☒ No ☐ No Sabe ☐ No Opina ☐
- En caso de positiva la pregunta anterior, que recurso natural usted considera se afectaran: Flora ☐ Fauna ☒ R. Hídrico ☒ Aire ☐ Suelo ☐ Otros _____
- ¿En cuanto a la seguridad vial considera usted que habría algún efecto?
 Sí ☐ No ☐ No Sabe ☒ No Opina ☐
 Explique _____
- ¿Qué le recomienda al Promotor para la adecuada ejecución de esta obra?
Generación de empleo local

MUCHAS GRACIAS

Consultor: Ing., Mgt. Lizandro Arias T.
 Registro Auditor Ambiental: DIPROCA AA-03-13. Registro de Consultor N° IAR-024-97.
 Correo electrónico: larias19@hotmail.com, Celular, 66778472

ESTUDIO DE IMPACTO AMBIENTAL CATEGORÍA III
 PROYECTO: MIRADOR DEL CIELO
 PROMOTOR: GREEN VALLEY PANAMA, S.A

ENCUESTA PÚBLICA
Estudio de Impacto Ambiental, Categoría III

PROYECTO: MIRADOR DEL CIELO
PROMOTOR: GREEN VALLEY PANAMA, S.A
Ubicación: Corregimiento de Pedregal, Distrito y Provincia de Panamá

Fecha: 28/10/11 Nombre Encuestado: Rechilo Gonzalez

Generales del Encuestado

Sexo: Masculino ☒ Femenino ☐
 Edad: 18-29 ☐ 30-39 ☐ Mayor de 40 ☒
 Educación: Primaria ☐ Secundaria ☒ Universitaria ☐
 Vive en el Área ☒ Trabaja en el Área ☐ Visita el Área ☐

Cuestionario

- ¿Sabe que próximamente se desarrollará un proyecto denominado, **MIRADOR DEL CIELO**? Sí ☒ No ☐ No Sabe ☐ No Opina ☐
 Observación: El encuestador y el encuestado en este renglón conversan sobre el proyecto y el encuestador explica la descripción del proyecto.
- ¿Considera que el Proyecto beneficiará al desarrollo de la Comunidad y ofrecer oportunidades? Sí ☒ No ☐ No Sabe ☐ No Opina ☐
- ¿Considera positivo el desarrollo del Proyecto? Sí ☒ No ☐ No Sabe ☐ No Opina ☐
- En caso que sea negativa la pregunta anterior, ¿podría especificar por qué?

- Considera que el Proyecto lo afectará personalmente. Sí ☐ No ☒ Sabe ☐ No Opina ☐
- ¿Considera que habrá afectación de los recursos naturales?:
 Sí ☒ No ☐ No Sabe ☐ No Opina ☐
- En caso de positiva la pregunta anterior, que recurso natural usted considera se afectaran: Flora ☒ Fauna ☒ R. Hídrico ☒ Aire ☐ Suelo ☐ Otros _____
- ¿En cuanto a la seguridad vial considera usted que habría algún efecto?
 Sí ☐ No ☐ No Sabe ☒ No Opina ☐
 Explique _____
- ¿Qué le recomienda al Promotor para la adecuada ejecución de esta obra?
Generación de empleo local

MUCHAS GRACIAS

Consultor: Ing., Mgt. Lizandro Arias T.
 Registro Auditor Ambiental: DIPROCA A.A-03-13, Registro de Consultor N° IAR-024-97.
 Correo electrónico: l.ariasz9@hotmail.com, Celular, 66778472

ESTUDIO DE IMPACTO AMBIENTAL CATEGORÍA III
 PROYECTO: MIRADOR DEL CIELO
 PROMOTOR: GREEN VALLEY PANAMA, S.A.

ENCUESTA PÚBLICA Estudio de Impacto Ambiental, Categoría III

PROYECTO: MIRADOR DEL CIELO
PROMOTOR: GREEN VALLEY PANAMA, S.A
Ubicación: Corregimiento de Pedregal, Distrito y Provincia de Panamá

Fecha: 28/10/19 Nombre Encuestado: Aura Monex

Generales del Encuestado

Sexo: Masculino ☐ Femenino ☒
 Edad: 18-29 ☐ 30-39 ☐ Mayor de 40 ☒
 Educación: Primaria ☐ Secundaria ☐ Universitaria ☒
 Vive en el Área ☒ Trabaja en el Área ☐ Visita el Área ☐

Cuestionario

- ¿Sabe que próximamente se desarrollará un proyecto denominado, **MIRADOR DEL CIELO**? Sí ☐ No ☒ No Sabe ☐ No Opina ☐
 Observación: El encuestador y el encuestado en este renglón conversan sobre el proyecto y el encuestador explica la descripción del proyecto.
- ¿Considera que el Proyecto beneficiará al desarrollo de la Comunidad y ofrecer oportunidades? Sí ☒ No ☐ No Sabe ☐ No Opina ☐
- ¿Considera positivo el desarrollo del Proyecto? Sí ☒ No ☐ No Sabe ☐ No Opina ☐
- En caso que sea negativa la pregunta anterior, ¿pudiera especificar por qué?

- Considera que el Proyecto lo afectará personalmente. Sí ☐ No ☒ Sabe ☐ No Opina ☐
- ¿Considera que habrá afectación de los recursos naturales?:
 Si ☒ No ☐ No Sabe ☐ No Opina ☐
- En caso de positiva la pregunta anterior, que recurso natural usted considera se afectaran: Flora ☒ Fauna ☒ R. Hídrico ☒ Aire ☐ Suelo ☐ Otros _____
- ¿En cuanto a la seguridad vial considera usted que habría algún efecto?
 Si ☐ No ☐ No Sabe ☒ No Opina ☐
 Explique _____
- ¿Qué le recomienda al Promotor para la adecuada ejecución de esta obra?

MUCHAS GRACIAS

Consultor: Ing., Mgt. Lizandro Arias T.
 Registro Auditor Ambiental: DIPROCA AA-03-13, Registro de Consultor N° IAR-024-97.
 Correo electrónico: larias79@hotmail.com, Celular, 66778472

ESTUDIO DE IMPACTO AMBIENTAL CATEGORÍA III
 PROYECTO: MIRADOR DEL CIELO
 PROMOTOR: GREEN VALLEY PANAMA, S.A.

ENCUESTA PÚBLICA Estudio de Impacto Ambiental, Categoría III

PROYECTO: MIRADOR DEL CIELO
PROMOTOR: GREEN VALLEY PANAMA, S.A
 Ubicación: Corregimiento de Pedregal, Distrito y Provincia de Panamá

Fecha: 28/10/14 Nombre Encuestado: Rosalva Fuentes

Generales del Encuestado

Sexo: Masculino ☐ Femenino ☒
 Edad: 18-29 ☐ 30-39 ☒ Mayor de 40 ☐
 Educación: Primaria ☐ Secundaria ☒ Universitaria ☐
 Vive en el Área ☒ Trabaja en el Área ☐ Visita el Área ☐

Cuestionario

- ¿Sabe que próximamente se desarrollará un proyecto denominado, **MIRADOR DEL CIELO**? Sí ☒ No ☐ No Sabe ☐ No Opina ☐
 Observación: El encuestador y el encuestado en este renglón conversan sobre el proyecto y el encuestador explica la descripción del proyecto.
- ¿Considera que el Proyecto beneficiará al desarrollo de la Comunidad y ofrecer oportunidades? Sí ☒ No ☐ No Sabe ☐ No Opina ☐
- ¿Considera positivo el desarrollo del Proyecto? Sí ☒ No ☐ No Sabe ☐ No Opina ☐
- En caso que sea negativa la pregunta anterior, ¿podría especificar por qué?

- Considera que el Proyecto lo afectará personalmente. Sí ☐ No ☒ Sabe ☐ No Opina ☐
- ¿Considera que habrá afectación de los recursos naturales?:
 Sí ☒ No ☐ No Sabe ☐ No Opina ☐
- En caso de positiva la pregunta anterior, que recurso natural usted considera se afectaran: Flora ☒ Fauna ☐ R. Hídrico ☐ Aire ☐ Suelo ☐ Otros _____
- ¿En cuanto a la seguridad vial considera usted que habría algún efecto?
 Sí ☐ No ☒ No Sabe ☐ No Opina ☐
 Explique _____
- ¿Qué le recomienda al Promotor para la adecuada ejecución de esta obra?
Entender la realidad de los camiones,

MUCHAS GRACIAS

Consultor: Ing., Mge. Lizanara Arias T.
 Registro Auditor Ambiental: DIPROCA AA-03-13, Registro de Consultor N° IAR-024-97.
 Correo electrónico: l.arias19@hotmail.com, Celular, 66778472

ESTUDIO DE IMPACTO AMBIENTAL CATEGORÍA III
 PROYECTO: MIRADOR DEL CIELO
 PROMOTOR: GREEN VALLEY PANAMA, S.A.

ENCUESTA PÚBLICA Estudio de Impacto Ambiental, Categoría III

PROYECTO: MIRADOR DEL CIELO

PROMOTOR: GREEN VALLEY PANAMA, S.A

Ubicación: Corregimiento de Pedregal, Distrito y Provincia de Panamá

Fecha: 20/10/17 **Nombre Encuestado:** José Papiñero

Generales del Encuestado

Sexo: Masculino ☒ Femenino ☐
 Edad: 18- 29 ☐ 30-39 ☐ Mayor de 40 ☒
 Educación: Primaria ☐ Secundaria ☒ Universitaria ☐
 Vive en el Área ☒ Trabaja en el Área ☐ Visita el Área ☐

Cuestionario

- ¿Sabe que próximamente se desarrollará un proyecto denominado, **MIRADOR DEL CIELO**? Sí ☒ No ☐ No Sabe ☐ No Opina ☐
 Observación: El encuestador y el encuestado en este renglón conversan sobre el proyecto y el encuestador explica la descripción del proyecto.
- ¿Considera que el Proyecto beneficiará al desarrollo de la Comunidad y ofrecer oportunidades? Sí ☒ No ☐ No Sabe ☐ No Opina ☐
- ¿Considera positivo el desarrollo del Proyecto? Sí ☒ No ☐ No Sabe ☐ No Opina ☐
- En caso que sea negativa la pregunta anterior, ¿podría especificar por qué?

- Considera que el Proyecto lo afectará personalmente. Sí ☐ No ☒ Sabe ☐ No Opina ☐
- ¿Considera que habrá afectación de los recursos naturales?:
 Sí ☐ No ☒ No Sabe ☐ No Opina ☐
- En caso de positiva la pregunta anterior, que recurso natural usted considera se afectaran: Flora ☐ Fauna ☐ R. Hídrico ☐ Aire ☐ Suelo ☐ Otros _____
- ¿En cuanto a la seguridad vial considera usted que habría algún efecto?
 Sí ☐ No ☐ No Sabe ☒ No Opina ☐
 Explique _____
- ¿Qué le recomienda al Promotor para la adecuada ejecución de esta obra?
Generación de empleo local

MUCHAS GRACIAS

Consultor: Ing., Mgt. Lizandro Arias T.
 Registro Auditor Ambiental: DIPROCA AA-03-13. Registro de Consultor N° IAR-024-97.
 Correo electrónico: L.arias19@hotmail.com, Celular. 66778472

ESTUDIO DE IMPACTO AMBIENTAL CATEGORÍA III
 PROYECTO: MIRADOR DEL CIELO
 PROMOTOR: GREEN VALLEY PANAMA, S.A

ENCUESTA PÚBLICA Estudio de Impacto Ambiental, Categoría III

PROYECTO: MIRADOR DEL CIELO
PROMOTOR: GREEN VALLEY PANAMA, S.A
Ubicación: Corregimiento de Pedregal, Distrito y Provincia de Panamá

Fecha: _____ Nombre Encuestado: Carlos López

Generales del Encuestado

Sexo: Masculino ☒ Femenino ☐
 Edad: 18- 29 ☐ 30-39 ☐ Mayor de 40 ☒
 Educación: Primaria ☐ Secundaria ☒ Universitaria ☐
 Vive en el Área ☐ Trabaja en el Área ☒ Visita el Área ☐

Cuestionario

- ¿Sabe que próximamente se desarrollará un proyecto denominado, **MIRADOR DEL CIELO**? Sí ☒ No ☐ No Sabe ☐ No Opina ☐
 Observación: El encuestador y el encuestado en este renglón conversan sobre el proyecto y el encuestador explica la descripción del proyecto.
- ¿Considera que el Proyecto beneficiará al desarrollo de la Comunidad y ofrecer oportunidades? Sí ☒ No ☐ No Sabe ☐ No Opina ☐
- ¿Considera positivo el desarrollo del Proyecto? Sí ☒ No ☐ No Sabe ☐ No Opina ☐
- En caso que sea negativa la pregunta anterior, ¿podiera especificar por qué?

- Considera que el Proyecto lo afectará personalmente. Sí ☐ No ☒ Sabe ☐ No Opina ☐
- ¿Considera que habrá afectación de los recursos naturales?:
 Sí ☒ No ☐ No Sabe ☐ No Opina ☐
- En caso de positiva la pregunta anterior, que recurso natural usted considera se afectaran: Flora ☒ Fauna ☒ R. Hídrico ☒ Aire ☐ Suelo ☐ Otros _____
- ¿En cuanto a la seguridad vial considera usted que habría algún efecto?
 Sí ☐ No ☐ No Sabe ☒ No Opina ☐
 Explique _____
- ¿Qué le recomienda al Promotor para la adecuada ejecución de esta obra?
Trabajar con las medidas de mitigación

MUCHAS GRACIAS

Consultor: Ing., Mgt. Lizandro Arias T.
 Registro Auditor Ambiental: DIPROCA AA-03-13. Registro de Consultor N° IAR-024-97.
 Correo electrónico: larias19@hotmail.com, Celular: 66778472

ESTUDIO DE IMPACTO AMBIENTAL CATEGORÍA III
 PROYECTO: MIRADOR DEL CIELO
 PROMOTOR: GREEN VALLEY PANAMA, S.A

ENCUESTA PÚBLICA Estudio de Impacto Ambiental, Categoría III

PROYECTO: MIRADOR DEL CIELO
PROMOTOR: GREEN VALLEY PANAMA, S.A
 Ubicación: Corregimiento de Pedregal, Distrito y Provincia de Panamá

Fecha: 28/10/17 Nombre Encuestado: Rosa Duarte

Generales del Encuestado

Sexo: Masculino ☐ Femenino ☒
 Edad: 18-29 ☐ 30-39 ☐ Mayor de 40 ☒
 Educación: Primaria ☐ Secundaria ☐ Universitaria ☒
 Vive en el Área ☐ Trabaja en el Área ☒ Visita el Área ☐

Cuestionario

- ¿Sabe que próximamente se desarrollará un proyecto denominado, **MIRADOR DEL CIELO**? Sí ☒ No ☐ No Sabe ☐ No Opina ☐
 Observación: El encuestador y el encuestado en este renglón conversan sobre el proyecto y el encuestador explica la descripción del proyecto.
- ¿Considera que el Proyecto beneficiará al desarrollo de la Comunidad y ofrecer oportunidades? Sí ☒ No ☐ No Sabe ☐ No Opina ☐
- ¿Considera positivo el desarrollo del Proyecto? Sí ☒ No ☐ No Sabe ☐ No Opina ☐
- En caso que sea negativa la pregunta anterior, ¿podría especificar por qué?

- Considera que el Proyecto lo afectará personalmente. Sí ☐ No ☒ Sabe ☐ No Opina ☐
- ¿Considera que habrá afectación de los recursos naturales?:
 Sí ☒ No ☐ No Sabe ☐ No Opina ☐
- En caso de positiva la pregunta anterior, que recurso natural usted considera se afectaran: Flora ☒ Fauna ☐ R. Hídrico ☐ Aire ☐ Suelo ☐ Otros _____
- ¿En cuanto a la seguridad vial considera usted que habría algún efecto?
 Sí ☐ No ☐ No Sabe ☒ No Opina ☐
 Explique _____
- ¿Qué le recomienda al Promotor para la adecuada ejecución de esta obra?
Controlar la velocidad de los camiones.

MUCHAS GRACIAS

Consultor: Ing. Mge. Lizandro Arias T.

Registro Auditor Ambiental: DIPROCA AA-03-13, Registro de Consultor N° IAR-024-97.

Correo electrónico: Larias19@hotmail.com, Celular. 66732472

ESTUDIO DE IMPACTO AMBIENTAL CATEGORÍA III
 PROYECTO: MIRADOR DEL CIELO
 PROMOTOR: GREEN VALLEY PANAMA, S.A.

ENCUESTA PÚBLICA Estudio de Impacto Ambiental, Categoría III

PROYECTO: MIRADOR DEL CIELO
 PROMOTOR: GREEN VALLEY PANAMA, S.A.

Ubicación: Corregimiento de Pedregal, Distrito y Provincia de Panamá

Fecha: 25/10/17 Nombre Encuestado: Manuel Berastegui

Santa Cruz

Generales del Encuestado

Sexo: Masculino ☒ Femenino ☐
 Edad: 18- 29 ☒ 30-39 ☐ Mayor de 40 ☐
 Educación: Primaria ☒ Secundaria ☒ Universitaria ☐
 Vive en el Área ☒ Trabaja en el Área ☐ Visita el Área ☐

Cuestionario

- ¿Sabe que próximamente se desarrollará un proyecto denominado, **MIRADOR DEL CIELO**? Sí ☒ No ☐ No Sabe ☐ No Opina ☐
 Observación: El encuestador y el encuestado en este renglón conversan sobre el proyecto y el encuestador explica la descripción del proyecto.
- ¿Considera que el Proyecto beneficiará al desarrollo de la Comunidad y ofrecer oportunidades? Sí ☐ No ☐ No Sabe ☐ No Opina ☐
- ¿Considera positivo el desarrollo del Proyecto? Sí ☒ No ☐ No Sabe ☐ No Opina ☐
- En caso que sea negativa la pregunta anterior, ¿podiera especificar por qué?

- Considera que el Proyecto lo afectará personalmente. Sí ☐ No ☒ Sabe ☐ No Opina ☐
- ¿Considera que habrá afectación de los recursos naturales?:
 Sí ☒ No ☐ No Sabe ☐ No Opina ☐
- En caso de positiva la pregunta anterior, que recurso natural usted considera se afectaran: Flora ☒ Fauna ☐ R. Hídrico ☐ Aire ☐ Suelo ☐ Otros _____
- ¿En cuanto a la seguridad vial considera usted que habría algún efecto?
 Sí ☐ No ☐ No Sabe ☒ No Opina ☐
 Explique _____
- ¿Qué le recomienda al Promotor para la adecuada ejecución de esta obra?
Generación de empleo local

MUCHAS GRACIAS

Consultor: Ing., Mgt. Lizandro Arias T.

Registro Auditor Ambiental: DIPROCA AA-03-13. Registro de Consultor N° 1AR-024-97.

Correo electrónico: Larias9@hotmail.com, Celular, 66778472

ESTUDIO DE IMPACTO AMBIENTAL CATEGORÍA III

PROYECTO: MIRADOR DEL CIELO

PROMOTOR: GREEN VALLEY PANAMA, S.A

ENCUESTA PÚBLICA

Estudio de Impacto Ambiental, Categoría III

PROYECTO: MIRADOR DEL CIELO

PROMOTOR: GREEN VALLEY PANAMA, S.A

Ubicación: Corregimiento de Pedregal, Distrito y Provincia de Panamá

Fecha: 20/10/17 Nombre Encuestado: Ramiro Salazar

Generales del Encuestado

Sexo: Masculino ☒ Femenino ☐
 Edad: 18-29 ☐ 30-39 ☒ Mayor de 40 ☐
 Educación: Primaria ☐ Secundaria ☒ Universitaria ☐
 Vive en el Área ☒ Trabaja en el Área ☐ Visita el Área ☐

Cuestionario

- ¿Sabe que próximamente se desarrollará un proyecto denominado, **MIRADOR DEL CIELO**? Sí ☒ No ☐ No Sabe ☐ No Opina ☐
 Observación: El encuestador y el encuestado en este renglón conversan sobre el proyecto y el encuestador explica la descripción del proyecto.
- ¿Considera que el Proyecto beneficiará al desarrollo de la Comunidad y ofrecer oportunidades? Sí ☒ No ☐ No Sabe ☐ No Opina ☐
- ¿Considera positivo el desarrollo del Proyecto? Sí ☒ No ☐ No Sabe ☐ No Opina ☐
- En caso que sea negativa la pregunta anterior, ¿podiera especificar por qué?

- Considera que el Proyecto lo afectará personalmente. Sí ☐ No ☒ Sabe ☐ No Opina ☐
- ¿Considera que habrá afectación de los recursos naturales?:
 Sí ☒ No ☐ No Sabe ☐ No Opina ☐
- En caso de positiva la pregunta anterior, que recurso natural usted considera se afectaran: Flora ☒ Fauna ☒ R. Hídrico ☒ Aire ☐ Suelo ☐ Otros _____
- ¿En cuanto a la seguridad vial considera usted que habría algún efecto?
 Sí ☐ No ☐ No Sabe ☒ No Opina ☐
 Explique _____
- ¿Qué le recomienda al Promotor para la adecuada ejecución de esta obra?

MUCHAS GRACIAS

Consultor: Ing., Mgt. Lizandro Arias T.

Registro Auditor Ambiental: DIPROCA AA-03-13, Registro de Consultor N° IAR-024-97

Correo electrónico: Larias19@hotmail.com, Celular, 66778472

ESTUDIO DE IMPACTO AMBIENTAL CATEGORÍA III
 PROYECTO: MIRADOR DEL CIELO
 PROMOTOR: GREEN VALLEY PANAMA, S.A.

ENCUESTA PÚBLICA Estudio de Impacto Ambiental, Categoría III

PROYECTO: MIRADOR DEL CIELO

PROMOTOR: GREEN VALLEY PANAMA, S.A

Ubicación: Corregimiento de Pedregal, Distrito y Provincia de Panamá

Fecha: 28/10/14 **Nombre Encuestado:** Gertrudis Zambrano

Santa Cruz

Generales del Encuestado

Sexo: Masculino ☒ Femenino ☐
Edad: 18- 29 ☐ 30-39 ☒ Mayor de 40 ☐
Educación: Primaria ☐ Secundaria ☒ Universitaria ☐
Vive en el Área ☐ **Trabaja en el Área** ☒ **Visita el Área** ☐

Cuestionario

- ¿Sabe que próximamente se desarrollará un proyecto denominado, **MIRADOR DEL CIELO**? Sí ☐ No ☒ No Sabe ☐ No Opina ☐
 Observación: El encuestador y el encuestado en este renglón conversan sobre el proyecto y el encuestador explica la descripción del proyecto.
- ¿Considera que el Proyecto beneficiará al desarrollo de la Comunidad y ofrecer oportunidades? Sí ☐ No ☐ No Sabe ☒ No Opina ☐
- ¿Considera positivo el desarrollo del Proyecto? Sí ☐ No ☐ No Sabe ☒ No Opina ☐
- En caso que sea negativa la pregunta anterior, ¿podiera especificar por qué?

- Considera que el Proyecto lo afectará personalmente. Sí ☐ No ☒ Sabe ☐ No Opina ☐
- ¿Considera que habrá afectación de los recursos naturales?:
 Sí ☒ No ☐ No Sabe ☐ No Opina ☐
- En caso de positiva la pregunta anterior, que recurso natural usted considera se afectaran: Flora ☒ Fauna ☒ R. Hídrico ☐ Aire ☐ Suelo ☐ Otros _____
- ¿En cuanto a la seguridad vial considera usted que habría algún efecto?
 Sí ☐ No ☐ No Sabe ☒ No Opina ☐
 Explique _____
- ¿Qué le recomienda al Promotor para la adecuada ejecución de esta obra?

MUCHAS GRACIAS

Consultor: Ing., Mgt. Lizandro Arias T.

Registro Auditor Ambiental: DIPROCA AA-03-13. Registro de Consultor N° IAR-024-97.

Correo electrónico: Larias19@hotmail.com, Celular, 66778472

ESTUDIO DE IMPACTO AMBIENTAL CATEGORÍA III
 PROYECTO: MIRADOR DEL CIELO
 PROMOTOR: GREEN VALLEY PANAMA, S.A

ENCUESTA PÚBLICA Estudio de Impacto Ambiental, Categoría III

PROYECTO: MIRADOR DEL CIELO
PROMOTOR: GREEN VALLEY PANAMA, S.A
Ubicación: Corregimiento de Pedregal, Distrito y Provincia de Panamá

Fecha: 28/10/12 Nombre Encuestado: Alexander Batista
Santa Cruz

Generales del Encuestado

Sexo: Masculino ☒ Femenino ☐
 Edad: 18-29 ☐ 30-39 ☒ Mayor de 40 ☐
 Educación: Primaria ☐ Secundaria ☒ Universitaria ☐
 Vive en el Área ☒ Trabaja en el Área ☐ Visita el Área ☐

Cuestionario

- ¿Sabe que próximamente se desarrollará un proyecto denominado, **MIRADOR DEL CIELO**? Sí ☐ No ☒ No Sabe ☐ No Opina ☐
 Observación: El encuestador y el encuestado en este renglón conversan sobre el proyecto y el encuestador explica la descripción del proyecto.
- ¿Considera que el Proyecto beneficiará al desarrollo de la Comunidad y ofrecer oportunidades? Sí ☐ No ☒ No Sabe ☐ No Opina ☐
- ¿Considera positivo el desarrollo del Proyecto? Sí ☐ No ☒ No Sabe ☐ No Opina ☐
- En caso que sea negativa la pregunta anterior, ¿podiera especificar por qué?

- Considera que el Proyecto lo afectará personalmente. Sí ☐ No ☒ Sabe ☐ No Opina ☐
- ¿Considera que habrá afectación de los recursos naturales?:
 Sí ☒ No ☐ No Sabe ☐ No Opina ☐
- En caso de positiva la pregunta anterior, que recurso natural usted considera se afectaran: Flora ☒ Fauna ☒ R. Hídrico ☒ Aire ☐ Suelo ☐ Otros _____
- ¿En cuanto a la seguridad vial considera usted que habría algún efecto?
 Sí ☐ No ☐ No Sabe ☒ No Opina ☐
 Explique _____
- ¿Qué le recomienda al Promotor para la adecuada ejecución de esta obra?
Contratar mano local.

MUCHAS GRACIAS

Consultor: Ing., Mgt. Lizardo Arias T.
 Registro Auditor Ambiental: DIPROCA AA-03-13, Registro de Consultor N° IAR-024-97.
 Correo electrónico: Larias19@hotmail.com, Celular, 66778472

ESTUDIO DE IMPACTO AMBIENTAL CATEGORÍA III
 PROYECTO: MIRADOR DEL CIELO
 PROMOTOR: GREEN VALLEY PANAMA, S.A

ENCUESTA PÚBLICA Estudio de Impacto Ambiental, Categoría III

PROYECTO: MIRADOR DEL CIELO

PROMOTOR: GREEN VALLEY PANAMA, S.A

Ubicación: Corregimiento de Pedregal, Distrito y Provincia de Panamá

Fecha: 20/10/17 **Nombre Encuestado:** Jatnell Dittley
Santa Cruz

Generales del Encuestado

Sexo: Masculino ☒ Femenino ☐
Edad: 18-29 ☐ 30-39 ☐ Mayor de 40 ☒
Educación: Primaria ☐ Secundaria ☒ Universitaria ☐
Vive en el Área ☒ **Trabaja en el Área** ☐ **Visita el Área** ☐

Cuestionario

- ¿Sabe que próximamente se desarrollará un proyecto denominado, **MIRADOR DEL CIELO**? Sí ☒ No ☐ No Sabe ☐ No Opina ☐
 Observación: El encuestador y el encuestado en este renglón conversan sobre el proyecto y el encuestador explica la descripción del proyecto.
- ¿Considera que el Proyecto beneficiará al desarrollo de la Comunidad y ofrecer oportunidades? Sí ☒ No ☐ No Sabe ☐ No Opina ☐
- ¿Considera positivo el desarrollo del Proyecto? Sí ☒ No ☐ No Sabe ☐ No Opina ☐
- En caso que sea negativa la pregunta anterior, ¿podiera especificar por qué?

- Considera que el Proyecto lo afectará personalmente. Sí ☐ No ☒ Sabe ☐ No Opina ☐
- ¿Considera que habrá afectación de los recursos naturales?:
 Sí ☒ No ☐ No Sabe ☐ No Opina ☐
- En caso de positiva la pregunta anterior, que recurso natural usted considera se afectaran: Flora ☒ Fauna ☒ R. Hídrico ☒ Aire ☐ Suelo ☐ Otros _____
- ¿En cuanto a la seguridad vial considera usted que habría algún efecto?
 Sí ☐ No ☐ No Sabe ☐ No Opina ☒
 Explique _____
- ¿Qué le recomienda al Promotor para la adecuada ejecución de esta obra?
Menos trabajo a la comunidad

MUCHAS GRACIAS

Consultor: Ing., Mgt. Lizandro Arias T.
 Registro Auditor Ambiental: DIPROCA AA-03-13. Registro de Consultor N° IAR-024-97
 Correo electrónico: Larias19@hotmail.com, Celular: 66778472

ESTUDIO DE IMPACTO AMBIENTAL CATEGORÍA III
 PROYECTO: MIRADOR DEL CIELO
 PROMOTOR: GREEN VALLEY PANAMA, S.A.

ENCUESTA PÚBLICA Estudio de Impacto Ambiental, Categoría III

PROYECTO: MIRADOR DEL CIELO

PROMOTOR: GREEN VALLEY PANAMA, S.A.

Ubicación: Corregimiento de Pedregal, Distrito y Provincia de Panamá

Fecha: 20/10/12 Nombre Encuestado: Gmaritio Coto

Santa Cruz

Generales del Encuestado

Sexo: Masculino ☐ Femenino ☒
 Edad: 18-29 ☒ 30-39 ☐ Mayor de 40 ☐
 Educación: Primaria ☐ Secundaria ☒ Universitaria ☐
 Vive en el Área ☒ Trabaja en el Área ☐ Visita el Área ☐

Cuestionario

- ¿Sabe que próximamente se desarrollará un proyecto denominado, **MIRADOR DEL CIELO**? Sí ☒ No ☐ No Sabe ☐ No Opina ☐
 Observación: El encuestador y el encuestado en este renglón conversan sobre el proyecto y el encuestador explica la descripción del proyecto.
- ¿Considera que el Proyecto beneficiará al desarrollo de la Comunidad y ofrecer oportunidades? Sí ☒ No ☐ No Sabe ☐ No Opina ☐
- ¿Considera positivo el desarrollo del Proyecto? Sí ☒ No ☐ No Sabe ☐ No Opina ☐
- En caso que sea negativa la pregunta anterior, ¿podría especificar por qué?

- Considera que el Proyecto lo afectará personalmente. Sí ☐ No ☒ Sabe ☐ No Opina ☐
- ¿Considera que habrá afectación de los recursos naturales?:
 Sí ☒ No ☐ No Sabe ☐ No Opina ☐
- En caso de positiva la pregunta anterior, que recurso natural usted considera se afectaran: Flora ☒ Fauna ☒ R. Hídrico ☒ Aire ☐ Suelo ☐ Otros _____
- ¿En cuanto a la seguridad vial considera usted que habría algún efecto?
 Sí ☐ No ☐ No Sabe ☐ No Opina ☒
 Explique _____
- ¿Qué le recomienda al Promotor para la adecuada ejecución de esta obra?
Trabaja a la comunidad

MUCHAS GRACIAS

Consultor: Ing., Mgt. Lizandro Arias T.

Registro Auditor Ambiental: DIPROCA AA-03-13. Registro de Consultor N° IAR-024-97.

Correo electrónico: Larias19@hotmail.com, Celular: 66778472

ESTUDIO DE IMPACTO AMBIENTAL CATEGORÍA III
 PROYECTO: MIRADOR DEL CIELO
 PROMOTOR: GREEN VALLEY PANAMA, S.A

ENCUESTA PÚBLICA
Estudio de Impacto Ambiental, Categoría III

PROYECTO: MIRADOR DEL CIELO

PROMOTOR: GREEN VALLEY PANAMA, S.A

Ubicación: Corregimiento de Pedregal, Distrito y Provincia de Panamá

Fecha: 28/10/17 **Nombre Encuestado:** Alcides Gambrano
Santa Cruz

Generales del Encuestado

Sexo: Masculino ☐ Femenino ☒
Edad: 18- 29 ☐ 30-39 ☐ Mayor de 40 ☒
Educación: Primaria ☐ Secundaria ☐ Universitaria ☐
Vive en el Área ☒ **Trabaja en el Área** ☒ **Visita el Área** ☐

Cuestionario

- ¿Sabe que próximamente se desarrollará un proyecto denominado, **MIRADOR DEL CIELO**? Sí ☒ No ☐ No Sabe ☐ No Opina ☐
 Observación: El encuestador y el encuestado en este renglón conversan sobre el proyecto y el encuestador explica la descripción del proyecto.
- ¿Considera que el Proyecto beneficiará al desarrollo de la Comunidad y ofrecer oportunidades? Sí ☐ No ☒ No Sabe ☐ No Opina ☐
- ¿Considera positivo el desarrollo del Proyecto? Sí ☐ No ☒ No Sabe ☐ No Opina ☐
- En caso que sea negativa la pregunta anterior, ¿podría especificar por qué?

- Considera que el Proyecto lo afectará personalmente. Sí ☐ No ☒ Sabe ☐ No Opina ☐
- ¿Considera que habrá afectación de los recursos naturales?:
 Sí ☒ No ☐ No Sabe ☐ No Opina ☐
- En caso de positiva la pregunta anterior, que recurso natural usted considera se afectaran: Flora ☒ Fauna ☒ R. Hídrico ☒ Aire ☐ Suelo ☐ Otros _____
- ¿En cuanto a la seguridad vial considera usted que habría algún efecto?
 Sí ☐ No ☐ No Sabe ☐ No Opina ☒
 Explique _____
- ¿Qué le recomienda al Promotor para la adecuada ejecución de esta obra?

MUCHAS GRACIAS

Consultor: Ing., Mgt. Lizandro Arias T.

Registro Auditor Ambiental: DIPROCA AA-03-13. Registro de Consultor N° IAR-024-97.

Correo electrónico: larias19@hotmail.com, Celular. 66778472

ESTUDIO DE IMPACTO AMBIENTAL CATEGORÍA III
 PROYECTO: MIRADOR DEL CIELO
 PROMOTOR: GREEN VALLEY PANAMA, S.A

ENCUESTA PÚBLICA Estudio de Impacto Ambiental, Categoría III

PROYECTO: MIRADOR DEL CIELO
PROMOTOR: GREEN VALLEY PANAMA, S.A
Ubicación: Corregimiento de Pedregal, Distrito y Provincia de Panamá

Fecha: 20/10/17 Nombre Encuestado: Luisa Baldemora

Santa Cruz

Generales del Encuestado

Sexo: Masculino ☐ Femenino ☒
 Edad: 18-29 ☐ 30-39 ☐ Mayor de 40 ☒
 Educación: Primaria ☐ Secundaria ☒ Universitaria ☐
 Vive en el Área ☒ Trabaja en el Área ☐ Visita el Área ☐

Cuestionario

- ¿Sabe que próximamente se desarrollará un proyecto denominado, **MIRADOR DEL CIELO**? Sí ☒ No ☐ No Sabe ☐ No Opina ☐
 Observación: El encuestador y el encuestado en este renglón conversan sobre el proyecto y el encuestador explica la descripción del proyecto.
- ¿Considera que el Proyecto beneficiará al desarrollo de la Comunidad y ofrecer oportunidades? Sí ☐ No ☒ No Sabe ☐ No Opina ☐
- ¿Considera positivo el desarrollo del Proyecto? Sí ☐ No ☒ No Sabe ☐ No Opina ☐
- En caso que sea negativa la pregunta anterior, ¿podiera especificar por qué?
Busque Otro lugar
- Considera que el Proyecto lo afectará personalmente. Sí ☐ No ☐ Sabe ☐ No Opina ☐
- ¿Considera que habrá afectación de los recursos naturales?:
 Sí ☒ No ☐ No Sabe ☐ No Opina ☐
- En caso de positiva la pregunta anterior, que recurso natural usted considera se afectaran: Flora ☒ Fauna ☒ R. Hídrico ☒ Aire ☐ Suelo ☐ Otros ☐
- ¿En cuanto a la seguridad vial considera usted que habría algún efecto?
 Sí ☐ No ☐ No Sabe ☐ No Opina ☒
 Explique _____
- ¿Qué le recomienda al Promotor para la adecuada ejecución de esta obra?
Busque Otro lugar.

MUCHAS GRACIAS

Consultor: Ing., Mgt. Lizandro Arias T.
 Registro Auditor Ambiental: DIPROCA AA-03-13, Registro de Consultor N° IAR-024-97.
 Correo electrónico: Larias19@hotmail.com, Celular: 66773472

ESTUDIO DE IMPACTO AMBIENTAL CATEGORÍA III
 PROYECTO: MIRADOR DEL CIELO
 PROMOTOR: GREEN VALLEY PANAMA, S.A

ENCUESTA PÚBLICA Estudio de Impacto Ambiental, Categoría III

PROYECTO: MIRADOR DEL CIELO

PROMOTOR: GREEN VALLEY PANAMA, S.A

Ubicación: Corregimiento de Pedregal, Distrito y Provincia de Panamá

Fecha: 28/10/17 **Nombre Encuestado:** Edgardo Bustamante
Santa Cruz

Generales del Encuestado

Sexo: Masculino ☒ Femenino ☐
Edad: 18-29 ☐ 30-39 ☐ Mayor de 40 ☒
Educación: Primaria ☒ Secundaria ☐ Universitaria ☐
Vive en el Área ☒ **Trabaja en el Área** ☐ **Visita el Área** ☐

Cuestionario

- ¿Sabe que próximamente se desarrollará un proyecto denominado, **MIRADOR DEL CIELO**? Sí ☒ No ☐ No Sabe ☐ No Opina ☐
 Observación: El encuestador y el encuestado en este renglón conversan sobre el proyecto y el encuestador explica la descripción del proyecto.
- ¿Considera que el Proyecto beneficiará al desarrollo de la Comunidad y ofrecer oportunidades? Sí ☐ No ☒ No Sabe ☐ No Opina ☐
- ¿Considera positivo el desarrollo del Proyecto? Sí ☐ No ☒ No Sabe ☐ No Opina ☐
- En caso que sea negativa la pregunta anterior, ¿podría especificar por qué?

- Considera que el Proyecto lo afectará personalmente. Sí ☐ No ☒ Sabe ☐ No Opina ☐
- ¿Considera que habrá afectación de los recursos naturales?:
 Sí ☒ No ☐ No Sabe ☐ No Opina ☐
- En caso de positiva la pregunta anterior, que recurso natural usted considera se afectaran: Flora ☒ Fauna ☒ R. Hídrico ☒ Aire ☐ Suelo ☐ Otros _____
- ¿En cuanto a la seguridad vial considera usted que habría algún efecto?
 Sí ☐ No ☐ No Sabe ☐ No Opina ☒
 Explique _____
- ¿Qué le recomienda al Promotor para la adecuada ejecución de esta obra?

MUCHAS GRACIAS

Consultor: Ing., Mgt. Lizandro Arias T.

Registro Auditor Ambiental: DIPROCA AA-03-13, Registro de Consultor N° IAR-024-97.

Correo electrónico: Larias19@hotmail.com, Celular, 66778472

ESTUDIO DE IMPACTO AMBIENTAL CATEGORÍA III
 PROYECTO: MIRADOR DEL CIELO
 PROMOTOR: GREEN VALLEY PANAMA S.A

ENCUESTA PÚBLICA Estudio de Impacto Ambiental, Categoría III

PROYECTO: MIRADOR DEL CIELO
 PROMOTOR: GREEN VALLEY PANAMA, S.A

Ubicación: Corregimiento de Pedregal, Distrito y Provincia de Panamá

Fecha: 20/10/17 Nombre Encuestado: Patricia Salcedo

Santa Cruz

Generales del Encuestado

Sexo: Masculino ☐ Femenino ☒
 Edad: 18- 29 ☐ 30-39 ☐ Mayor de 40 ☒
 Educación: Primaria ☒ Secundaria ☐ Universitaria ☐
 Vive en el Área ☒ Trabaja en el Área ☐ Visita el Área ☐

Cuestionario

- ¿Sabe que próximamente se desarrollará un proyecto denominado, **MIRADOR DEL CIELO**? Sí ☒ No ☐ No Sabe ☐ No Opina ☐
 Observación: El encuestador y el encuestado en este renglón conversan sobre el proyecto y el encuestador explica la descripción del proyecto.

- ¿Considera que el Proyecto beneficiará al desarrollo de la Comunidad y ofrecer oportunidades? Sí ☐ No ☐ No Sabe ☐ No Opina ☒

- ¿Considera positivo el desarrollo del Proyecto? Sí ☐ No ☒ No Sabe ☐ No Opina ☐

- En caso que sea negativa la pregunta anterior, ¿podiera especificar por qué?
Quemaster el habitat

- Considera que el Proyecto lo afectará personalmente. Sí ☐ No ☒ Sabe ☐ No Opina ☐

- ¿Considera que habrá afectación de los recursos naturales?:
 Sí ☒ No ☐ No Sabe ☐ No Opina ☐

- En caso de positiva la pregunta anterior, que recurso natural usted considera se afectaran: Flora ☒ Fauna ☒ R. Hídrico ☒ Aire ☒ Suelo ☐ Otros ☐

- ¿En cuanto a la seguridad vial considera usted que habría algún efecto?
 Sí ☐ No ☐ No Sabe ☐ No Opina ☒

Explique _____

- ¿Qué le recomienda al Promotor para la adecuada ejecución de esta obra?
Busque otro lugar

MUCHAS GRACIAS

Consultor: Ing., Mge. Lizandro Arias T.

Registro Auditor Ambiental: DIPROCA AA-03-13. Registro de Consultor N° IAR-024-97

Correo electrónico: Larias19@hotmail.com, Celular: 66773472

ESTUDIO DE IMPACTO AMBIENTAL CATEGORÍA III

PROYECTO: MIRADOR DEL CIELO

PROMOTOR: GREEN VALLEY PANAMA, S.A

ENCUESTA PÚBLICA

Estudio de Impacto Ambiental, Categoría III

PROYECTO: MIRADOR DEL CIELO

PROMOTOR: GREEN VALLEY PANAMA, S.A

Ubicación: Corregimiento de Pedregal, Distrito y Provincia de Panamá

Fecha: 20/10/17 Nombre Encuestado: Julio AlmanzaSanta Cruz**Generales del Encuestado**

Sexo: Masculino ☒ Femenino ☐
 Edad: 18-29 ☐ 30-39 ☐ Mayor de 40 ☒
 Educación: Primaria ☐ Secundaria ☐ Universitaria ☒
 Vive en el Área ☒ Trabaja en el Área ☐ Visita el Área ☐

Cuestionario

- ¿Sabe que próximamente se desarrollará un proyecto denominado, **MIRADOR DEL CIELO**? Sí ☒ No ☐ No Sabe ☐ No Opina ☐
Observación: El encuestador y el encuestado en este renglón conversan sobre el proyecto y el encuestador explica la descripción del proyecto.
- ¿Considera que el Proyecto beneficiará al desarrollo de la Comunidad y ofrecer oportunidades? Sí ☒ No ☐ No Sabe ☐ No Opina ☐
- ¿Considera positivo el desarrollo del Proyecto? Sí ☒ No ☐ No Sabe ☐ No Opina ☐
- En caso que sea negativa la pregunta anterior, ¿podría especificar por qué?

- Considera que el Proyecto lo afectará personalmente. Sí ☐ No ☒ Sabe ☐ No Opina ☐
- ¿Considera que habrá afectación de los recursos naturales?:
Sí ☒ No ☐ No Sabe ☐ No Opina ☐
- En caso de positiva la pregunta anterior, que recurso natural usted considera se afectaran: Flora ☒ Fauna ☒ R. Hídrico ☒ Aire ☐ Suelo ☐ Otros _____
- ¿En cuanto a la seguridad vial considera usted que habría algún efecto?
Sí ☒ No ☐ No Sabe ☐ No Opina ☐
Explique _____
- ¿Qué le recomienda al Promotor para la adecuada ejecución de esta obra?
Regular la ruta de los camiones

MUCHAS GRACIAS

Consultor: Ing., Mgt. Lizandro Arias T.

Registro Auditor Ambiental: DIPROCA AA-03-13. Registro de Consultor N° IAR-024-97.

Correo electrónico: Larias19@hotmail.com, Celular. 66778472

842

ESTUDIO DE IMPACTO AMBIENTAL CATEGORÍA III
 PROYECTO: MIRADOR DEL CIELO
 PROMOTOR: GREEN VALLEY PANAMA, S.A

ENCUESTA PÚBLICA Estudio de Impacto Ambiental, Categoría III

PROYECTO: MIRADOR DEL CIELO

PROMOTOR: GREEN VALLEY PANAMA, S.A

Ubicación: Corregimiento de Pedregal, Distrito y Provincia de Panamá

Fecha: 20/10/17 Nombre Encuestado: Antonio Vasquez
Cesar Bonelua

Generales del Encuestado

Sexo: Masculino ☒ Femenino ☐
 Edad: 18- 29 ☐ 30-39 ☐ Mayor de 40 ☒
 Educación: Primaria ☐ Secundaria ☒ Universitaria ☐
 Vive en el Área ☒ Trabaja en el Área ☐ Visita el Área ☐

Cuestionario

- ¿Sabe que próximamente se desarrollará un proyecto denominado, **MIRADOR DEL CIELO**? Sí ☒ No ☐ No Sabe ☐ No Opina ☐
 Observación: El encuestador y el encuestado en este renglón conversan sobre el proyecto y el encuestador explica la descripción del proyecto.
- ¿Considera que el Proyecto beneficiará al desarrollo de la Comunidad y ofrecer oportunidades? Sí ☐ No ☒ No Sabe ☐ No Opina ☐
- ¿Considera positivo el desarrollo del Proyecto? Sí ☐ No ☒ No Sabe ☐ No Opina ☐
- En caso que sea negativa la pregunta anterior, ¿podiera especificar por qué?

- Considera que el Proyecto lo afectará personalmente. Sí ☐ No ☒ Sabe ☐ No Opina ☐
- ¿Considera que habrá afectación de los recursos naturales?:
 Sí ☒ No ☐ No Sabe ☐ No Opina ☐
- En caso de positiva la pregunta anterior, que recurso natural usted considera se afectaran: Flora ☒ Fauna ☒ R. Hídrico ☒ Aire ☐ Suelo ☐ Otros _____
- ¿En cuanto a la seguridad vial considera usted que habría algún efecto?
 Sí ☐ No ☐ No Sabe ☐ No Opina ☒
 Explique _____
- ¿Qué le recomienda al Promotor para la adecuada ejecución de esta obra?
Regular la velocidad de los camiones

MUCHAS GRACIAS

Consultor: Ing., Mgt. Lizandro Arias T.

Registro Autor: Ambiental: DIPROCA AA-03-13. Registro de Consultor N° IAR-024-97.

Correo electrónico: Larias79@hotmail.com, Celular, 66378472

ESTUDIO DE IMPACTO AMBIENTAL CATEGORÍA III

PROYECTO: MIRADOR DEL CIELO

PROMOTOR: GREEN VALLEY PANAMA, S.A

ENCUESTA PÚBLICA Estudio de Impacto Ambiental, Categoría III

PROYECTO: MIRADOR DEL CIELO

PROMOTOR: GREEN VALLEY PANAMA, S.A

Ubicación: Corregimiento de Pedregal, Distrito y Provincia de Panamá

Fecha: 20/10/17 Nombre Encuestado: Antonio Arinquez
Cmo Borsdea

Generales del Encuestado

Sexo: Masculino ☒ Femenino ☐
 Edad: 18- 29 ☐ 30-39 ☐ Mayor de 40 ☒
 Educación: Primaria ☐ Secundaria ☒ Universitaria ☐
 Vive en el Área ☒ Trabaja en el Área ☐ Visita el Área ☐

Cuestionario

- ¿Sabe que próximamente se desarrollará un proyecto denominado, **MIRADOR DEL CIELO**? Sí ☒ No ☐ No Sabe ☐ No Opina ☐
 Observación: El encuestador y el encuestado en este renglón conversan sobre el proyecto y el encuestador explica la descripción del proyecto.
- ¿Considera que el Proyecto beneficiará al desarrollo de la Comunidad y ofrecer oportunidades? Sí ☐ No ☒ No Sabe ☐ No Opina ☐
- ¿Considera positivo el desarrollo del Proyecto? Sí ☐ No ☒ No Sabe ☐ No Opina ☐
- En caso que sea negativa la pregunta anterior, ¿podiera especificar por qué?

- Considera que el Proyecto lo afectará personalmente. Sí ☐ No ☒ Sabe ☐ No Opina ☐
- ¿Considera que habrá afectación de los recursos naturales?:
 Sí ☒ No ☐ No Sabe ☐ No Opina ☐
- En caso de positiva la pregunta anterior, que recurso natural usted considera se afectaran: Flora ☒ Fauna ☒ R. Hídrico ☒ Aire ☐ Suelo ☐ Otros _____
- ¿En cuanto a la seguridad vial considera usted que habría algún efecto?
 Sí ☐ No ☒ No Sabe ☐ No Opina ☐
 Explique _____
- ¿Qué le recomienda al Promotor para la adecuada ejecución de esta obra?

MUCHAS GRACIAS

Consultor: Ing., Mgt. Lizanaro Arias T.

Registro Auditor Ambiental: DIPROCA AA-03-13, Registro de Consultor N° IAR-024-97.

Correo electrónico: Larias19@hotmail.com, Celular: 66778472

844

ESTUDIO DE IMPACTO AMBIENTAL CATEGORÍA III

PROYECTO: MIRADOR DEL CIELO

PROMOTOR: GREEN VALLEY PANAMA, S.A

ENCUESTA PÚBLICA

Estudio de Impacto Ambiental, Categoría III

PROYECTO: MIRADOR DEL CIELO

PROMOTOR: GREEN VALLEY PANAMA, S.A

Ubicación: Corregimiento de Pedregal, Distrito y Provincia de Panamá

Fecha: 26/10/17 Nombre Encuestado: Juiss Antonio BainesCris Barahona**Generales del Encuestado**

Sexo: Masculino ☒ Femenino ☐
 Edad: 18- 29 ☐ 30-39 ☐ Mayor de 40 ☒
 Educación: Primaria ☐ Secundaria ☐ Universitaria ☒
 Vive en el Área ☒ Trabaja en el Área ☐ Visita el Área ☐

Cuestionario

- ¿Sabe que próximamente se desarrollará un proyecto denominado, **MIRADOR DEL CIELO**? Sí ☒ No ☐ No Sabe ☐ No Opina ☐
 Observación: El encuestador y el encuestado en este renglón conversan sobre el proyecto y el encuestador explica la descripción del proyecto.

- ¿Considera que el Proyecto beneficiará al desarrollo de la Comunidad y ofrecer oportunidades? Sí ☒ No ☐ No Sabe ☐ No Opina ☐

- ¿Considera positivo el desarrollo del Proyecto? Sí ☐ No ☐ No Sabe ☒ No Opina ☐

- En caso que sea negativa la pregunta anterior, ¿podiera especificar por qué?

- Considera que el Proyecto lo afectará personalmente. Sí ☐ No ☒ Sabe ☐ No Opina ☐

- ¿Considera que habrá afectación de los recursos naturales?:
 Sí ☒ No ☐ No Sabe ☐ No Opina ☐

- En caso de positiva la pregunta anterior, que recurso natural usted considera se afectaran: Flora ☒ Fauna ☒ R. Hídrico ☒ Aire ☐ Suelo ☐ Otros ☐

- ¿En cuanto a la seguridad vial considera usted que habría algún efecto?
 Sí ☐ No ☐ No Sabe ☒ No Opina ☐
 Explique _____

- ¿Qué le recomienda al Promotor para la adecuada ejecución de esta obra?

Que celebren banderillas cuando inicien los trabajos**MUCHAS GRACIAS**

Consultor: Ing., Mge. Lizandro Arias T.

Registro Auditor Ambiental: DIPROCA AA-03-13. Registro de Consultor N° IAR-024-97

Correo electrónico: larias19@hotmail.com, Celular: 66778472

ESTUDIO DE IMPACTO AMBIENTAL CATEGORÍA III
 PROYECTO: MIRADOR DEL CIELO
 PROMOTOR: GREEN VALLEY PANAMA, S.A

ENCUESTA PÚBLICA **Estudio de Impacto Ambiental, Categoría III**

PROYECTO: MIRADOR DEL CIELO
PROMOTOR: GREEN VALLEY PANAMA, S.A
Ubicación: Corregimiento de Pedregal, Distrito y Provincia de Panamá

Fecha: _____ Nombre Encuestado: Jairo Castillo
Cuno Bandera

Generales del Encuestado

Sexo: Masculino ☒ Femenino ☐
 Edad: 18- 29 ☐ 30-39 ☒ Mayor de 40 ☐
 Educación: Primaria ☐ Secundaria ☐ Universitaria ☒
 Vive en el Área ☒ Trabaja en el Área ☐ Visita el Área ☐

Cuestionario

- ¿Sabe que próximamente se desarrollará un proyecto denominado, **MIRADOR DEL CIELO**? Sí ☒ No ☐ No Sabe ☐ No Opina ☐
 Observación: El encuestador y el encuestado en este renglón conversan sobre el proyecto y el encuestador explica la descripción del proyecto.
- ¿Considera que el Proyecto beneficiará al desarrollo de la Comunidad y ofrecer oportunidades? Sí ☒ No ☐ No Sabe ☐ No Opina ☐
- ¿Considera positivo el desarrollo del Proyecto? Sí ☒ No ☐ No Sabe ☐ No Opina ☐
- En caso que sea negativa la pregunta anterior, ¿podiera especificar por qué?

- Considera que el Proyecto lo afectará personalmente. Sí ☐ No ☒ Sabe ☐ No Opina ☐
- ¿Considera que habrá afectación de los recursos naturales?:
 Sí ☒ No ☐ No Sabe ☐ No Opina ☐
- En caso de positiva la pregunta anterior, que recurso natural usted considera se afectaran: Flora ☒ Fauna ☒ R. Hídrico ☒ Aire ☐ Suelo ☐ Otros _____
- ¿En cuanto a la seguridad vial considera usted que habría algún efecto?
 Sí ☒ No ☐ No Sabe ☐ No Opina ☐
 Explique _____
- ¿Qué le recomienda al Promotor para la adecuada ejecución de esta obra?
Que se realice más divulgación del proyecto.

MUCHAS GRACIAS

Consultor: Ing., Mgt. Lizanaro Arias T.
 Registro Auditor Ambiental: DIPROCA AA-03-13. Registro de Consultor N° IAR-024-97.
 Correo electrónico: Larias19@hotmail.com. Celular, 66778472

ESTUDIO DE IMPACTO AMBIENTAL CATEGORÍA III
 PROYECTO: MIRADOR DEL CIELO
 PROMOTOR: GREEN VALLEY PANAMA, S.A.

ENCUESTA PÚBLICA Estudio de Impacto Ambiental, Categoría III

PROYECTO: MIRADOR DEL CIELO

PROMOTOR: GREEN VALLEY PANAMA, S.A

Ubicación: Corregimiento de Pedregal, Distrito y Provincia de Panamá

Fecha: 28/10/17 Nombre Encuestado: Laura Costrellon
Cerro Barú

Generales del Encuestado

Sexo: Masculino ☐ Femenino ☒
 Edad: 18- 29 ☐ 30-39 ☒ Mayor de 40 ☐
 Educación: Primaria ☐ Secundaria ☒ Universitaria ☐
 Vive en el Área ☒ Trabaja en el Área ☐ Visita el Área ☐

Cuestionario

- ¿Sabe que próximamente se desarrollará un proyecto denominado, **MIRADOR DEL CIELO**? Sí ☒ No ☐ No Sabe ☐ No Opina ☐
 Observación: El encuestador y el encuestado en este renglón conversan sobre el proyecto y el encuestador explica la descripción del proyecto.
- ¿Considera que el Proyecto beneficiará al desarrollo de la Comunidad y ofrecer oportunidades? Sí ☒ No ☐ No Sabe ☐ No Opina ☐
- ¿Considera positivo el desarrollo del Proyecto? Sí ☒ No ☐ No Sabe ☐ No Opina ☐
- En caso que sea negativa la pregunta anterior, ¿podría especificar por qué?

- Considera que el Proyecto lo afectará personalmente. Sí ☐ No ☒ Sabe ☐ No Opina ☐
- ¿Considera que habrá afectación de los recursos naturales?:
 Sí ☒ No ☐ No Sabe ☐ No Opina ☐
- En caso de positiva la pregunta anterior, que recurso natural usted considera se afectaran: Flora ☒ Fauna ☒ R. Hídrico ☒ Aire ☐ Suelo ☐ Otros _____
- ¿En cuanto a la seguridad vial considera usted que habría algún efecto?
 Sí ☒ No ☐ No Sabe ☐ No Opina ☐
 Explique _____
- ¿Qué le recomienda al Promotor para la adecuada ejecución de esta obra?
Renovación de campo base

MUCHAS GRACIAS

Consultor: Ing., Mgt. Lizamarí Arias T.

Registro Auditor Ambiental: DIPROCA AA-03-13, Registro de Consultor N° IAR-024-97

Correo electrónico: l.arias19@hotmail.com, Celular, 66778472

847

ESTUDIO DE IMPACTO AMBIENTAL CATEGORÍA III
 PROYECTO: MIRADOR DEL CIELO
 PROMOTOR: GREEN VALLEY PANAMA, S.A.

ENCUESTA PÚBLICA Estudio de Impacto Ambiental, Categoría III

PROYECTO: MIRADOR DEL CIELO

PROMOTOR: GREEN VALLEY PANAMA, S.A

Ubicación: Corregimiento de Pedregal, Distrito y Provincia de Panamá

Fecha: 28/10/17 **Nombre Encuestado:** Luis Calderón
Cero Bodega

Generales del Encuestado

Sexo: Masculino ☒ Femenino ☐
Edad: 18- 29 ☒ 30-39 ☐ Mayor de 40 ☐
Educación: Primaria ☐ Secundaria ☒ Universitaria ☐
Vive en el Área ☒ **Trabaja en el Área** ☐ **Visita el Área** ☐

Cuestionario

- ¿Sabe que próximamente se desarrollará un proyecto denominado, **MIRADOR DEL CIELO**? Sí ☐ No ☒ No Sabe ☐ No Opina ☐
 Observación: El encuestador y el encuestado en este renglón conversan sobre el proyecto y el encuestador explica la descripción del proyecto.
- ¿Considera que el Proyecto beneficiará al desarrollo de la Comunidad y ofrecer oportunidades? Sí ☐ No ☐ No Sabe ☒ No Opina ☐
- ¿Considera positivo el desarrollo del Proyecto? Sí ☐ No ☐ No Sabe ☒ No Opina ☐
- En caso que sea negativa la pregunta anterior, ¿podría especificar por qué?

- Considera que el Proyecto lo afectará personalmente. Sí ☐ No ☒ Sabe ☐ No Opina ☐
- ¿Considera que habrá afectación de los recursos naturales?:
 Sí ☒ No ☐ No Sabe ☐ No Opina ☐
- En caso de positiva la pregunta anterior, que recurso natural usted considera se afectaran: Flora ☒ Fauna ☒ R. Hídrico ☒ Aire ☐ Suelo ☐ Otros _____
- ¿En cuanto a la seguridad vial considera usted que habría algún efecto?
 Sí ☒ No ☐ No Sabe ☐ No Opina ☐
 Explique _____
- ¿Qué le recomienda al Promotor para la adecuada ejecución de esta obra?
Señalizar las áreas de trabajo.

MUCHAS GRACIAS

Consultor: Ing., Mgt. Lizanaro Arias T.
 Registro Auditor Ambiental: DIPROCA AA-03-13. Registro de Consultor N° IAR-024-97.
 Correo electrónico: Larias19@hotmail.com, Celular, 66778472

ESTUDIO DE IMPACTO AMBIENTAL CATEGORÍA III

PROYECTO: MIRADOR DEL CIELO

PROMOTOR: GREEN VALLEY PANAMA, S.A.

ENCUESTA PÚBLICA

Estudio de Impacto Ambiental, Categoría III

PROYECTO: MIRADOR DEL CIELO

PROMOTOR: GREEN VALLEY PANAMA, S.A.

Ubicación: Corregimiento de Pedregal, Distrito y Provincia de Panamá

Fecha: 28/10/17 Nombre Encuestado: Alex SolisCmo. Bandera**Generales del Encuestado**

Sexo: Masculino ☒ Femenino ☐
 Edad: 18- 29 ☐ 30-39 ☐ Mayor de 40 ☒
 Educación: Primaria ☐ Secundaria ☐ Universitaria ☒
 Vive en el Área ☒ Trabaja en el Área ☐ Visita el Área ☐

Cuestionario

- ¿Sabe que próximamente se desarrollará un proyecto denominado, **MIRADOR DEL CIELO**? Sí ☐ No ☒ No Sabe ☐ No Opina ☐

Observación: El encuestador y el encuestado en este renglón conversan sobre el proyecto y el encuestador explica la descripción del proyecto.

- ¿Considera que el Proyecto beneficiará al desarrollo de la Comunidad y ofrecer oportunidades? Sí ☐ No ☒ No Sabe ☐ No Opina ☐

- ¿Considera positivo el desarrollo del Proyecto? Sí ☐ No ☐ No Sabe ☒ No Opina ☐

- En caso que sea negativa la pregunta anterior, ¿podiera especificar por qué?

- Considera que el Proyecto lo afectará personalmente. Sí ☐ No ☒ Sabe ☐ No Opina ☐

- ¿Considera que habrá afectación de los recursos naturales?:
Sí ☒ No ☐ No Sabe ☐ No Opina ☐

- En caso de positiva la pregunta anterior, que recurso natural usted considera se afectaran: Flora ☒ Fauna ☒ R. Hídrico ☐ Aire ☒ Suelo ☒ Otros ☐

- ¿En cuanto a la seguridad vial considera usted que habría algún efecto?

Sí ☒ No ☐ No Sabe ☐ No Opina ☐

Explique _____

- ¿Qué le recomienda al Promotor para la adecuada ejecución de esta obra?

Que regulen la velocidad de los camiones**MUCHAS GRACIAS**

Consultor: Ing., Mgt. Lizandro Arias T.

Registro Auditor Ambiental: DIPROCA AA-03-13. Registro de Consultor N° IAR-024-97.

Correo electrónico: Larias19@hotmail.com. Celular, 66778472

849

ESTUDIO DE IMPACTO AMBIENTAL CATEGORÍA III

PROYECTO: MIRADOR DEL CIELO

PROMOTOR: GREEN VALLEY PANAMA, S.A

ENCUESTA PÚBLICA Estudio de Impacto Ambiental, Categoría III

PROYECTO: MIRADOR DEL CIELO

PROMOTOR: GREEN VALLEY PANAMA, S.A

Ubicación: Corregimiento de Pedregal, Distrito y Provincia de Panamá

Fecha: 20/10/17 Nombre Encuestado: Concepción QuintoCenso Barrios**Generales del Encuestado**

Sexo: Masculino ☐ Femenino ☒
 Edad: 18-29 ☒ 30-39 ☐ Mayor de 40 ☐
 Educación: Primaria ☐ Secundaria ☒ Universitaria ☐
 Vive en el Área ☒ Trabaja en el Área ☐ Visita el Área ☐

Cuestionario

- ¿Sabe que próximamente se desarrollará un proyecto denominado, **MIRADOR DEL CIELO**? Sí ☒ No ☐ No Sabe ☐ No Opina ☐
 Observación: El encuestador y el encuestado en este renglón conversan sobre el proyecto y el encuestador explica la descripción del proyecto.

- ¿Considera que el Proyecto beneficiará al desarrollo de la Comunidad y ofrecer oportunidades? Sí ☒ No ☐ No Sabe ☐ No Opina ☐

- ¿Considera positivo el desarrollo del Proyecto? Sí ☐ No ☐ No Sabe ☒ No Opina ☐

- En caso que sea negativa la pregunta anterior, ¿podiera especificar por qué?

- Considera que el Proyecto lo afectará personalmente. Sí ☐ No ☒ Sabe ☐ No Opina ☐

- ¿Considera que habrá afectación de los recursos naturales?:
 Sí ☒ No ☐ No Sabe ☐ No Opina ☐

- En caso de positiva la pregunta anterior, que recurso natural usted considera se afectaran: Flora ☒ Fauna ☒ R. Hídrico ☒ Aire ☐ Suelo ☐ Otros ☐

- ¿En cuanto a la seguridad vial considera usted que habría algún efecto?
 Sí ☒ No ☐ No Sabe ☐ No Opina ☐
 Explique _____

- ¿Qué le recomienda al Promotor para la adecuada ejecución de esta obra?

Cumplir con las medidas de mitigación del estudio**MUCHAS GRACIAS**

Consultor: Ing., Mgt. Lizandro Arias T.

Registro Auditor Ambiental: DIPROCA AA-03-13. Registro de Consultor N° IAR-024-97.

Correo electrónico: larias19@hotmail.com, Celular, 66778472

850

ESTUDIO DE IMPACTO AMBIENTAL CATEGORÍA III
 PROYECTO: MIRADOR DEL CIELO
 PROMOTOR: GREEN VALLEY PANAMA, S.A

ENCUESTA PÚBLICA Estudio de Impacto Ambiental, Categoría III

PROYECTO: MIRADOR DEL CIELO
PROMOTOR: GREEN VALLEY PANAMA, S.A
Ubicación: Corregimiento de Pedregal, Distrito y Provincia de Panamá

Fecha: 20/10/17 Nombre Encuestado: Luis Martínez Cero Bordeu

Generales del Encuestado

Sexo: Masculino ☒ Femenino ☐
 Edad: 18-29 ☐ 30-39 ☐ Mayor de 40 ☒
 Educación: Primaria ☐ Secundaria ☒ Universitaria ☐
 Vive en el Área ☒ Trabaja en el Área ☐ Visita el Área ☐

Cuestionario

- ¿Sabe que próximamente se desarrollará un proyecto denominado, **MIRADOR DEL CIELO**? Sí ☒ No ☐ No Sabe ☐ No Opina ☐
 Observación: El encuestador y el encuestado en este renglón conversan sobre el proyecto y el encuestador explica la descripción del proyecto.
- ¿Considera que el Proyecto beneficiará al desarrollo de la Comunidad y ofrecer oportunidades? Sí ☐ No ☒ No Sabe ☐ No Opina ☐
- ¿Considera positivo el desarrollo del Proyecto? Sí ☐ No ☒ No Sabe ☐ No Opina ☐
- En caso que sea negativa la pregunta anterior, ¿podría especificar por qué?

- Considera que el Proyecto lo afectará personalmente. Sí ☐ No ☒ Sabe ☐ No Opina ☐
- ¿Considera que habrá afectación de los recursos naturales?:
 Sí ☒ No ☐ No Sabe ☐ No Opina ☐
- En caso de positiva la pregunta anterior, que recurso natural usted considera se afectaran: Flora ☒ Fauna ☒ R. Hídrico ☒ Aire ☒ Suelo ☐ Otros _____
- ¿En cuanto a la seguridad vial considera usted que habría algún efecto?
 Sí ☒ No ☐ No Sabe ☐ No Opina ☐
 Explique _____
- ¿Qué le recomienda al Promotor para la adecuada ejecución de esta obra?
Regular la velocidad de los camiones

MUCHAS GRACIAS

Consultor: Ing., Mgt. Lizanaro Arias T.
 Registro Auditor Ambiental: DIPROCA AA-03-13. Registro de Consultor N° IAR-024-97.
 Correo electrónico: arias19@hotmail.com. Celular: 66752472

ESTUDIO DE IMPACTO AMBIENTAL CATEGORÍA III
 PROYECTO: MIRADOR DEL CIELO
 PROMOTOR: GREEN VALLEY PANAMA, S.A.

ENCUESTA PÚBLICA Estudio de Impacto Ambiental, Categoría III

PROYECTO: MIRADOR DEL CIELO

PROMOTOR: GREEN VALLEY PANAMA, S.A

Ubicación: Corregimiento de Pedregal, Distrito y Provincia de Panamá

Fecha: 20/10/17 Nombre Encuestado: Maria Castro de Barahona

Generales del Encuestado

Sexo: Masculino ☐ Femenino ☒
 Edad: 18- 29 ☐ 30-39 ☒ Mayor de 40 ☐
 Educación: Primaria ☐ Secundaria ☒ Universitaria ☐
 Vive en el Área ☒ Trabaja en el Área ☐ Visita el Área ☐

Cuestionario

- ¿Sabe que próximamente se desarrollará un proyecto denominado, **MIRADOR DEL CIELO**? Sí ☒ No ☐ No Sabe ☐ No Opina ☐
 Observación: El encuestador y el encuestado en este renglón conversan sobre el proyecto y el encuestador explica la descripción del proyecto.
- ¿Considera que el Proyecto beneficiará al desarrollo de la Comunidad y ofrecer oportunidades? Sí ☒ No ☐ No Sabe ☐ No Opina ☐
- ¿Considera positivo el desarrollo del Proyecto? Sí ☒ No ☐ No Sabe ☐ No Opina ☐
- En caso que sea negativa la pregunta anterior, ¿podiera especificar por qué?

- Considera que el Proyecto lo afectará personalmente. Sí ☐ No ☒ Sabe ☐ No Opina ☐
- ¿Considera que habrá afectación de los recursos naturales?:
 Sí ☒ No ☐ No Sabe ☐ No Opina ☐
- En caso de positiva la pregunta anterior, que recurso natural usted considera se afectaran: Flora ☒ Fauna ☒ R. Hídrico ☒ Aire ☐ Suelo ☐ Otros _____
- ¿En cuanto a la seguridad vial considera usted que habría algún efecto?
 Sí ☐ No ☐ No Sabe ☒ No Opina ☐
 Explique _____
- ¿Qué le recomienda al Promotor para la adecuada ejecución de esta obra?
Regular la movilidad de los camiones

MUCHAS GRACIAS

Consultor: Ing., Mgt. Lizandro Arias T.

Registro Auditor Ambiental: DIPROCA AA-03-13. Registro de Consultor N° IAR-024-97

Correo electrónico: larias19@hotmail.com, Celular. 66778472

ESTUDIO DE IMPACTO AMBIENTAL CATEGORÍA III
PROYECTO: MIRADOR DEL CIELO
PROMOTOR: GREEN VALLEY PANAMA, S.A

ENCUESTA PÚBLICA
Estudio de Impacto Ambiental, Categoría III

PROYECTO: MIRADOR DEL CIELO
PROMOTOR: GREEN VALLEY PANAMA, S.A
Ubicación: Corregimiento de Pedregal, Distrito y Provincia de Panamá

Fecha: 28/10/17 Nombre Encuestado: Joselitta Rega
da Borselina #03

Generales del Encuestado

Sexo: Masculino ☐ Femenino ☒
Edad: 18- 29 ☐ 30-39 ☐ Mayor de 40 ☒
Educación: Primaria ☐ Secundaria ☐ Universitaria ☒
Vive en el Área ☒ Trabaja en el Área ☐ Visita el Área ☐

Cuestionario

- ¿Sabe que próximamente se desarrollará un proyecto denominado, **MIRADOR DEL CIELO**? Sí ☒ No ☐ No Sabe ☐ No Opina ☐
Observación: El encuestador y el encuestado en este renglón conversan sobre el proyecto y el encuestador explica la descripción del proyecto.
- ¿Considera que el Proyecto beneficiará al desarrollo de la Comunidad y ofrecer oportunidades? Sí ☐ No ☒ No Sabe ☐ No Opina ☐
- ¿Considera positivo el desarrollo del Proyecto? Sí ☐ No ☒ No Sabe ☐ No Opina ☐
- En caso que sea negativa la pregunta anterior, ¿podría especificar por qué?

- Considera que el Proyecto lo afectará personalmente. Sí ☐ No ☒ Sabe ☐ No Opina ☐
- ¿Considera que habrá afectación de los recursos naturales?:
Sí ☒ No ☐ No Sabe ☐ No Opina ☐
- En caso de positiva la pregunta anterior, que recurso natural usted considera se afectaran: Flora ☒ Fauna ☒ R. Hídrico ☒ Aire ☐ Suelo ☐ Otros _____
- ¿En cuanto a la seguridad vial considera usted que habría algún efecto?
Sí ☐ No ☐ No Sabe ☒ No Opina ☐
Explique _____
- ¿Qué le recomienda al Promotor para la adecuada ejecución de esta obra?

MUCHAS GRACIAS

Consultor: Ing., Mgt. Lizandro Arias T.
Registro Auditor Ambiental: DIPROCA AA-03-13. Registro de Consultor Nº IAR-024-97
Correo electrónico: larias19@hotmail.com, Celular, 66778472

ESTUDIO DE IMPACTO AMBIENTAL CATEGORÍA III

PROYECTO: MIRADOR DEL CIELO

PROMOTOR: GREEN VALLEY PANAMA, S.A

ENCUESTA PÚBLICA
Estudio de Impacto Ambiental, Categoría III

PROYECTO: MIRADOR DEL CIELO

PROMOTOR: GREEN VALLEY PANAMA, S.A

Ubicación: Corregimiento de Pedregal, Distrito y Provincia de Panamá

Fecha: 28/10/17 Nombre Encuestado: Amelia Rincón
Cmo Banderero

Generales del Encuestado

Sexo: Masculino ☐ Femenino ☒
Edad: 18- 29 ☐ 30-39 ☐ Mayor de 40 ☒
Educación: Primaria ☐ Secundaria ☐ Universitaria ☒
Vive en el Área ☒ Trabaja en el Área ☐ Visita el Área ☐

Cuestionario

- ¿Sabe que próximamente se desarrollará un proyecto denominado, **MIRADOR DEL CIELO**? Sí ☒ No ☐ No Sabe ☐ No Opina ☐
Observación: El encuestador y el encuestado en este renglón conversan sobre el proyecto y el encuestador explica la descripción del proyecto.
- ¿Considera que el Proyecto beneficiará al desarrollo de la Comunidad y ofrecer oportunidades? Sí ☒ No ☐ No Sabe ☐ No Opina ☐
- ¿Considera positivo el desarrollo del Proyecto? Sí ☒ No ☐ No Sabe ☐ No Opina ☐
- En caso que sea negativa la pregunta anterior, ¿podiera especificar por qué?

- Considera que el Proyecto lo afectará personalmente. Sí ☐ No ☒ Sabe ☐ No Opina ☐
- ¿Considera que habrá afectación de los recursos naturales?:
Sí ☒ No ☐ No Sabe ☐ No Opina ☐
- En caso de positiva la pregunta anterior, que recurso natural usted considera se afectaran: Flora ☐ Fauna ☒ R. Hídrico ☒ Aire ☐ Suelo ☐ Otros _____
- ¿En cuanto a la seguridad vial considera usted que habría algún efecto?
Sí ☐ No ☒ No Sabe ☐ No Opina ☐
Explique _____
- ¿Qué le recomienda al Promotor para la adecuada ejecución de esta obra?

MUCHAS GRACIAS

Consultor: Ing., Mgt. Lizandro Arias T.

Registro Auditor Ambiental: DIPROCA AA-03-13. Registro de Consultor N° IAR-024-97.

Correo electrónico: larias19@hotmail.com, Celular. 66778472

ESTUDIO DE IMPACTO AMBIENTAL CATEGORÍA III

PROYECTO: MIRADOR DEL CIELO

PROMOTOR: GREEN VALLEY PANAMA, S.A

ENCUESTA PÚBLICA

Estudio de Impacto Ambiental, Categoría III

PROYECTO: MIRADOR DEL CIELO

PROMOTOR: GREEN VALLEY PANAMA, S.A

Ubicación: Corregimiento de Pedregal, Distrito y Provincia de Panamá

Fecha: 20/10/17 Nombre Encuestado: Elena Costrellan
Cerro Barú

Generales del Encuestado

Sexo: Masculino ☐ Femenino ☒
 Edad: 18-29 ☐ 30-39 ☐ Mayor de 40 ☒
 Educación: Primaria ☐ Secundaria ☒ Universitaria ☐
 Vive en el Área ☒ Trabaja en el Área ☐ Visita el Área ☐

Cuestionario

- ¿Sabe que próximamente se desarrollará un proyecto denominado, **MIRADOR DEL CIELO**? Sí ☒ No ☐ No Sabe ☐ No Opina ☐
 Observación: El encuestador y el encuestado en este renglón conversan sobre el proyecto y el encuestador explica la descripción del proyecto.

- ¿Considera que el Proyecto beneficiará al desarrollo de la Comunidad y ofrecer oportunidades? Sí ☒ No ☐ No Sabe ☐ No Opina ☐

- ¿Considera positivo el desarrollo del Proyecto? Sí ☒ No ☐ No Sabe ☐ No Opina ☐

- En caso que sea negativa la pregunta anterior, ¿podiera especificar por qué?

- Considera que el Proyecto lo afectará personalmente. Sí ☐ No ☒ Sabe ☐ No Opina ☐

- ¿Considera que habrá afectación de los recursos naturales?:
 Si ☒ No ☐ No Sabe ☐ No Opina ☐

- En caso de positiva la pregunta anterior, que recurso natural usted considera se afectaran: Flora ☒ Fauna ☒ R. Hídrico ☒ Aire ☐ Suelo ☐ Otros ☐

- ¿En cuanto a la seguridad vial considera usted que habría algún efecto?

Sí ☐ No ☐ No Sabe ☒ No Opina ☐

Explique _____

- ¿Qué le recomienda al Promotor para la adecuada ejecución de esta obra?

Algun trabajo a la comunidad

MUCHAS GRACIAS

Consultor: Ing., Mgt. Lizandro Arias T.

Registro Auditor Ambiental: DIPROCA AA-03-13. Registro de Consultor N° IAR-024-97.

Correo electrónico: Larias19@hotmail.com. Celular, 66778472

855

ESTUDIO DE IMPACTO AMBIENTAL CATEGORÍA III
 PROYECTO: MIRADOR DEL CIELO
 PROMOTOR: GREEN VALLEY PANAMA, S.A

ENCUESTA PÚBLICA Estudio de Impacto Ambiental, Categoría III

PROYECTO: MIRADOR DEL CIELO

PROMOTOR: GREEN VALLEY PANAMA, S.A

Ubicación: Corregimiento de Pedregal, Distrito y Provincia de Panamá

Fecha: 20/10/17 **Nombre Encuestado:** Ana Luisa Díaz
Cerro Bordo

Generales del Encuestado

Sexo: Masculino ☒ Femenino ☒
Edad: 18- 29 ☒ 30-39 ☐ Mayor de 40 ☐
Educación: Primaria ☐ Secundaria ☒ Universitaria ☐
Vive en el Área ☒ **Trabaja en el Área** ☐ **Visita el Área** ☐

Cuestionario

- ¿Sabe que próximamente se desarrollará un proyecto denominado, **MIRADOR DEL CIELO**? Sí ☒ No ☐ No Sabe ☐ No Opina ☐
 Observación: El encuestador y el encuestado en este renglón conversan sobre el proyecto y el encuestador explica la descripción del proyecto.
- ¿Considera que el Proyecto beneficiará al desarrollo de la Comunidad y ofrecer oportunidades? Sí ☒ No ☐ No Sabe ☐ No Opina ☐
- ¿Considera positivo el desarrollo del Proyecto? Sí ☒ No ☐ No Sabe ☐ No Opina ☐
- En caso que sea negativa la pregunta anterior, ¿podría especificar por qué?

- Considera que el Proyecto lo afectará personalmente. Sí ☐ No ☒ Sabe ☐ No Opina ☐
- ¿Considera que habrá afectación de los recursos naturales?:
 Sí ☒ No ☐ No Sabe ☐ No Opina ☐
- En caso de positiva la pregunta anterior, que recurso natural usted considera se afectaran: Flora ☒ Fauna ☒ R. Hídrico ☒ Aire ☐ Suelo ☐ Otros _____
- ¿En cuanto a la seguridad vial considera usted que habría algún efecto?
 Sí ☐ No ☐ No Sabe ☐ No Opina ☒
 Explique _____
- ¿Qué le recomienda al Promotor para la adecuada ejecución de esta obra?
Que trabaje a la comunidad

MUCHAS GRACIAS

Consultor: Ing., Mgt. Lizandro Arias T.

Registro Auditor Ambiental: DIPROCA AA-03-13, Registro de Consultor N°: AR-024-97

Correo electrónico: larias29@hotmail.com, Celular, 66778472

856

ESTUDIO DE IMPACTO AMBIENTAL CATEGORÍA III
 PROYECTO: MIRADOR DEL CIELO
 PROMOTOR: GREEN VALLEY PANAMA, S.A.

ENCUESTA PÚBLICA Estudio de Impacto Ambiental, Categoría III

PROYECTO: MIRADOR DEL CIELO
PROMOTOR: GREEN VALLEY PANAMA, S.A
Ubicación: Corregimiento de Pedregal, Distrito y Provincia de Panamá

Fecha: 20/10/17 Nombre Encuestado: Esther Medina
Ciro Barahona

Generales del Encuestado

Sexo: Masculino ☐ Femenino ☒
 Edad: 18-29 ☒ 30-39 ☐ Mayor de 40 ☐
 Educación: Primaria ☐ Secundaria ☒ Universitaria ☐
 Vive en el Área ☐ Trabaja en el Área ☒ Visita el Área ☐

Cuestionario

- ¿Sabe que próximamente se desarrollará un proyecto denominado, **MIRADOR DEL CIELO**? Sí ☒ No ☐ No Sabe ☐ No Opina ☐
 Observación: El encuestador y el encuestado en este renglón conversan sobre el proyecto y el encuestador explica la descripción del proyecto.

- ¿Considera que el Proyecto beneficiará al desarrollo de la Comunidad y ofrecer oportunidades? Sí ☒ No ☐ No Sabe ☐ No Opina ☐

- ¿Considera positivo el desarrollo del Proyecto? Sí ☒ No ☐ No Sabe ☐ No Opina ☐

- En caso que sea negativa la pregunta anterior, ¿podría especificar por qué?

- Considera que el Proyecto lo afectará personalmente. Sí ☐ No ☒ Sabe ☐ No Opina ☐

- ¿Considera que habrá afectación de los recursos naturales?:
 Sí ☒ No ☐ No Sabe ☐ No Opina ☐

- En caso de positiva la pregunta anterior, que recurso natural usted considera se afectaran: Flora ☒ Fauna ☒ R. Hídrico ☒ Aire ☐ Suelo ☐ Otros ☐

- ¿En cuanto a la seguridad vial considera usted que habría algún efecto?

Sí ☐ No ☐ No Sabe ☐ No Opina ☒

Explique _____

- ¿Qué le recomienda al Promotor para la adecuada ejecución de esta obra?

Regular la velocidad de los camiones

MUCHAS GRACIAS

Consultor: Ing., Mgt. Lizandro Arias T.

Registro Auditor Ambiental: DIPROCA AA-03-13. Registro de Consultor N° IAR-024-97

Correo electrónico: Larias19@hotmail.com, Celular: 66778472

ESTUDIO DE IMPACTO AMBIENTAL CATEGORÍA III
 PROYECTO: MIRADOR DEL CIELO
 PROMOTOR: GREEN VALLEY PANAMA, S.A

ENCUESTA PÚBLICA Estudio de Impacto Ambiental, Categoría III

PROYECTO: MIRADOR DEL CIELO

PROMOTOR: GREEN VALLEY PANAMA, S.A

Ubicación: Corregimiento de Pedregal, Distrito y Provincia de Panamá

Fecha: 20/10/17 Nombre Encuestado: Ramona Salaya
Cmo Bandera

Generales del Encuestado

Sexo: Masculino ☐ Femenino ☒
 Edad: 18- 29 ☐ 30-39 ☒ Mayor de 40 ☐
 Educación: Primaria ☐ Secundaria ☒ Universitaria ☐
 Vive en el Área ☐ Trabaja en el Área ☒ Visita el Área ☐

Cuestionario

- ¿Sabe que próximamente se desarrollará un proyecto denominado, **MIRADOR DEL CIELO**? Sí ☒ No ☐ No Sabe ☐ No Opina ☐
 Observación: El encuestador y el encuestado en este renglón conversan sobre el proyecto y el encuestador explica la descripción del proyecto.
- ¿Considera que el Proyecto beneficiará al desarrollo de la Comunidad y ofrecer oportunidades? Sí ☒ No ☐ No Sabe ☐ No Opina ☐
- ¿Considera positivo el desarrollo del Proyecto? Sí ☒ No ☐ No Sabe ☐ No Opina ☐
- En caso que sea negativa la pregunta anterior, ¿podría especificar por qué?

- Considera que el Proyecto lo afectará personalmente. Sí ☐ No ☒ Sabe ☐ No Opina ☐
- ¿Considera que habrá afectación de los recursos naturales?:
 Sí ☒ No ☐ No Sabe ☐ No Opina ☐
- En caso de positiva la pregunta anterior, que recurso natural usted considera se afectarán: Flora ☐ Fauna ☒ R. Hídrico ☒ Aire ☐ Suelo ☐ Otros _____
- ¿En cuanto a la seguridad vial considera usted que habría algún efecto?
 Sí ☐ No ☐ No Sabe ☐ No Opina ☒
 Explique _____
- ¿Qué le recomienda al Promotor para la adecuada ejecución de esta obra?

MUCHAS GRACIAS

Consultor: Ing., Mgt. Lizandro Arias T.

Registro Auditor Ambiental: DIPROCA AA-03-13. Registro de Consultor N° 1AR-024-97.

Correo electrónico: Larias19@hotmail.com, Celular, 66778472

858

ESTUDIO DE IMPACTO AMBIENTAL CATEGORÍA III
 PROYECTO: MIRADOR DEL CIELO
 PROMOTOR: GREEN VALLEY PANAMA, S.A

ENCUESTA PÚBLICA Estudio de Impacto Ambiental, Categoría III

PROYECTO: MIRADOR DEL CIELO

PROMOTOR: GREEN VALLEY PANAMA, S.A

Ubicación: Corregimiento de Pedregal, Distrito y Provincia de Panamá

Fecha: 28/10/17 Nombre Encuestado: Margot Gamboa

Generales del Encuestado

Sexo: Masculino ☐ Femenino ☒
 Edad: 18- 29 ☐ 30-39 ☐ Mayor de 40 ☒
 Educación: Primaria ☐ Secundaria ☒ Universitaria ☐
 Vive en el Área ☒ Trabaja en el Área ☐ Visita el Área ☐

Cuestionario

- ¿Sabe que próximamente se desarrollará un proyecto denominado, **MIRADOR DEL CIELO**? Sí ☒ No ☐ No Sabe ☐ No Opina ☐
 Observación: El encuestador y el encuestado en este renglón conversan sobre el proyecto y el encuestador explica la descripción del proyecto.
- ¿Considera que el Proyecto beneficiará al desarrollo de la Comunidad y ofrecer oportunidades? Sí ☒ No ☐ No Sabe ☐ No Opina ☐
- ¿Considera positivo el desarrollo del Proyecto? Sí ☒ No ☐ No Sabe ☐ No Opina ☐
- En caso que sea negativa la pregunta anterior, ¿podiera especificar por qué?

- Considera que el Proyecto lo afectará personalmente. Sí ☐ No ☒ Sabe ☐ No Opina ☐
- ¿Considera que habrá afectación de los recursos naturales?:
 Sí ☒ No ☐ No Sabe ☐ No Opina ☐
- En caso de positiva la pregunta anterior, que recurso natural usted considera se afectaran: Flora ☒ Fauna ☒ R. Hídrico ☒ Aire ☐ Suelo ☐ Otros _____
- ¿En cuanto a la seguridad vial considera usted que habría algún efecto?
 Sí ☒ No ☐ No Sabe ☐ No Opina ☐
 Explique _____
- ¿Qué le recomienda al Promotor para la adecuada ejecución de esta obra?
regular la velocidad de los camiones

MUCHAS GRACIAS

Consultor: Ing., Mgt. Lizandro Arias T.

Registro Auditor Ambiental: DIPROCA AA-03-13. Registro de Consultor N° IAR-024-97.

Correo electrónico: larias19@hotmail.com, Celular, 66778472

ESTUDIO DE IMPACTO AMBIENTAL CATEGORÍA III

PROYECTO: MIRADOR DEL CIELO

PROMOTOR: GREEN VALLEY PANAMA, S.A

ENCUESTA PÚBLICA

Estudio de Impacto Ambiental, Categoría III

PROYECTO: MIRADOR DEL CIELO

PROMOTOR: GREEN VALLEY PANAMA, S.A

Ubicación: Corregimiento de Pedregal, Distrito y Provincia de Panamá

Fecha: 20/10/17 Nombre Encuestado: Carolina Duarte**Generales del Encuestado**

Sexo: Masculino ☐ Femenino ☒
 Edad: 18-29 ☒ 30-39 ☐ Mayor de 40 ☐
 Educación: Primaria ☐ Secundaria ☒ Universitaria ☐
 Vive en el Área ☒ Trabaja en el Área ☐ Visita el Área ☐

Cuestionario

- ¿Sabe que próximamente se desarrollará un proyecto denominado, **MIRADOR DEL CIELO**? Sí ☒ No ☐ No Sabe ☐ No Opina ☐
 Observación: El encuestador y el encuestado en este renglón conversan sobre el proyecto y el encuestador explica la descripción del proyecto.
- ¿Considera que el Proyecto beneficiará al desarrollo de la Comunidad y ofrecer oportunidades? Sí ☒ No ☐ No Sabe ☐ No Opina ☐
- ¿Considera positivo el desarrollo del Proyecto? Sí ☒ No ☐ No Sabe ☐ No Opina ☐
- En caso que sea negativa la pregunta anterior, ¿podría especificar por qué?

- Considera que el Proyecto lo afectará personalmente. Sí ☐ No ☒ Sabe ☐ No Opina ☐
- ¿Considera que habrá afectación de los recursos naturales?:
 Sí ☒ No ☐ No Sabe ☐ No Opina ☐
- En caso de positiva la pregunta anterior, que recurso natural usted considera se afectaran: Flora ☒ Fauna ☒ R. Hídrico ☒ Aire ☐ Suelo ☐ Otros _____
- ¿En cuanto a la seguridad vial considera usted que habría algún efecto?
 Sí ☒ No ☐ No Sabe ☐ No Opina ☐
 Explique _____
- ¿Qué le recomienda al Promotor para la adecuada ejecución de esta obra?
Regular la velocidad de los camiones

MUCHAS GRACIAS

Consultor: Ing. Mgt. Lizandro Arias T.

Registro Auditor Ambiental: DIPROCA AA-03-13, Registro de Consultor N° IAR-024-97.

Correo electrónico: Larias19@hotmail.com, Celular, 66778472

860

ESTUDIO DE IMPACTO AMBIENTAL CATEGORÍA III

PROYECTO: MIRADOR DEL CIELO

PROMOTOR: GREEN VALLEY PANAMA, S.A.

ENCUESTA PÚBLICA

Estudio de Impacto Ambiental, Categoría III

PROYECTO: MIRADOR DEL CIELO

PROMOTOR: GREEN VALLEY PANAMA, S.A.

Ubicación: Corregimiento de Pedregal, Distrito y Provincia de Panamá

Fecha: 20/10/17 Nombre Encuestado: Andrés Canillo

Generales del Encuestado

Sexo: Masculino ☒ Femenino ☐
 Edad: 18- 29 ☐ 30-39 ☐ Mayor de 40 ☒
 Educación: Primaria ☒ Secundaria ☐ Universitaria ☐
 Vive en el Área ☒ Trabaja en el Área ☐ Visita el Área ☐

Cuestionario

- ¿Sabe que próximamente se desarrollará un proyecto denominado, **MIRADOR DEL CIELO**? Sí ☒ No ☐ No Sabe ☐ No Opina ☐

Observación: El encuestador y el encuestado en este renglón conversan sobre el proyecto y el encuestador explica la descripción del proyecto.

- ¿Considera que el Proyecto beneficiará al desarrollo de la Comunidad y ofrecer oportunidades? Sí ☐ No ☒ No Sabe ☐ No Opina ☐

- ¿Considera positivo el desarrollo del Proyecto? Sí ☐ No ☒ No Sabe ☐ No Opina ☐

- En caso que sea negativa la pregunta anterior, ¿podiera especificar por qué?

- Considera que el Proyecto lo afectará personalmente. Sí ☐ No ☒ Sabe ☐ No Opina ☐

- ¿Considera que habrá afectación de los recursos naturales?:
Sí ☒ No ☐ No Sabe ☐ No Opina ☐

- En caso de positiva la pregunta anterior, que recurso natural usted considera se afectaran: Flora ☒ Fauna ☒ R. Hídrico ☒ Aire ☐ Suelo ☐ Otros ☐

- ¿En cuanto a la seguridad vial considera usted que habría algún efecto?
Sí ☒ No ☐ No Sabe ☐ No Opina ☐

Explique _____

- ¿Qué le recomienda al Promotor para la adecuada ejecución de esta obra?

Reservar otros lugares

MUCHAS GRACIAS

Consultor: Ing., Mgt. Lizandro Arias T.

Registro Auditor Ambiental: DIPROCA AA-03-13. Registro de Consultor N° IAR-024-97

Correo electrónico: larias19@hotmail.com, Celular, 66778472

RESULTADOS O PERCEPCIÓN LOCAL DEL PROYECTO SEGÚN LOS ANÁLISIS DE LA ENCUESTA PÚBLICA APLICADA.

Cuadro N° 108, Datos generales de la población encuestada

Sexo de los Encuestados		
Masculino		Femenino
44		41
Edad de los Encuestados		
18 a 29 años	30 a 39 años	Mayor de 40 años
13	36	36
Educación de los Encuestados		
Primaria	Secundaria	Universitaria
7	50	28
Residencia de los Encuestados		
Vive en el área	Trabaja en el área	Visita el área
71	12	2

40. **PREGUNTA:** En la página 899 del EsIA, anexo N° 14. **Plan de rescate y reubicación de fauna y flora**, se indica "...Rescatar y reubicar en un lugar seguro la mayor cantidad posible de vertebrados terrestre y arbóreos que se encuentran en el área que será perturbada, sin causarle ningún a los individuos de las diferentes especies", sin embargo, no se indica cómo será el manejo de la fauna durante la etapa de operación, tomando en consideración que el proyecto consiste en una lotificación servida y que en el área del proyecto se identificaron especies de fauna como el venado de cola blanca, tigrillo, gato solo, puerco de monte, perezoso de 2 y 3 garras, manigordo, entre otros. Debido a lo antes señalado, se requiere:

- a. Aclarar cuál será el manejo que se le dará a la fauna reportada en el área del proyecto, durante la etapa de operación, considerando la conectividad existente con el Parque Nacional Chagres.

40. RESPUESTA:

- a. Aclarar cuál será el manejo que se le dará a la fauna reportada en el área del proyecto, durante la etapa de operación, considerando la conectividad existente con el Parque Nacional Chagres.

Durante la etapa de operación no habrá gran intervención en el área del proyecto, ya que los mismos se realizará las lotificaciones de los terrenos y sistemas de los cableados, de darse el caso durante la etapa de operaciones la presencia de fauna en el área del proyecto, se realizará el protocolo correspondiente al Plan de Manejo y rescate de fauna. Luego de capturados los animales y cumplidos con los registros respectivos, se procederá a coordinar con el funcionario de la Autoridad Nacional del Ambiente el transporte y reubicación en un área previamente establecida, considerando aspectos como cercanía, similitud del entorno, ecosistemas y seguridad.

Para esta actividad se contará con equipo especial que no cause lesiones físicas a los animales, las jaulas de transporte serán cubiertas con sabanas de tela de hilo de color oscuro para evitar el estrés de los animales.

Para evitar cualquier riesgo, la mayoría de los animales capturados serán trasladados inmediatamente al sitio de liberación, siempre que no presenten lesiones graves o las cuales urjan de verificar por un especialista en medicina veterinaria.

41. **PREGUNTA:** Anexar en el informe arqueológico la tabla de coordenadas geográficas (indicar DATUM UTM NAD 27 o WGS 84) y el plano a escala y georreferenciado de las áreas cubiertas por la prospección arqueológico (superficial y sub-superficial), según lo establecido en la Resolución N° 067-08 DNPH de 10 de julio de 2008 "Por el cual se definen requisitos de referencia para la evaluación de los informes de prospección, excavación y rescate arqueológicos que sean productos de los Estudios de Impacto Ambiental y/o dentro del marco de investigaciones arqueológicas".

41. RESPUESTA:

Para responder esta pregunta anexamos seguidamente la tabla de coordenadas geográficas (DATUM WGS 84) y el plano con las áreas cubiertas por la prospección arqueológica (superficial y sub-superficial), según lo establecido en la Resolución N° 067-08 DNPH de 10 de julio de 2008.

Tabla de sondeos efectuados durante la exploración arqueológica

Coordenadas	Descripción
669589 / 100935	Sondeos
669600 / 100918	Sondeos
669482 / 100839	Sondeos
669449 / 100826	Sondeos
669400 / 100928	Sondeos
669333 / 100905	Sondeos
669180 / 101015	Sondeos
669250 / 101030	Sondeos

Coordenadas	Descripción
669289 / 101036	Sondeos
669401 / 101051	Sondeos
669449 / 101120	Sondeos
669473 / 101126	Sondeos
669490 / 101131	Sondeos
669383 / 101022	Sondeos
669880 / 101016	Sondeos

Nota: Por cada sector de coordenadas se efectuaron entre 2 a 3 sondeos

PLANO DE COORDENADAS SATELITALES DE PROSPECCIÓN ARQUEOLÓGICA DEL PROYECTO MIRADOR DEL CIELO

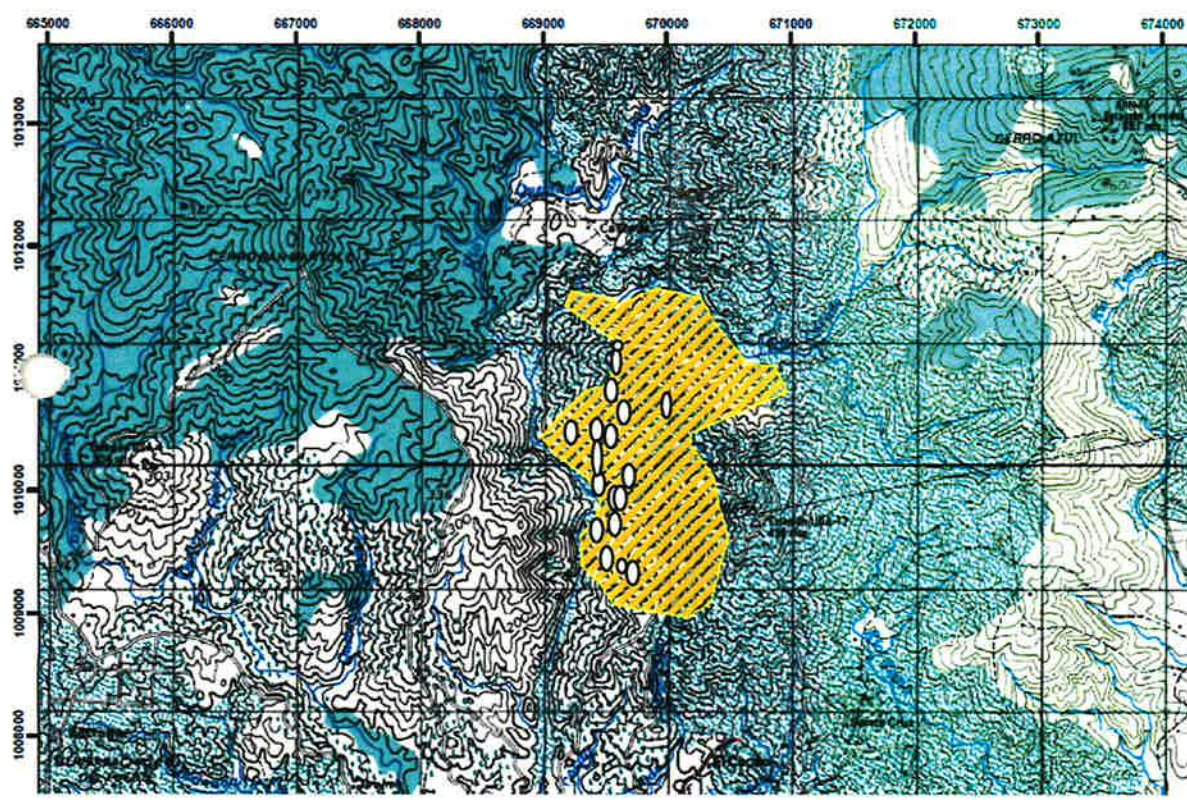

Nota: Los puntos blancos dan una aproximación de los sondeos efectuados

42. **PREGUNTA:** En cuanto al ajuste por externalidades sociales y ambientales y análisis de costo- beneficio, se solicita:

- Incluir el valor económico del impacto ambiental sobre generación de vibraciones
- Ajustar el flujo de fondos del análisis al cronograma de ejecución del proyecto (cuadro N° 55 Flujograma de ejecución).

42.RESUESTA: Durante la fase de construcción, las vibraciones generadas por el uso de equipos, tales como, Martillo hidráulico, Retro excavadoras, Pala mecánica y Herramientas de mano (martillos, taladros y otros) ocasionaran deterioro en la salud de un porcentaje relevante de la fuerza laboral del proyecto. Todas estas maquinarias y herramientas se clasifican como equipos difusores de vibraciones de alta frecuencia.

Entre las afectaciones asociadas a las vibraciones, podemos mencionar a los trastornos osteo-articulares, artrosis de codo, lesiones de muñeca, enfermedad del dedo muerto, enfermedades estomacales.

De acuerdo con estudios sobre ocupación laboral, las horas perdidas por incapacidad laboral debida a enfermedades osteo-articulares asociadas a vibraciones, es de 30 días. El costo promedio salarial x hora es de cinco Balboas.

En el cuadro #4 presentamos los datos utilizados, las operaciones y resultados obtenidos para la valorización de este impacto.

Cuadro #4

Valoración monetaria de la afectación por vibraciones

Indicador	Unidad de medida	Valor
Fuerza laboral	Trabajadores	236
% de trabajadores afectados por vibraciones	%	5%
# de trabajadores afectados por vibraciones	Trabajadores	12

<u>Tempo perdido por incapacidad laboral</u>	Días	30
<u>Costo laboral promedio por hora</u>	B/. x Hora	5.00
Costo laboral promedio x mes x trabajador	B/. x mes	1,040.00
Monto de la afectación por vibraciones	B/.	147,264.00

Elaborado por el consultor

El costo total de la afectación por vibraciones es de ciento cuarenta y siete mil doscientos sesenta y cuatro Balboas (B/.147,264.00).

VAN y Razón Costo-Beneficio ambiental del Proyecto

El Valor Actual Neto es considerado el principal indicador de eficiencia desde el punto de vista ambiental. Para que la inversión se considere eficiente desde el punto de vista ambiental ella debe ser superior a cero.

La fórmula utilizada para calcular el VAN es:

$$VAN_r = \frac{\sum B_t - C_t}{t=0 (1+r)^t}$$

Para verificar la viabilidad ambiental y social del proyecto, se calculó el Valor Actual Neto (VAN), el cual indica que, si los valores que se obtienen son positivos, el proyecto es ambiental y socialmente viable y por tal su ejecución es viable y si los valores son negativos, el proyecto debería modificarse o desistir de su ejecución. Como se puede apreciar el valor obtenido es positivo y asciende a B/.52,731,691 (Cuadro N° 136).

La otra medida utilizada es la relación Beneficio-Costo. Cuando el valor de esta razón es mayor de uno, el proyecto es viable, mientras que cuando es menor que 1, el proyecto debe modificarse o desistir de su ejecución (Universidad de Los Andes, 2011. Pág. 34). La Razón B/C resultante de nuestro análisis es de 1.28, lo que significa que el proyecto le producirá al país un Balboa con veintiocho centavos por cada Balboa invertido en beneficios ambientales y sociales.

Los valores del VAN y la Razón Costo-Beneficio se presentan en el cuadro 136. El flujo de costos y beneficios ambientales y sociales del proyecto, se expresa en valores monetarios, en el Cuadro 137.

Cuadro N° 136

VAN y Razón Costo-Beneficio Ambiental del Proyecto

Indicador	Monto
Valor Acumulado	95,099,934
VAN Flujo Neto	52,731,691
VAN Beneficios Ambientales	244,411,468
VAN Costos Ambientales	191,679,777
Relación Beneficio - Costo	1.28

Elaborado por el Consultor.

11.3.2 Opinión Técnica

Los resultados de la valoración económica de impactos y externalidades indica que los montos entre Beneficios y Costos ambientales son positivos; o sea que los retornos ambientales son superiores a los gastos invertidos en prevención, mitigación y monitoreo, justificando este rubro de egresos del proyecto.

724

Cuadro 137
Flujo de Fondos Netos - Proyecto Mirador el Cielo

Beneficios	Descripción	Construcción Año-0	Operaciones									
			Año 1	Año 2	Año 3	Año 4	Año 5	Año 6	Año 7	Año 8	Año 9	Año 10
Directos												
Ingresos por Ventas de lotes comerciales			15,117,698	15,117,698	15,117,698	15,117,698	15,117,698	15,117,698	15,117,698	15,117,698	15,117,698	15,117,698
Beneficios Ambientales												
Reforestación			62,216	62,216	62,216	62,216	62,216	62,216	62,216	62,216	62,216	62,216
Beneficios sociales												
Generación de empleos		20,390,400	1,872,000	1,872,000	1,872,000	1,872,000	1,872,000	1,872,000	1,872,000	1,872,000	1,872,000	1,872,000
Contribución económica a nivel local, regional y nacional		75,565,000										
Revalorización de Propiedades			11,086,312	11,086,312	11,086,312	11,086,312	11,086,312	11,086,312	11,086,312	11,086,312	11,086,312	11,086,312
Total Beneficios		95,955,400	28,138,226	28,138,226	28,138,226	28,138,226	28,138,226	28,138,226	28,138,226	28,138,226	28,138,226	28,138,226
Costos												
Directos												
Costo de venta de viviendas			9,070,619	9,070,619	9,070,619	9,070,619	9,070,619	9,070,619	9,070,619	9,070,619	9,070,619	9,070,619
Costo de venta de lotes comerciales			9,070,619	9,070,619	9,070,619	9,070,619	9,070,619	9,070,619	9,070,619	9,070,619	9,070,619	9,070,619
Costos Ambientales												
Disminución de la cobertura vegetal			181,300	181,300	181,300	181,300	181,300	181,300	181,300	181,300	181,300	181,300
Compactación del suelo			38,800	38,800	38,800	38,800	38,800	38,800	38,800	38,800	38,800	38,800
Generación ruido		433,350										
Afectación por vibraciones		147,264										
Emisiones de gases y partículas		41,094										
Contaminación por derrames de hidrocarburos												
Incremento de escorrentía superficial con sedimentos y desechos		16,160										
Modificación del hábitat			10,690	10,690	10,690	10,690	10,690	10,690	10,690	10,690	10,690	10,690
Disminución de fauna			12,591	12,591	12,591	12,591	12,591	12,591	12,591	12,591	12,591	12,591
Alteración de la calidad de agua de las fuentes hídricas												
		31,900										
		10,525,594										
Externalidades negativas												
Generación de Desechos Orgánicos e Inorgánicos												
Cambio del paisaje		734,054										
			42,400.00	42,400.00	42,400.00	42,400.00	42,400.00	42,400.00	42,400.00	42,400.00	42,400.00	42,400.00
Medidas Correctoras												
Costo de medidas de mitigación			57,015	57,015	57,015	57,015	57,015	57,015	57,015	57,015	57,015	57,015
Programa de Monitoreo y prevención de riesgos			72,750	72,750	72,750	72,750	72,750	72,750	72,750	72,750	72,750	72,750
Inversión												
		85,000,000										
Total Costos		96,929,416	18,556,783	18,556,783	18,556,783	18,556,783	18,556,783	18,556,783	18,556,783	18,556,783	18,427,018	18,427,018
Flujo Neto (ahorro)		(974,016)	9,581,442	9,581,442	9,581,442	9,581,442	9,581,442	9,581,442	9,581,442	9,581,442	9,711,207	9,711,207
Flujo Neto actualizado		(974,016)	8,607,426	18,188,868	27,770,310	37,351,752	46,933,194	56,514,636	66,096,078	75,677,520	85,388,727	95,099,934

43. **PREGUNTA:** En la documentación legal adjuntada al momento de entregar el Estudio de Impacto Ambiental (foja 31 del expediente), se presentó el acta de junta directiva de la sociedad anónima denominada Panaser Offshore, Inc., en la cual se autoriza al señor Vicente Saldaña Rodríguez, para otorgar poder especial a la sociedad Green Valley Panamá, S. A., a tramitar el EslA y permisología, sobre la Finca identificada con el Folio **26976**, Código de Ubicación 8713, ante el Ministerio de Ambiente. No obstante, en el resuelve del acta de junta directiva, se indica que el número de cedula del señor Saldaña es 8-169-97, mientras que en la copia notariada presentada se señala que es 8-169-979. Igualmente, en el resuelve se indica "... a tramitar Estudio de Impacto Ambiental y permisología, sobre la Finca identificada con el Folio **27304**, Código de Ubicación 8713, ante el Ministerio de Ambiente". Por lo antes señalado se solicita:

- a. Actualizar y presentar nuevamente el acta de junta directiva de la sociedad anónima denominada Panaser Offshore Inc. (original o copia notariada).

43. RESPUESTA:

- a. Actualizar y presentar nuevamente el acta de junta directiva de la sociedad anónima denominada Panaser Offshore Inc. (original o copia notariada).

Adjuntamos seguidamente el anexo #13 – el acta de la junta directiva de la sociedad anónima denominada Panaser Offshore Inc. con las correcciones de la cédula del Sr. Vicente Saldaña y de la finca.

**Anexo #13 –
Acta de junta directiva**



ACTA DE JUNTA DIRECTIVA DE LA SOCIEDAD ANÓNIMA DENOMINADA PANASER OFFSHORE INC

Celebrada el 2 de mayo de 2019

Siendo las nueve (9:00) de la mañana del dos (2) de mayo de dos mil diecinueve (2019), previa renuncia a la citación efectuada en esta fecha, se celebró una reunión de los miembros de la Junta Directiva de, **PANASER OFFSHORE INC.**, en las oficinas de **AROSEMENA, NORIEGA & CONTRERAS**, agente residente de la sociedad, ubicadas en Tower Financial Center, piso 16, calle 50 y Elvira Méndez, ciudad de Panamá, República de Panamá.

Presentes en dicha reunión, personalmente, estuvieron todos los miembros de la Junta Directiva de la sociedad, a saber: **VICENTE SALDAÑA RODRÍGUEZ, CELESTINO ARAÚZ y RAMÓN JURADO BORRERO.**

Al haber el quórum reglamentario, el señor **VICENTE SALDAÑA RODRÍGUEZ**, presidente de la sociedad, declaro abierta la sesión y el señor **CELESTINO ARAÚZ**, secretario de la sociedad, llevo el acta de la misma.

El Presidente manifestó que el objeto de la reunión era el de autorizar al señor **VICENTE SALDAÑA RODRÍGUEZ**, a otorgar Poder Especial a la sociedad **GREEN VALLEY PANAMÁ, S.A.**, Promotores del Proyecto **MIRADOR DEL CIELO**, a tramitar Estudio de Impacto Ambiental y permisología, sobre la Finca identificada con el Folio 27304, Código de Ubicación 8713, ante el Ministerio de Ambiente.

A moción debidamente presentada y secundada, por unanimidad se resolvió lo siguiente:

RESUELVESE:

1.- Se aprueba autorizar al señor **VICENTE SALDAÑA RODRÍGUEZ**, varón, panameño, mayor de edad, portador de la cédula de identidad personal No. 8-169-979 a otorgar Poder Especial a la sociedad **GREEN VALLEY PANAMA, S.A.**, sociedad anónima debidamente inscrita en las Oficinas del Registro Público al Folio 562326, Promotores del Proyecto **MIRADOR DEL CIELO**, a tramitar Estudio de Impacto Ambiental y permisología, sobre la Finca identificada con el Folio 26976, Código de Ubicación 8713, ante el Ministerio de Ambiente.

Al no haber ningún otro asunto que tratar, se declaró cerrada la sesión.

Vicente Saldaña
VICENTE SALDAÑA RODRÍGUEZ
Presidente



Celestino Araúz
CELESTINO ARAÚZ
Secretario.

Yo CERTIFICO QUE: El documento anterior es una fiel copia de su original:

Yo, **JORGE E. GANTES S.**, Notario Público Quinto del Circuito De Panamá, con cédula de identidad personal No 8-509-985
CERTIFICO:
Que la(s) firma(s) anterior(es) ha(n) sido reconocida(s) como suya(s) por los firmantes por lo consiguiente dicha(s) firma(s) es (son) auténtica(s).
Panamá, 15 MAR 2019
Llco. **JORGE E. GANTES S.**
Notario Público Quinto

Celestino Araúz
CELESTINO ARAÚZ
Secretario.



**DIGITAL DE LA RESPEUSTA DE LA PRIMERA NOTA ACLARATORIA DEL
ESTUDIO DE IMPACTO AMBIENTAL, CATEGORIA III, "MIRADOR DEL CIELO".**

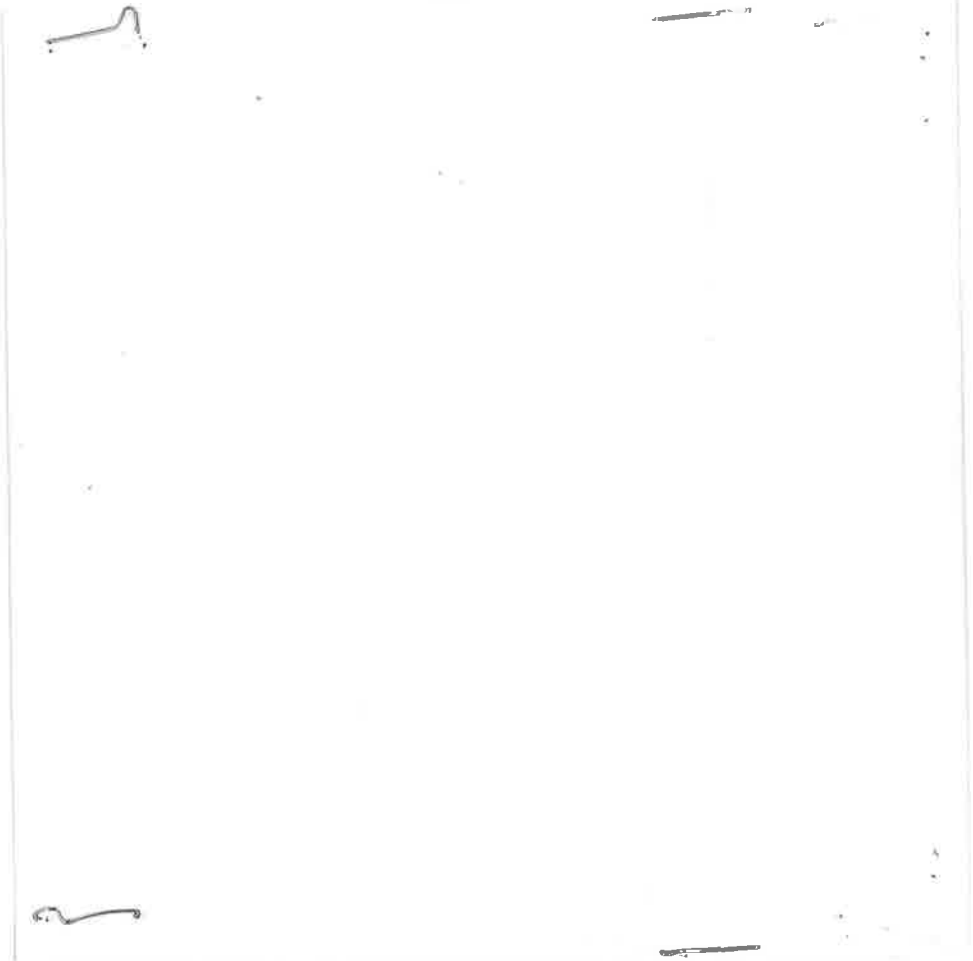

Panamá, 08 de noviembre de 2019
DEIA-DEEIA-UAS-0704-0811-19

Arquitecto

2041100

LISANDRO MADRID

Director de Gestión Ambiental

ALCALDIA DE PANAMÁ

E.S.D.

Respetado Arquitecto Madrid:

Le informamos que en la siguiente página web <http://prefasia.miambiente.gob.pa/consultas/consulweb.miambiente.gob.pa/eia/listaiea.aspx> (Ingresar número de expediente en la parte superior de la página, seleccionar año y dar click en buscar), está disponible la primera información aclaratoria del Estudio de Impacto Ambiental, categoría III, titulado "**MIRADOR DEL CIELO**", a desarrollarse en el corregimiento de Pedregal, distrito y provincia de Panamá, presentado por GREEN VALLEY PANAMÁ, S.A.

Tal como dispone el artículo 42 del Decreto Ejecutivo N°. 123 de 14 de agosto de 2009, agradecemos enviar sus comentarios a más tardar ocho (8) días hábiles después de haberlo recibido. Así mismo, con fundamento en el artículo 10 del referido Decreto Ejecutivo, le agradecemos emitir su informe técnico fundamentado en el área de su competencia.

Nº de expediente: **IIIF-002-18**

Sin otro particular, nos suscribimos atentamente.

ANALILIA CASTILLERO P.

Jefa del Departamento de Evaluación de Estudios de Impacto Ambiental

ACP/ab
ab



REPUBLICA DE PANAMÁ
DIRECCIÓN DE EVALUACIÓN DE IMPACTO AMBIENTAL

RECIBIDO

20/11/19

9:10 AM

Aldbrook, Calle Broberg, Edificio 304
República de Panamá
Tel: (507) 900-0855

www.miambiente.gob.pa

Panamá, 08 de noviembre de 2019
DEIA-DEEIA-UAS-0704-0811-19

Licenciada

MARIELA BARRERA

Unidad Ambiental

IDAAN

E.S.D.

Respetada Licenciada Barrera:

Le informamos que en la siguiente página web <http://prefasia.miambiente.gob.pa/consultas/consulweb.miambiente.gob.pa/eia/listaeia.aspx> (Ingresar número de expediente en la parte superior de la página, seleccionar año y dar click en buscar), está disponible la primera información aclaratoria del Estudio de Impacto Ambiental, categoría III, titulado "**MIRADOR DEL CIELO**", a desarrollarse en el corregimiento de Pedregal, distrito y provincia de Panamá, presentado por GREEN VALLEY PANAMÁ, S.A.

Tal como dispone el artículo 42 del Decreto Ejecutivo N°. 123 de 14 de agosto de 2009, agradecemos enviar sus comentarios a más tardar ocho (8) días hábiles después de haberlo recibido. Así mismo, con fundamento en el artículo 10 del referido Decreto Ejecutivo, le agradecemos emitir su informe técnico fundamentado en el área de su competencia.

N° de expediente: **IIIF-002-18**

Sin otro particular, nos suscribimos atentamente.

ANALILIA CASTILLERO P.

Jefa del Departamento de Evaluación de Estudios de Impacto Ambiental

ACP/ab
ab



Albrook, Calle Broberg, Edificio 804
República de Panamá
Tel: (507) 500-0855

www.miambiente.gob.pa

Panamá, 08 de noviembre de 2019
DEIA-DEEIA-UAS-0704-0811-19

Ingeniera
ATALA MILORD
Unidad Ambiental
MINSA
E.S.D.

Respetada Ingeniera Milord:

Le informamos que en la siguiente página web <http://prefasia.miambiente.gob.pa/consultas/consulweb.miambiente.gob.pa/eia/listaeia.aspx> (Ingresar número de expediente en la parte superior de la página, seleccionar año y dar click en buscar), está disponible la primera información aclaratoria del Estudio de Impacto Ambiental, categoría III, titulado "**MIRADOR DEL CIELO**", a desarrollarse en el corregimiento de Pedregal, distrito y provincia de Panamá, presentado por **GREEN VALLEY PANAMÁ, S.A.**

Tal como dispone el artículo 42 del Decreto Ejecutivo N°. 123 de 14 de agosto de 2009, agradecemos enviar sus comentarios a más tardar ocho (8) días hábiles después de haberlo recibido. Así mismo, con fundamento en el artículo 10 del referido Decreto Ejecutivo, le agradecemos emitir su informe técnico fundamentado en el área de su competencia.

N° de expediente: **IIIF-002-18**

Sin otro particular, nos suscribimos atentamente.

5129400
9569 ext 1135

ANALILIA CASTILLERO P.

Jefa del Departamento de Evaluación de Estudios de Impacto Ambiental

ACP/ab
ab



Albrook, Calle Broberg, Edificio 804
República de Panamá
Tel: (507) 500-0835

www.miambiente.gob.pa

Panamá, 08 de noviembre de 2019
DEIA-DEEIA-UAS-0704-0811-19

Capitán
GUSTAVO PÉREZ MORALES
Director General
AUTORIDAD DE AERONÁUTICA CIVIL
E.S.D.

Respetado Capitán Pérez:

Le informamos que en la siguiente página web <http://prefasia.miambiente.gob.pa/consultas/consulweb.miambiente.gob.pa/eia/listaeia.aspx> (Ingresar número de expediente en la parte superior de la página, seleccionar año y dar click en buscar), está disponible la primera información aclaratoria del Estudio de Impacto Ambiental, categoría III, titulado "**MIRADOR DEL CIELO**", a desarrollarse en el corregimiento de Pedregal, distrito y provincia de Panamá, presentado por GREEN VALLEY PANAMÁ, S.A.

Tal como dispone el artículo 42 del Decreto Ejecutivo N°. 123 de 14 de agosto de 2009, agradecemos enviar sus comentarios a más tardar ocho (8) días hábiles después de haberlo recibido. Así mismo, con fundamento en el artículo 10 del referido Decreto Ejecutivo, le agradecemos emitir su informe técnico fundamentado en el área de su competencia.

N° de expediente: **IIIF-002-18**

5019000

Sin otro particular, nos suscribimos atentamente.

ANALILIA CASTILLERO P.

Jefa del Departamento de Evaluación de Estudios de Impacto Ambiental

ACP/ab
ab

andrea.agreda@ aeronautica
gob.pa



Albrook, Calle Broberg, Edificio 804
República de Panamá
Tel: (507) 500-0855

www.miambiente.gob.pa

Panamá, 08 de noviembre de 2019
DEIA-DEEIA-UAS-0704-0811-19

Doctora

KATTI OSORIO

Directora Nacional de Patrimonio Histórico

MINISTERIO DE CULTURA

E.S.D.

Respetada Doctora Osorio:

Le informamos que en la siguiente página web <http://prefasia.miambiente.gob.pa/consultas/consulweb.miambiente.gob.pa/eia/listaeia.aspx> (Ingresar número de expediente en la parte superior de la página, seleccionar año y dar click en buscar), está disponible la primera información aclaratoria del Estudio de Impacto Ambiental, categoría III, titulado **"MIRADOR DEL CIELO"**, a desarrollarse en el corregimiento de Pedregal, distrito y provincia de Panamá, presentado por GREEN VALLEY PANAMÁ, S.A.

Tal como dispone el artículo 42 del Decreto Ejecutivo N°. 123 de 14 de agosto de 2009, agradecemos enviar sus comentarios a más tardar ocho (8) días hábiles después de haberlo recibido. Así mismo, con fundamento en el artículo 10 del referido Decreto Ejecutivo, le agradecemos emitir su informe técnico fundamentado en el área de su competencia.

N° de expediente: **IIIF-002-18**

Sin otro particular, nos suscribimos atentamente.

ANALILIA CASTILLERO P.

Jefa del Departamento de Evaluación de Estudios de Impacto Ambiental

MINISTERIO DE CULTURA
DIRECCION NACIONAL DE PATRIMONIO HISTORICO
RECEPCIÓN

Recibido por: Malene

Fecha: 18-11-19 Hora: 1:58

Nº de Registro: 1532

ACP/ab
ab



Albrook, Calle Broberg, Edificio 804
República de Panamá
Tel: (507) 500-0855

www.miambiente.gob.pa

Panamá, 08 de noviembre de 2019
DEIA-DEEIA-UAS-0704-0811-19

Arquitecta
BLANCA TAPIA
Unidad Ambiental
MIVIOT
E.S.D.

Respetada Arquitecta Tapia:

Le informamos que en la siguiente página web <http://prefasia.miambiente.gob.pa/consultas/consulweb.miambiente.gob.pa/eia/listaeia.aspx> (Ingresar número de expediente en la parte superior de la página, seleccionar año y dar click en buscar), está disponible la primera información aclaratoria del Estudio de Impacto Ambiental, categoría III, titulado "**MIRADOR DEL CIELO**", a desarrollarse en el corregimiento de Pedregal, distrito y provincia de Panamá, presentado por GREEN VALLEY PANAMÁ, S.A.

Tal como dispone el artículo 42 del Decreto Ejecutivo N°. 123 de 14 de agosto de 2009, agradecemos enviar sus comentarios a más tardar ocho (8) días hábiles después de haberlo recibido. Así mismo, con fundamento en el artículo 10 del referido Decreto Ejecutivo, le agradecemos emitir su informe técnico fundamentado en el área de su competencia.

N° de expediente: **IIIF-002-08**

5799249

9598

Sin otro particular, nos suscribimos atentamente.

ANALILIA CASTILLERO P.

Jefa del Departamento de Evaluación de Estudios de Impacto Ambiental

ACP/ab
cc

Control # 178-19
Rto Becki G.
18-11-19



Albrook, Calle Broberg, Edificio 804
República de Panamá
Tel: (507) 500-0855

www.miambiente.gob.pa

Panamá, 08 de noviembre de 2019
DEIA-DEEIA-UAS-0704-0811-19

Licenciada

FLOR TORRIJOS

Administradora General

ARAP

E.S.D.

Respetada Licenciada Torrijos:

Le informamos que en la siguiente página web <http://prefasia.miambiente.gob.pa/consultas/consulweb.miambiente.gob.pa/eia/listaeia.aspx> (Ingresar número de expediente en la parte superior de la página, seleccionar año y dar click en buscar), está disponible el Estudio de Impacto Ambiental, categoría III, titulado "**MIRADOR DEL CIELO**", y su primera información aclaratoria, a desarrollarse en el corregimiento de Pedregal, distrito y provincia de Panamá, presentado por GREEN VALLEY PANAMÁ, S.A.

Tal como dispone el artículo 42 del Decreto Ejecutivo N°. 123 de 14 de agosto de 2009, agradecemos enviar sus comentarios a más tardar ocho (8) días hábiles después de haberlo recibido. Así mismo, con fundamento en el artículo 10 del referido Decreto Ejecutivo, le agradecemos emitir su informe técnico fundamentado en el área de su competencia.

Nº de expediente: IIIF-002-18

Sin otro particular, nos suscribimos atentamente.

ANALILIA CASTILLERO P.

Jefa del Departamento de Evaluación de Estudios de Impacto Ambiental

ACP/ab

ab



Albrook, Calle Broberg, Edificio 804
República de Panamá
Tel: (507) 500-0855

www.miambiente.gob.pa

Panamá, 08 de noviembre de 2019
DEIA-DEEIA-UAS-0704-0811-19

Ingeniera
VIELKA DE GARZOLA
Unidad Ambiental
MOP
E.S.D.

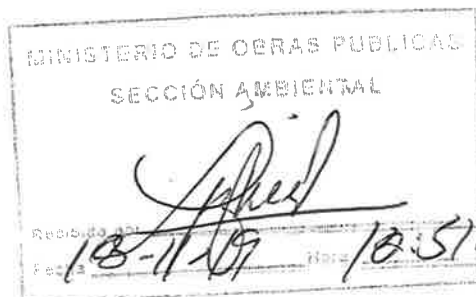

Respetada Ingeniera Garzola:

Le informamos que en la siguiente página web <http://prefasia.miambiente.gob.pa/consultas/consulweb.miambiente.gob.pa/eia/listaeia.aspx> (Ingresar número de expediente en la parte superior de la página, seleccionar año y dar click en buscar), está disponible la primera información aclaratoria del Estudio de Impacto Ambiental, categoría III, titulado “**MIRADOR DEL CIELO**”, a desarrollarse en el corregimiento de Pedregal, distrito y provincia de Panamá, presentado por **GREEN VALLEY PANAMÁ, S.A.**

Tal como dispone el artículo 42 del Decreto Ejecutivo N°. 123 de 14 de agosto de 2009, agradecemos enviar sus comentarios a más tardar ocho (8) días hábiles después de haberlo recibido. Así mismo, con fundamento en el artículo 10 del referido Decreto Ejecutivo, le agradecemos emitir su informe técnico fundamentado en el área de su competencia.

N° de expediente: **IIIF-002-18**

Sin otro particular, nos suscribimos atentamente.

ANALILIA CASTILLERO P.

Jefa del Departamento de Evaluación de Estudios de Impacto Ambiental

ACP/ab
uo



Albrook, Calle Broberg, Edificio 804
República de Panamá
Tel: (507) 500-0855

www.miambiente.gob.pa

Panamá, 08 de noviembre de 2019
DEIA-DEEIA-UAS-0704-0811-19

Licenciado
CARLOS RUMBO
Director General
SINAPROC
E.S.D.

Respetado Licenciado Rumbo:

Le informamos que en la siguiente página web <http://prefasia.miambiente.gob.pa/consultas/consulweb.miambiente.gob.pa/eia/listaeia.aspx> (Ingresar número de expediente en la parte superior de la página, seleccionar año y dar click en buscar), está disponible la primera información aclaratoria del Estudio de Impacto Ambiental, categoría III, titulado "**MIRADOR DEL CIELO**", a desarrollarse en el corregimiento de Pedregal, distrito y provincia de Panamá, presentado por GREEN VALLEY PANAMÁ, S.A.

Tal como dispone el artículo 42 del Decreto Ejecutivo N°. 123 de 14 de agosto de 2009, agradecemos enviar sus comentarios a más tardar ocho (8) días hábiles después de haberlo recibido. Así mismo, con fundamento en el artículo 10 del referido Decreto Ejecutivo, le agradecemos emitir su informe técnico fundamentado en el área de su competencia.

N° de expediente: **IIIF-002-18**

Sin otro particular, nos suscribimos atentamente.

ANALILIA CASTILLERO P.

Jefa del Departamento de Evaluación de Estudios de Impacto Ambiental

ACP/ap
ab



5204456 5204475
3163200
3255
3256
prevención y
mitigación
de riesgos
5204432

SISTEMA NACIONAL DE PROTECCIÓN CIVIL
DIRECCIÓN GENERAL
RECIBIDO

FIRMA: 
FECHA: 18/11/19 9:38

Albrook, Calle Broberg, Edificio 804
República de Panamá
Tel: (507) 500-0855

www.miambiente.gob.pa

MEMORANDO-DEEIA-0869-1311-2019

Para: **MARCOS SALABARRÍA**
Director Regional Encargado de Panamá Metro

De: **DOMILUIS DOMINGUEZ E.**
Director de Evaluación de Impacto Ambiental



Asunto: Envío de respuesta a primera aclaración.

Fecha: 13 de noviembre de 2019.

Le informamos que en la siguiente página web <http://prefasia.miambiente.gob.pa/consultas/consulweb.miambiente.gob.pa/eia/listaeia.aspx> (Ingresar número de expediente en la parte superior de la página, seleccionar año y dar click en buscar), está disponible la primera información aclaratoria del Estudio de Impacto Ambiental, categoría III, titulado “**MIRADOR DEL CIELO**”, a desarrollarse en el corregimiento de Pedregal, distrito y provincia de Panamá, presentado por GREEN VALLEY PANAMÁ, S.A.

Tal como dispone el artículo 42 del Decreto Ejecutivo No. 123 de 14 de agosto de 2009, agradecemos enviar sus comentarios a más tardar ocho (8) días hábiles después de haberlo recibido. Asimismo, con fundamento en el artículo 10 del referido Decreto Ejecutivo, le agradecemos emitir su informe técnico fundamentado en el área de su competencia.

Adjuntamos copia impresa

No. de expediente: IIIF-002-18

Año: 2018

Sin otro particular, nos suscribimos atentamente.

DEE/ALP/ab
ab

maglin
14/11/2019
9:57

Albrook, Calle Broberg, Edificio 804
República de Panamá
Tel: (507) 500-0355

www.miambiente.gob.pa

MEMORANDO-DEEIA-0870-1311-2019

Para: **VICTOR CADAVID**
Director Forestal

De: **DOMILUIS DOMINGUEZ E.**
Director de Evaluación de Impacto Ambiental

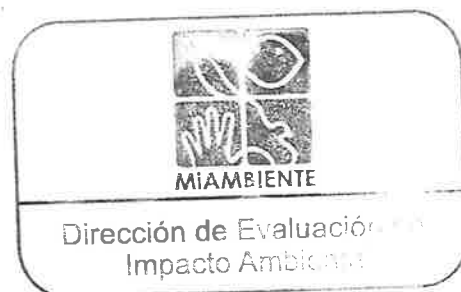

Asunto: Envío de respuesta a primera aclaración.

Fecha: 13 de noviembre de 2019.

Le informamos que en la siguiente página web <http://prefasia.miambiente.gob.pa/consultas/consulweb.miambiente.gob.pa/eia/listaeia.aspx> (Ingresar número de expediente en la parte superior de la página, seleccionar año y dar click en buscar), está disponible la primera información aclaratoria del Estudio de Impacto Ambiental, categoría III, titulado “**MIRADOR DEL CIELO**”, a desarrollarse en el corregimiento de Pedregal, distrito y provincia de Panamá, presentado por GREEN VALLEY PANAMÁ, S.A.

Agradecemos emitir sus comentarios fundamentados en el área de su competencia, a más tardar 8 días hábiles del recibido de la nota.

No. de expediente: IIIF-002-18

Año: 2018

Sin otro particular, nos suscribimos atentamente.

DEE/ACP/ab

ab



Albrook, Calle Broberg, Edificio 804
República de Panamá
Tel: (507) 500-0855

www.miambiente.gob.pa

MEMORANDO-DEEIA-0871-1311-2019

Para:

JOSÉ VICTORIA
Director de Seguridad Hídrica

De:

DOMILUIS DOMINGUEZ E.
Director de Evaluación de Impacto Ambiental



Asunto: Envío de respuesta a primera aclaración.

Fecha: 13 de noviembre de 2019.

Le informamos que en la siguiente página web <http://prefasia.miambiente.gob.pa/consultas/consulweb.miambiente.gob.pa/eia/listaeia.aspx> (Ingresar número de expediente en la parte superior de la página, seleccionar año y dar click en buscar), está disponible la primera información aclaratoria del Estudio de Impacto Ambiental, categoría III, titulado “**MIRADOR DEL CIELO**”, a desarrollarse en el corregimiento de Pedregal, distrito y provincia de Panamá, presentado por GREEN VALLEY PANAMÁ, S.A.

Agradecemos emitir sus comentarios fundamentados en el área de su competencia, a más tardar 8 días hábiles del recibido de la nota.

No. de expediente: IIIF-002-18

Año: 2018

Sin otro particular, nos suscribimos atentamente.

DEE/ACP/ab

ab



Abrook, Calle Broberg, Edificio 304
República de Panamá
Tel: (507) 500-0355

www.miambiente.gob.pa

MEMORANDO-DEEIA-0873-1311-2019

Para: **EUSTORGIO JAEN**
Unidad de Economía Ambiental

De: **DOMILUIS DOMÍNGUEZ E.**
Director de Evaluación de Impacto Ambiental

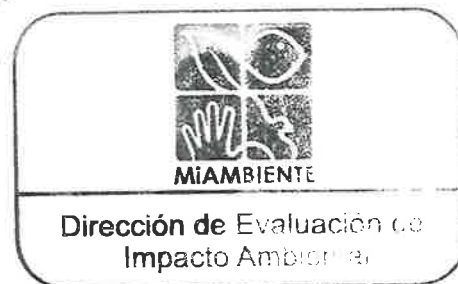

Asunto: Envío de respuesta a primera aclaración.

Fecha: 13 de noviembre de 2019.

Le informamos que en la siguiente página web <http://prefasia.miambiente.gob.pa/consultas/consulweb.miambiente.gob.pa/eia/listaeia.aspx> (Ingresar número de expediente en la parte superior de la página, seleccionar año y dar click en buscar), está disponible la primera información aclaratoria del Estudio de Impacto Ambiental, categoría III, titulado “**MIRADOR DEL CIELO**”, a desarrollarse en el corregimiento de Pedregal, distrito y provincia de Panamá, presentado por GREEN VALLEY PANAMÁ, S.A.

Agradecemos emitir sus comentarios fundamentados en el área de su competencia, a más tardar 8 días hábiles del recibido de la nota.

No. de expediente: IIIF-002-18
Año: 2018

Sin otro particular, nos suscribimos atentamente.

DEE/ACP/ab

ab

MI AMBIENTE DIPA

RECIBIDO POR: *Yisela*
18/NOV/19 10:28AM

Albrook, Calle Broberg, Edificio 804
República de Panamá
Tel: (507) 500-0855

www.miambiente.gob.pa

MEMORANDO-DEEIA-0872-1311-2019

Para: **DIMAS ARCIA**
Director de Áreas Protegidas y Biodiversidad

De: **DOMILUIS DOMINGUEZ E.**
Director de Evaluación de Impacto Ambiental



Asunto: Envío de respuesta a primera aclaración.

Fecha: 13 de noviembre de 2019.

Le informamos que en la siguiente página web <http://prefasia.miambiente.gob.pa/consultas/consulweb.miambiente.gob.pa/eia/listaeia.aspx> (Ingresar número de expediente en la parte superior de la página, seleccionar año y dar click en buscar), está disponible la primera información aclaratoria del Estudio de Impacto Ambiental, categoría III, titulado “**MIRADOR DEL CIELO**”, a desarrollarse en el corregimiento de Pedregal, distrito y provincia de Panamá, presentado por GREEN VALLEY PANAMÁ, S.A.

Agradecemos emitir sus comentarios fundamentados en el área de su competencia, a más tardar 8 días hábiles del recibido de la nota.

No. de expediente: IIIF-002-18

Año: 2018

Sin otro particular, nos suscribimos atentamente.

DEE/ACP/ab

do

2019 NOV 14 13:16PM

ÁREAS PROTEGIDAS

ANNA ALARCON

ILMA

Albrook, Calle Broberg, Edificio 804
República de Panamá
Tel.: (507) 500-0855

www.miambiente.gob.pa

R

743

MEMORANDO-DEEIA-0881-1411-2019

PARA: DIANA LAGUNA
Directora de Información Ambiental

DE: DOMILLUIS DOMÍNGUEZ E.
Director de Evaluación de Impacto Ambiental

ASUNTO: Verificación de coordenadas.

FECHA: 14 de noviembre de 2019.



Le solicitamos generar una cartografía que nos permita determinar la ubicación de las parcelas de muestreo, sondeos de exploración arqueológica, plantas de tratamiento de aguas residuales (PTAR), tanque de abastecimiento de agua, conexión entre Green Valley Panama y Mirador del Cielo, del Estudio de Impacto Ambiental, categoría III titulado “**MIRADOR DEL CIELO**”, cuyo promotor es GREEN VALLEY PANAMA, S.A.

Se adjuntan coordenadas de los sondeos de exploración arqueológica, plantas de tratamiento de aguas residuales (PTAR), tanque de abastecimiento de agua, conexión entre Green Valley Panama y Mirador del Cielo, así como cd con tabla en Excel con las coordenadas de las parcelas de muestreo.

La verificación de las coordenadas del Estudio en mención fue solicitada mediante MEMORANDO-DEIA-0378-2205-18, de 22 de mayo de 2018.

Agradecemos emitir sus comentarios fundamentados en el área de su competencia, a más tardar 8 días hábiles del recibido de la nota.

Nº de expediente: **IIIF-002-18**

Sin otro particular, nos suscribimos atentamente,

DDE/ACP/ap
un

 REPÚBLICA DE PANAMÁ GOBIERNO NACIONAL		MINISTERIO DE AMBIENTE	
DIRECCIÓN DE INFORMACIÓN AMBIENTAL			
RECIBIDO			
Por:	Paula		
Fecha:	18-11-19		
Hora:	10:29		

Albrook, Calle Broberg, Edificio 804
República de Panamá
Tel.: (507) 500-0855

www.mambiente.gob.pa

MEMORANDO
DSH-0884-2019

PARA: **DOMILUIS DOMÍNGUEZ**
Director Nacional de Evaluación de Impacto Ambiental

DE: 
JOSE VICTORIA
Director Nacional



ASUNTO: Respuesta sobre primera información aclaratoria del Estudio de Impacto Ambiental, categoría III, titulado "MIRADOR DEL CIELO"

FECHA: 20 de noviembre de 2019

Por este medio informamos, que de parte de la Dirección de Seguridad de Hídrica no tenemos comentarios adicionales a la respuesta presentada por el promotor. Nos atenemos a que el promotor indica que para la fase de **DISEÑO DE INFRAESTRUCTURA PLUVIAL DEL PROYECTO** estarán realizando el análisis detallado de las fuentes hídricas a intervenir. Y que si bien el Diseño de Puentes, Canales, etc. es aprobado por el Ministerio de Obras Públicas, es el Ministerio de Ambiente, en las Secciones Operativas de Seguridad Hídrica a nivel regional quien otorga los permisos de Obra en Cauce para las obras de canalización de cuerpos hídricos naturales como lo establece la Resolución AG-0108-2015 y la Resolución AG-0342-2005.

Atentamente;

JV/GV/vg

MEMORANDO
DAPB-0991-2019

Para: **DOMILUIS DOMINGUEZ E.**
Dirección de Evaluación de Impacto Ambiental

De: **DIMAS FARCIA**
Director de Áreas Protegidas y Biodiversidad

Asunto: Informe Técnico a Adenda de EsIA.

Fecha: Jueves 21 de noviembre de 2019.



Por este medio, y en respuesta al MEMORANDO DEEIA-0872-1311-2019, recibido el 19 de noviembre de 2019, le remitimos el respectivo informe técnico de acuerdo al contenido forestal a La Adenda del Proyecto: **“Estudio de Impacto Ambiental Categoría III, Mirador del Cielo, Provincia de Panamá”**, a desarrollarse en el Corregimiento de Pedregal, Distrito y Provincia de Panamá cuyo Promotor es La empresa GREEN VALLEY PANAMA., S. A.

DIA / DI / as.

Adj. Informe Técnico DAPB-0991-2019

c.c. Ing. Marcos Salabarría- Director Regional MiAmbiente Panamá Este ai.

INFORME TÉCNICO DE EVALUACIÓN (DAPB-0991-2019)

Proyecto: “ESTUDIO DE IMPACTO AMBIENTAL CATEGORÍA III, MIRADOR DEL CIELO, PROVINCIA DE PANAMÁ”.

Ubicación: Corregimiento de Pedregal Distrito de Panamá, Provincia de Panamá.

Nº de expediente: DEIA-III-F-002-2018.

Promotor: GREEN VALLEY PANAMA. S.A.

Luego de la revisión y evaluación a la Adenda, en el tema forestal y biológico del “ESTUDIO DE IMPACTO AMBIENTAL CATEGORÍA III, PROYECTO MIRADOR DEL CIELO, PROVINCIA DE PANAMÁ”, tenemos a bien comunicar las siguientes observaciones técnicas:

- Las parcelas forestales que se hicieron sobre vegetaciones de gramíneas, sencillamente no debieron de hacerse, ni tomarse en cuenta siquiera como parcelas, sencillamente porque no tiene cobertura boscosa o forestal. Se debió hacerse solo transeptos en esta zona, y capturar o identificar algún que otro árbol aislado, que casi siempre se presentan así.
- Se identificaron Seis coberturas vegetales bien diferenciadas en el polígono del proyecto. Las parcelas muestreadas o levantadas, en dicho polígono, deben estar registradas y distribuidas cónsonamente, dependiendo de la cobertura boscosa a la que pertenecen o representan, y debidamente ser muestreadas e identificadas como tal
- Estos son nuestros comentarios técnicos en base al componente biológico y forestal levantado en este polígono, perteneciente a este proyecto, Mirador del cielo.

Técnico evaluador:

Técnico Agustín Somoza

Chacalera
MIEMBRO
DEIA
747

MEMORANDO – DASIAM-1158-19

Para: Domiluis Domínguez E.
Director de Evaluación de Impacto Ambiental

De: Diana Laguna
Directora

Asunto: Verificación de Proyecto

Fecha: Panamá, 22 de noviembre de 2019



En seguimiento a memorando DEIA -0881-1411-19, relacionado con la ubicación de: parcelas de muestreo, sondeos de exploración arqueológica, plantas de tratamiento de aguas residuales (PTAR), tanque de abastecimiento de agua, conexión entre Green Valley Panamá y Mirador del Cielo, como parte del proyecto categoría III titulado "Mirador del Cielo", le informamos que con las coordenadas presentadas se forman puntos de:

- Parcelas de Muestreo,
- Propuesta de Ubicación de Tanque de Agua
- Coordenadas de Conexión entre Proyectos

Adicional se incluyen dos polígonos de PTAR 1, con área de 530.57 m² y PTAR 2, con 519.57 m².

La cartografía también presenta el polígono del proyecto de acuerdo a memorando DEIA-0378-2205-2018.

Las coordenadas de Sondeos no se presentan ya que muestran error en los valores del eje Norte.

Adjuntamos mapa ilustrativo.

DL/cp/jm/pb

Cc: Departamento de Geomática



REPÚBLICA DE PANAMÁ

GOBIERNO NACIONAL

PROVINCIA DE PANAMÁ, DISTRITO DE PANAMÁ CORREGIMIENTO DE LAS MAÑANITAS, PEDREGAL UBICACION DE PUNTOS

MINISTERIO DE AMBIENTE

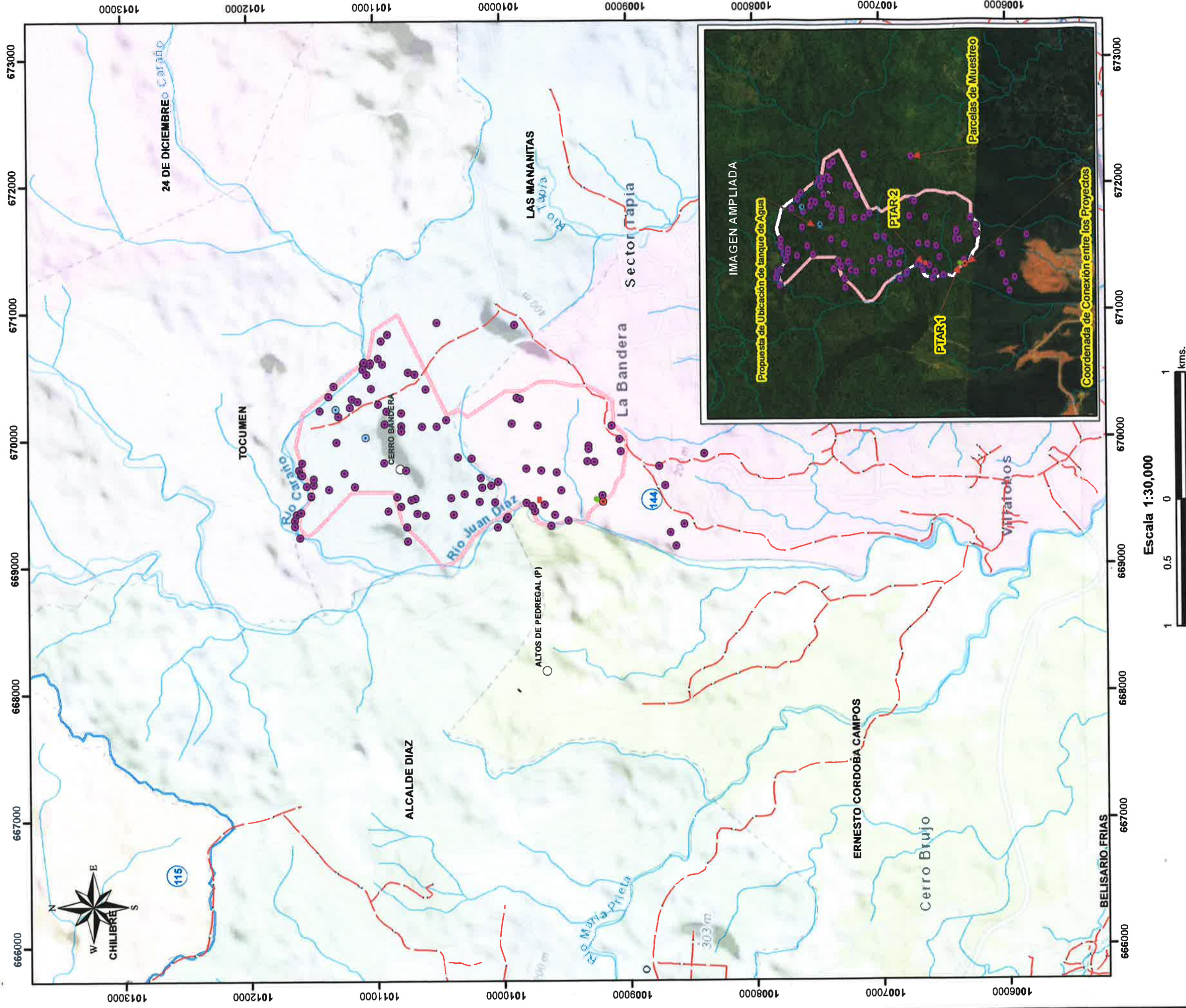

LEYENDA

- Lugares Poblados
- Drenajes
- Red_Carreteras
- Cuenca 144 Rio entre Juan Diaz y el Pacora
- Mirador del Cielo
 - Parcelas de Muestreo
 - Propuesta de Ubicación de Tanque de Agua
 - Coordenadas de conexión entre los Proyectos
 - Polígono Mirador del Cielo, en Seguimiento al DEIA 0378_2205_18
 - PTAR 1 0 ha + 0530.57 mts2
 - PTAR 2 0 ha + 0519.57 mts2

Sistema de Referencia Espacial:
Sistema Geodésico Mundial de 1984
Proyección Universal Transversal de Mercator
Zona 17 Norte

Ministerio de Ambiente
Dirección de Información Ambiental
Departamento de Geomática

Fuente:
- Instituto Nacional de Estadística y Censo
- Ministerio de Ambiente

(No se encuentra dentro del SINAP)

Nota: Las Coordenadas norte (Y) de los Sondeos de la exploración arqueológica son incorrectas.

DIRECCIÓN DE POLÍTICA AMBIENTAL
DEPARTAMENTO DE ECONOMÍA AMBIENTAL

25/NOV/2019 10:51AM
749
C. Rodríguez
MIAMBIENTE
DEIA

Panamá, 21 de noviembre de 2019
DIPA – 039 - 2019

AB

Ingeniero
DOMILUIS DOMÍNGUEZ E.
Director de Evaluación de Impacto Ambiental
En su despacho

Ingeniero Domínguez:

Atendiendo lo solicitado en el MEMORANDO-DEEIA-0873-1311-2019, ha sido revisada la información sobre el ajuste económico por externalidades sociales y ambientales y análisis de costo-beneficio final contenida en la primera aclaración del Estudio de Impacto Ambiental del proyecto **"MIRADOR DEL CIELO"**, a desarrollarse en el corregimiento de Pedregal, distrito y provincia de Panamá, cuyo promotor es **GREEN VALLEY PANAMÁ, S.A.**

Al respecto, hemos verificado que fueron atendidas de forma correcta las dos recomendaciones técnicas al análisis de ajuste económico por externalidades sociales y ambientales de este proyecto de inversión, solicitadas en mayo de 2018 por el Departamento de Economía Ambiental de manera complementaria a la aprobación del mismo.

Atentamente,

Shirley Binder
Directora de Política Ambiental
SB/Ej

ej





UNIDAD DE ECONOMÍA AMBIENTAL

750

Panamá, 29 de mayo de 2018
UNECA -048 -2018

Ingeniera

Malú Ramos

Directora de Evaluación y Ordenamiento Ambiental

En su despacho

Ingeniera Ramos:

Atendiendo lo solicitado en el MEMORANDO-DEIA-0385-2305-18, ha sido revisada la información sobre el ajuste económico por externalidades sociales y ambientales y análisis de costo-beneficio final, contenido en el Estudio de Impacto Ambiental del proyecto “**MIRADOR DEL CIELO**”, a desarrollarse en el corregimiento de Pedregal, distrito de Panamá, provincia de Panamá.

Al respecto, le informamos que el ajuste por externalidades sociales y ambientales cumple con los criterios técnicos del análisis económico de proyecto de inversión. Los indicadores de viabilidad económica (Valor Actual Neto Económico y la Relación Beneficio/Costo) fueron verificados y resultan positivos, como se muestra en el cuadro siguiente:

Indicador	Resultado	Criterio de decisión	Decisión
VANE (10%)	58,152,124.39	> 0	Se acepta
RBC	1.28	>1	Se acepta
TIRE	No aplica		

Los resultados obtenidos por la Unidad de Economía Ambiental para estos indicadores difieren de los estimados por el consultor, sin embargo, ambos son positivos. Por tanto, nuestra recomendación es que, este análisis económico sea **ACEPTADO**, pero condicionado a que el promotor realice las siguientes mejoras:

- Incluir el valor económico del impacto ambiental sobre generación de vibraciones
- Ajustar el flujo de fondos del análisis al cronograma de ejecución del proyecto (Cuadro N° 55)

Atentamente,

Eustorgio Jaén Núñez

Unidad de Economía Ambiental

Ej

A.B.

Panamá, 21 de noviembre de 2019
Nota nº 1364-19 DNPH/MiCultura

Ingeniera

ANALILIA CASTILLERO

Jefa del Departamento de Evaluación de Estudios de Impacto Ambiental

Ministerio de Ambiente

E. S. D.

Estimada Ingeniera Castillero:

Respondiendo a la nota DEIA-DEEIA-UAS-0704-0811-19, con los comentarios concernientes a la primera información aclaratoria del Estudio de Impacto Ambiental (EIA) Categoría III titulado **"MIRADOR DEL CIELO"**, a desarrollarse en el corregimiento de Pedregal, distrito y provincia de Panamá, presentado por GREEN VALLEY PANAMA, S.A.

En la primera información aclaratoria los consultores anexaron los datos arqueológicos solicitados por esta Dirección. En el estudio arqueológico no se registró hallazgos cerámicos, sólo algunos metates y fragmentos de metates de posicionados como condición de hallazgos No In Situ.

Sin embargo, en la inspección de campo realizada el día 20 de junio de 2018, como parte del proceso de evaluación del Estudio de Impacto Ambiental, donde participamos conjuntamente con las Unidades Ambientales del Ministerio de Ambiente, I.D.A.A.N., M.I.C.I., M.I.N.S.A., SINAPROC, el promotor y consultor ambiental del proyecto, se registró hallazgos arqueológicos de fragmentos de lítica y cerámica precolombina, a nivel superficial, en las coordenadas UTM (Datum WGS84) 17P 669670/1009928 y 17P 669639/1009951.

Sobre el particular, en atención a los hallazgos arqueológicos detectados durante la inspección del proyecto, deberán **cumplir con la implementación de un Plan de Manejo Arqueológico**, el cual debe contemplar los siguientes puntos:

Kol

- **Prospección intensiva en las áreas de hallazgos arqueológicos (17P 669670/1009928 y 17P 669639/1009951) antes de iniciar los movimientos de tierra del proyecto con permiso de la Dirección Nacional del Patrimonio Histórico.**
- **Realizar como medida de seguimiento el monitoreo arqueológico permanente (por profesional idóneo) durante los movimientos de tierra del proyecto, dada la probabilidad de hallazgos fortuitos al momento de realizar la remoción del terreno (El monitoreo debe tener permiso de la Dirección Nacional del Patrimonio Histórico).**
- **Antes de realizar la prospección intensiva y el monitoreo arqueológico permanente, el promotor deberá entregar a la Dirección Nacional del Patrimonio Histórico, la solicitud de permiso y la propuesta técnica del Plan de Manejo Arqueológico que incluya dichas labores arqueológicas, elaborada por profesional idóneo para su debida aprobación.**
- Informarle al proyectista que la prospección intensiva y el monitoreo arqueológico permanente del proyecto, será supervisado por la Dirección Nacional del Patrimonio Histórico.
- La notificación inmediata de cualquier hallazgo fortuito de restos arqueológicos a la Dirección Nacional del Patrimonio Histórico.

Atentamente,

Dra. Katti Osorio Ugarte
Directora Nacional del Patrimonio Histórico
Ministerio de Cultura



Adjunto / Fotografías de la inspección.

KPOU/yg

ANEXO DE FOTOGRAFÍAS



Unidades Ambientales Sectoriales.

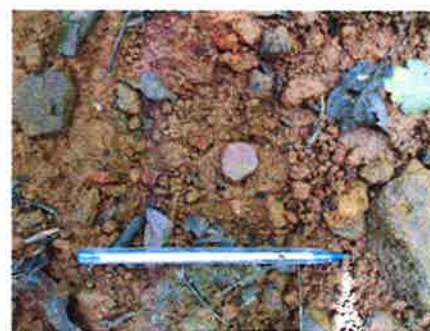
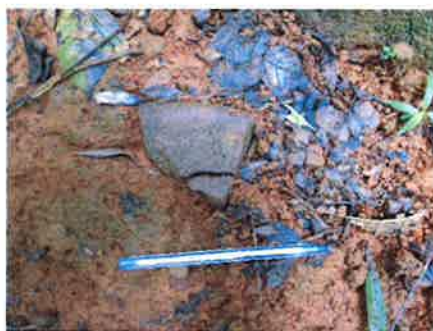

Fragmentos de lítica y cerámica precolombina.



Vistas panorámicas del proyecto.

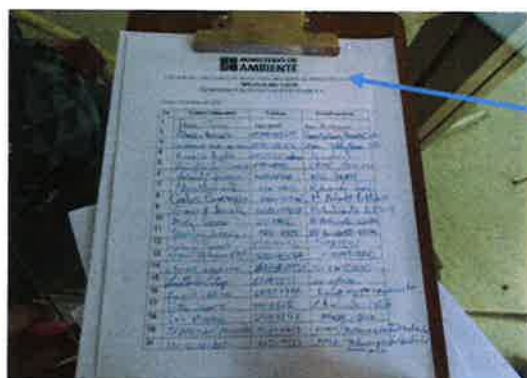

Lista de participantes de la inspección al área del proyecto. Véase la fecha.

Panamá, 27 de noviembre de 2019
Nota No. **165-DEPROCA-19**

A.B.

Licenciada
Analilia Castillero
Jefa del Departamento de
Evaluación de Estudios de Impacto Ambiental
MINISTERIO DE AMBIENTE
E. S. D.

Licenciada Castillero:

En referencia a su nota **DEIA-DEEIA-UAS-0704-0811-19** correspondiente a la primera información aclaratoria del Estudio de Impacto Ambiental, categoría III, titulado **“MIRADOR DEL CIELO”**, a desarrollarse en el corregimiento de Pedregal, distrito y provincia de Panamá, presentado por: **GREEN VALLEY PANAMÁ, S.A.**, con número de expediente: **IIIF-002-18**.

Se presenta el Informe de análisis de la Unidad Ambiental Sectorial.

Sin otro particular quedo de usted,

Atentamente,

MARIELA BARRERA

Jefa Encargada
Departamento de Protección y Control Ambiental



MB/jep

INSTITUTO DE ACUEDUCTOS Y ALCANTARILLADOS NACIONALES
DIRECCIÓN NACIONAL DE INGENIERÍA
DEPARTAMENTO DE PROTECCIÓN Y CONTROL AMBIENTAL

Informe de análisis de la Unidad Ambiental Sectorial, referente a la nota **DEIA-DEEIA-UAS-0704-0811-19** correspondiente a la primera información aclaratoria del Estudio de Impacto Ambiental, categoría III, titulado **“MIRADOR DEL CIELO”**, a desarrollarse en el corregimiento de Pedregal, distrito y provincia de Panamá, promovido por: **GREEN VALLEY PANAMÁ, S.A.**, con número de expediente: **IIIF-002-18**.

- De acuerdo a lo presentado en la información complementaria del Estudio de Impacto Ambiental no se tienen observaciones al mismo.

Revisado por:

Jaisseth J. González P.

Evaluadora Ambiental



756

218-SDGSA-UAS
25 de noviembre del 2019

Ingeniera
ANALILIA CASTILLERO
Jefa del Departamento
Evaluación Estudios de Impacto Ambiental
Ministerio de Ambiente
En su despacho

P/C:

ING. ELVIS BOSQUEZ

Subdirector General de Salud de Salud Ambiental

Ingeniera Castellero:

En referencia a la nota **DEIA-DEEIRA-UAS-0704-0811-19**, le remitimos información aclaratoria el informe de Estudio de Impacto Ambiental Categoría II **"MIRADOR DEL CIELO"** a desarrollarse en el corregimiento de Pedregal, distrito y provincia de Panamá, cuyo promotor de **GREEN VALLEY PANAMA S.A.**

Atentamente,

x 
ING. ATALA MILORD

Coordinadora Unidad Ambiental Sectorial



c.c: Dr. Roldan Vallejos Rangel, Director Regional de la Metropolitana
Inspector de Saneamiento

EB/AM//mb

4/12/19

**MINISTERIO DE SALUD
SUBDIRECCIÓN GENERAL DE SALUD AMBIENTAL**

**Informe de Ampliación del Estudio de Impacto Ambiental
(EIA) Categoría IIIF-002-18**

PROYECTO:
“MIRADOR DEL CIELO”.

Fecha: NOVIEMBRE 2019

Ubicación:
CORREGIMIENTO DE PEDREGAL, DISTRITO Y PROVINCIA DE PANAMÁ.

Promotor:
GREEN VALLEY PANAMÁ, S.A.

Objetivo:

Calificar el Estudio de Impacto Ambiental, para determinar si cumple con los requisitos de Protección Ambiental específicamente en materia de Salud Pública y dar cumplimiento al Decreto Ejecutivo N° 123 de 14 de agosto de 2009.

Metodología:

Inspeccionar, evaluar y discutir la ampliación del Estudio de Impacto Ambiental y obtener los datos cualitativamente o cuantitativamente descriptibles.

Antecedentes:

El proyecto MIRADOR DEL CIELO, es promovido por la empresa GREEN VALLEY PANAMA, S.A., su ejecución es prácticamente la continuidad del proyecto Green Valley Panamá, ya que en términos de ubicación lo encontramos en la parte alta de la extensión territorial, en concepto de desarrollo urbano da continuidad al modelo de conservación y mejora de calidad ambiental con respeto a componentes como fuentes hídricas, paisajes escénicos, reposición y conservación vegetal. Estableciendo como estrategia en materia ambiental la conservación y el potenciar los valores paisajísticos ambientales, con manejo y conservación de las fuentes hídricas, los suelos, la fauna y la flora.

Ante esto se pretende ejecutar el proyecto en ocho (8) fases, todas involucran remoción de cobertura vegetal, adecuación de terracerías, conformación de vialidad, lotificación, establecimiento de facilidades para establecer servicios básicos y públicos (electricidad, agua potable y aguas servidas).

SUGERENCIA PARA LOS IMPACTOS NEGATIVAS

Ley N° 66 de 10 de noviembre 1947. Código Sanitario que instrumenta las normativas existentes en cuanto a los aspectos sanitarios en la República de Panamá y desarrolla los aspectos relativos al medio ambiente físico, en especial al manejo de la aguas, del aire, de la vivienda y establece atribuciones específicas a las autoridades de salud, especialmente las punitivas. Aplica a la operación del proyecto.

- Solicitamos a la promotora realice las diligencias de ser necesario, para la revisión de los planos del sistema de tratamiento de las aguas residuales con el fin de cumplir con los establecido en el Código Sanitario:

758

Art. 203. Los proyectos de construcción, reparación, modificación de cualquier obra pública o privada que en una u otra forma se relacionen con el agua potable, alcantarillados o desagües, balnearios, establecimientos de aguas termales o aguas para uso industrial, deberán ser previamente sometidos, en cada caso, a la aprobación de la Dirección General de Salud Pública, la cual, según lo juzgue necesario, podrá exigir los planos y especificaciones respectivos para su estudio.

- Y el **Decreto Ejecutivo N° 1 de 1 de febrero de 2006**, por el cual se subroga el **Decreto ejecutivo N° 266 de 24 de noviembre de 1994**, se eleva a la categoría de Dirección Nacional de la actual Oficina de Ventanilla Única del Ministerio de Vivienda y se adoptan otras disposiciones”.
- Anexar documentos que indiquen exista alguna coordinación con la Unidad Coordinadora del Proyecto (UCP) de Saneamiento de Panamá.

El Ministerio de Salud solicita que se aplique esta norma de encontrarse un delito ecológico

- Ley No. 14 de 18 de mayo de 2007 que adopta el Código Penal y en su Título XIII establece los delitos contra el ambiente y el ordenamiento territorial.

Se recomienda que si el proyecto tiene afectación a la salud de las personas, antes, durante y después de la construcción del proyecto, el Ministerio de Ambiente tomara los correctivos necesarios y será el único responsable de minimizar los efectos.

Además se reserva el derecho de solicitar cualquiera información adicional del presente Estudio de Impacto Ambiental o durante el desarrollo del proyecto

Atentamente

Lic. Luis Mayorga
Técnico de la Unidad Ambiental Sectorial
Del Ministerio de Salud.



DIRECCION FORESTAL

DEIA

MINISTERIO DE
AMBIENTE

6/DIC/2019 2:55PM

759

Memorando

DIFOR -436-2019

AB

Para: Ing. Domiluis Domínguez
Directora de Evaluación de Impacto Ambiental

De: 
Félix Magallón
Director Forestal encargado

Asunto: Respuesta a MEMORANDO - DEIA -0870-1311-19.

Fecha: 6 de diciembre de 2019.

Adjunto, informe técnico con los comentarios sobre la evaluación de la información complementaria del componente biológico del Estudio de Impacto Ambiental categoría III del proyecto “MIRADOR DEL CIELO”, Corregimiento La Mitra, Corregimiento de Pedregal, distrito y provincia de Panamá, para continuar con el trámite correspondiente.

Atentamente,

DV/ac 