

MINISTERIO DE AMBIENTE
DIRECCION DE INFORMACION AMBIENTAL

Tel. 500-0855 – Ext. 6715/6047

DIAM-01109-20

Para: Domiluis Domínguez E.
Director de Evaluación de Impacto Ambiental

De: Diana Laguna
Directora

Asunto: Verificación de Coordenadas

Fecha: Panamá, 14 de mayo de 2020

En respuesta al **correo enviado el día 4 de mayo de 2020**, donde solicita que se verifique las coordenadas del proyecto categoría I, denominado "ZAITA PARK", le informamos lo siguiente:

Con los datos proporcionados se generaron tres (3) polígonos y un (1) dato puntual. Los polígonos presentan las siguientes superficies: polígono del proyecto 1,489 m², campamento 28.86 m², servidumbre de protección 72 m². El dato puntual hace referencia al punto de descarga de planta de tratamiento.

Según el mapa de Cobertura Boscosa y Uso de la Tierra, año 2012, el proyecto se encuentra dentro de la categoría de área poblada, y de acuerdo a la Capacidad Agrológica de los Suelos se ubica en el tipo VI.

Adj: Mapa
DL/aodgc/ch/pb
CC: Departamento de Geomática

MINISTERIO DE
AMBIENTE
RECIBIDO
Por: *Yessenia*
FECHA: *14/5/2020* HORA: *3:38pm*
DIRECCION REGIONAL PANAMA NORTE

PROVINCIA Y DISTRITO DE PANAMÁ,
CORREGIMIENTO DE ERNESTO CORDOBA CAMPOS,
"ZAITA PARK", UBICACIÓN DE LOS POLÍGONOS Y PUNTO

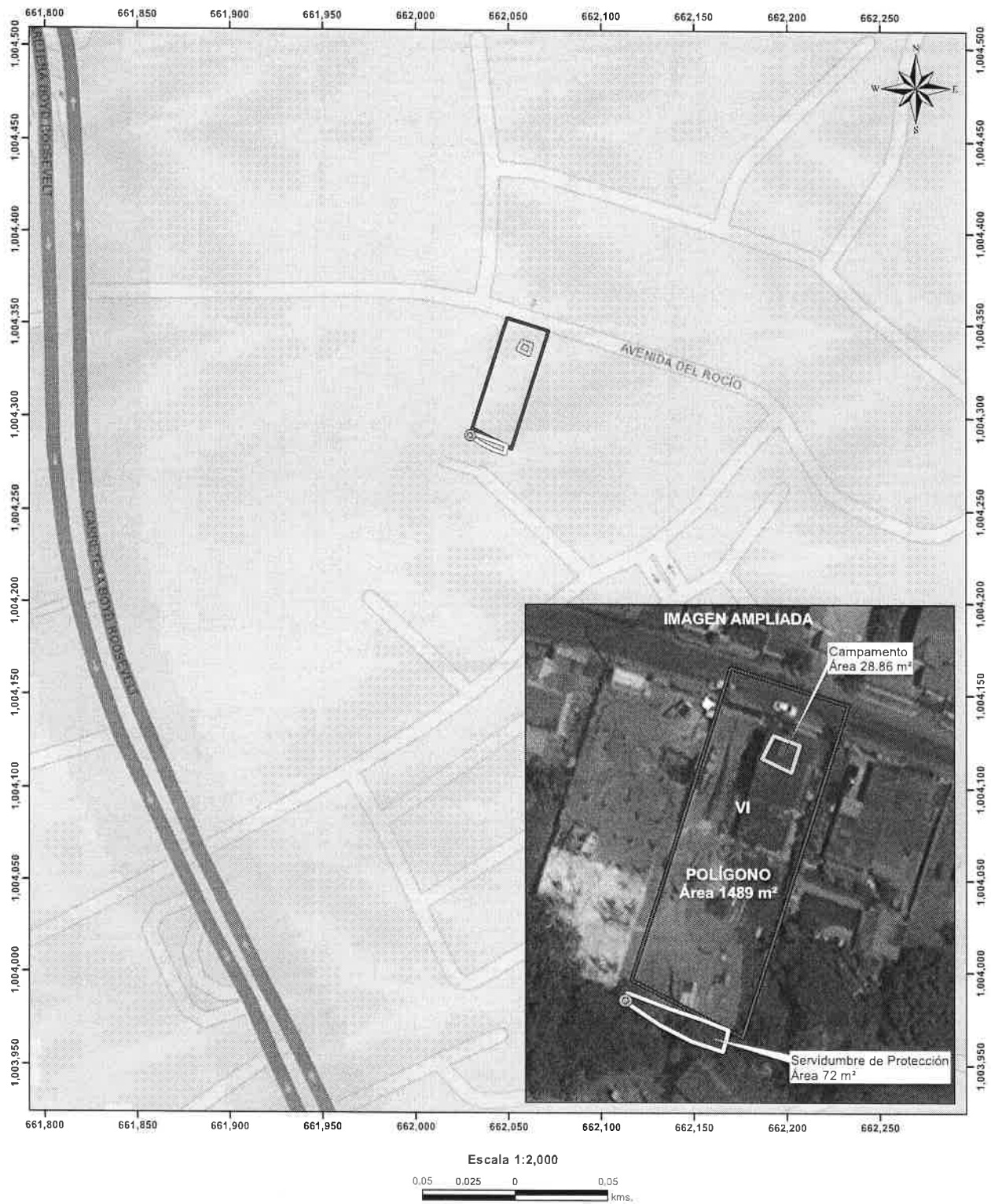

LEYENDA

- ⊙ Punto de descarga de planta de tratamiento
- ▭ Polígono del Proyecto
- ▭ Ubicación de la Servidumbre de Protección
- ▭ Ubicación del campamento

Cobertura y Uso de la Tierra 2012

Área poblada

Capacidad Agrológica

- VI No arable, con limitaciones severas, apta para pastos, bosques, tierras de reservas

Notas:

1. El proyecto se encuentra fuera del SINAP.

Sistema de Referencia Espacial:
Sistema Geodésico Mundial de 1984
Proyección Universal Transversal
de Mercator - Zona 17 Norte

Ministerio de Ambiente
Dirección de Información Ambiental
Departamento de Geomática

Fuente:

- Instituto Nacional de Estadística y Censo
- Ministerio de Ambiente
- ESRI