151

REPÚBLICA DE PANAMÁ
— GOBIERNO NACIONAL —

MINISTERIO DE AMBIENTE

PROVINCIA DE PANAMÁ OESTE, DISTRITO DE ARRAIJAN, CORREGIMIENTO DE VERACRUZ - UBICACIÓN DE POLÍGONO Y PUNTO "DISTRIC CENTER"

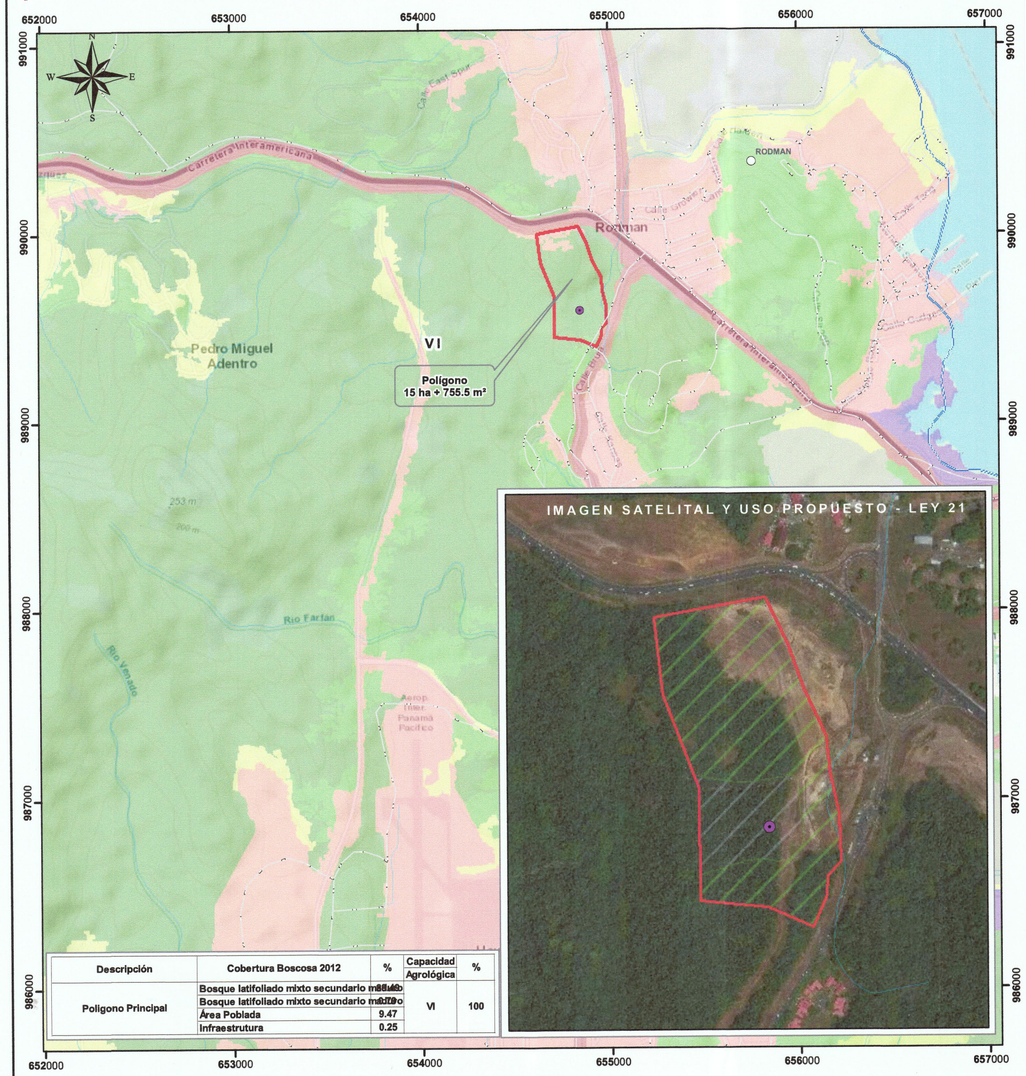

Descripción	Cobertura Boscosa 2012	%	Capacidad Agrológica	%
Polígono Principal	Bosque latifoliado mixto secundario m[illegible]	[illegible]	VI	100
	Bosque latifoliado mixto secundario m[illegible]	[illegible]		
	Área Poblada	9.47		
	Infraestrutura	0.25		

Escala 1:20,000

1 0.5 0 km

L E Y E N D A

- Lugares Poblados
- Desechos Sólidos
- Ríos y Quebradas
- Red vial
- Polígono Principal
- Cuenca Hidrográfica 142, Ríos entre el Caimito y el Juan Díaz

Cobertura y Uso de la Tierra 2012

- Bosque latifoliado mixto maduro
- Bosque latifoliado mixto secundario
- Infraestructura
- Área poblada

Uso Propuesto - Ley 21

Área dentro de ley 21

- Area verde urbana
- Empleo-industrial y oficinas

Nota:
1. Se encuentra fuera de los límites del SINAP.
2. El dato Puntual fue Proyectado a WGS84

Sistema de Referencia Espacial:
Sistema Geodésico Mundial de 1984
Proyección Universal Transversal de Mercator
Zona 17 Norte

Ministerio de Ambiente
Dirección de Información Ambiental
Departamento de Geomática

Fuentes:
- Instituto Nacional de Estadística y Censo
- Ministerio de Ambiente
- Imagen ESRI

JM - Julio - 2020