

## DIRECCION DE INFORMACION AMBIENTAL

### MEMORANDO – DIAM – 014204 - 2020

**Para:** Domiluis Domínguez E.  
Director de Evaluación de Impacto Ambiental

**De:** Diana Laguna  
Directora

**Asunto:** Verificación de coordenadas

**Fecha:** Panamá, 27 de noviembre de 2020

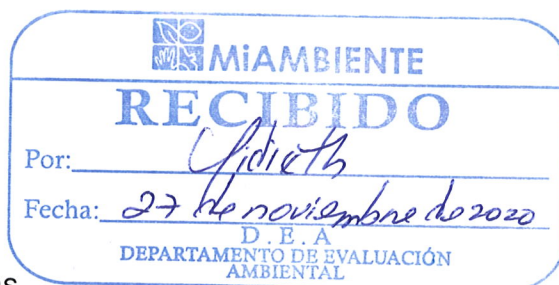

En respuesta al memorando **DEEIA-0573-2511-2020**, como seguimiento del Memorando DEEIA-0212-1303-2020, donde solicita generar una cartografía de prospección arqueológica de la verificación de las coordenadas UTM del proyecto categoría II, titulado “TORRE CANOPY PANAMÁ”, cuyo promotor es TRES BRAZOS TROPICAL TREETOPS, S.A. le informamos lo siguiente:

Con las coordenadas suministradas, se generaron datos puntuales de prospección arqueológicos que se encuentran fuera de los límites del Sistema Nacional de Áreas Protegidas y de la Ley 21 y Región Interoceánica.

De acuerdo a la Cobertura Boscosa y Uso de la Tierra, año 2012, los puntos se identifican en las categorías de pasto, bosque latifoliado mixto secundario y según la Capacidad Agrologica, los puntos se definen dentro de la categoría Tipo VII.

Adj.: Mapa.  
DL/aodgc/fg/ma  
CC: Departamento de Geomática.

PROVINCIA Y DISTRITO DE PANAMÁ, CORREGIMIENTO DE SAN MARTÍN - VERIFICACIÓN DE COORDENADAS DEL PROYECTO "TORRE CANOPY PANAMA"

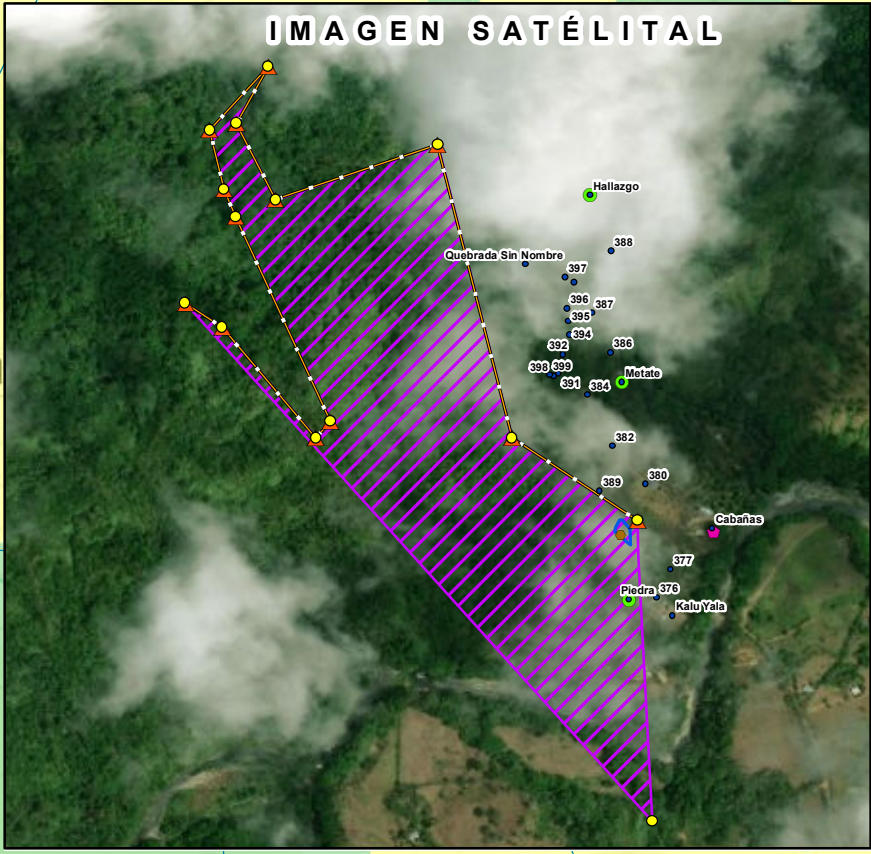
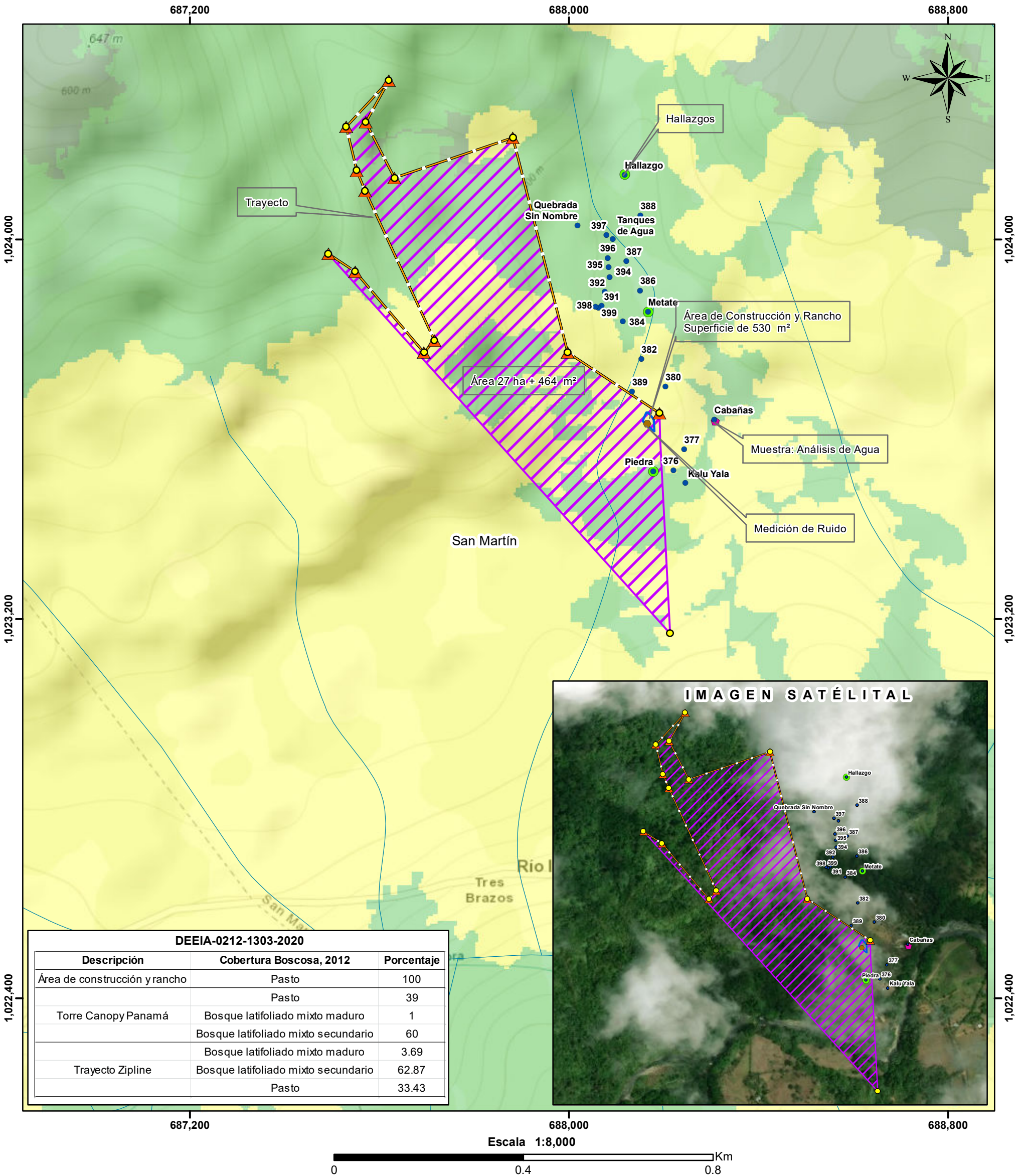

DEEIA-0212-1303-2020		
Descripción	Cobertura Boscosa, 2012	Porcentaje
Área de construcción y rancho	Pasto	100
	Pasto	39
Torre Canopy Panamá	Bosque latifoliado mixto maduro	1
	Bosque latifoliado mixto secundario	60
Trayecto Zipline	Bosque latifoliado mixto maduro	3.69
	Bosque latifoliado mixto secundario	62.87
	Pasto	33.43



- Prospección Arqueológica - Puntos
- Hallazgos Arqueológicos
- Medición de ruido
- Muestra de Análisis de Agua
- Torre Canopy Panamá
- ▲ Trayecto Zipline
- Lugares Poblados
- Trayecto Zip Line Canopy - 2,144 metros
- Ríos y Quebradas
- Área de construcción y rancho - Polígono

- Torre Canopy Panamá - Polígono
- Cobertura y Uso de la Tierra 2012**
  - Bosque latifoliado mixto maduro
  - Bosque latifoliado mixto secundario
  - Pasto
- Capacidad Agrológica**
  - VII No arable, con limitaciones muy severas, apta para pastos, bosques, tierras de reserva.

Notas - DEEIA-0212-1303-2020:

- El polígono se encuentra fuera del SINAP.
- Las coordenadas de circuito de arboles E, en el mE esta incompleto, le hace falta un dígito, se recomienda su verificación.
- El dato Área de construcción y rancho, se le realizó un cambio en las coordenadas 1 y 8. El valor de la 1 se le asignó al valor del 8 y viceversa para que el polígono cerrara.
- El dato del polígono Torre Canopy Panamá, se realizó una modificación en la coordenada 14.
- Se recomienda la verificación de los datos suministrados.

Notas - DEEIA-0573-2511-2020

- Se verificaron los datos suministrados.
- Según Cobertura Boscosa, 2012, los puntos se ubican en las categorías de bosque latifoliado mixto secundario y pasto.

**Sistema de Referencia Espacial:**  
Sistema Geodésico Mundial de 1984  
Proyección Universal Transversal de Mercator - Zona 17 Norte

**Ministerio de Ambiente**  
Dirección de Información Ambiental  
Departamento de Geomática

Fuentes:  
- Instituto Nacional de Estadística y Censo  
- Ministerio de Ambiente  
- Memorando DEEIA-0212-1303-2020 /DEEIA-0573-2511-2020