

PLANTA ARQUITECTÓNICA TÍPICA SUBESTACIÓN  
ESCALA 1 : 50

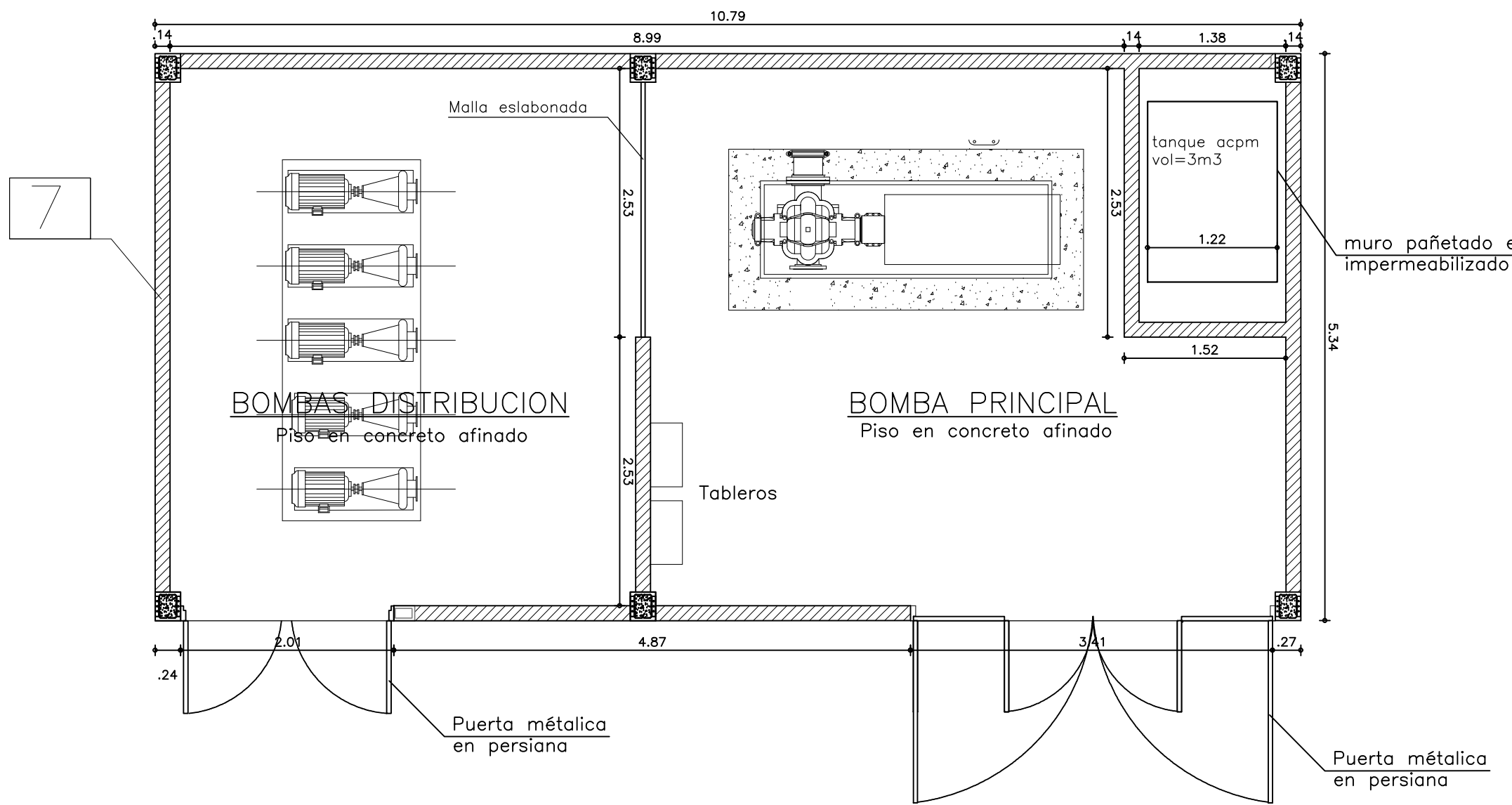

PLANTA ARQUITECTÓNICA CUARTO DE MAQUINAS  
ESCALA 1 : 50

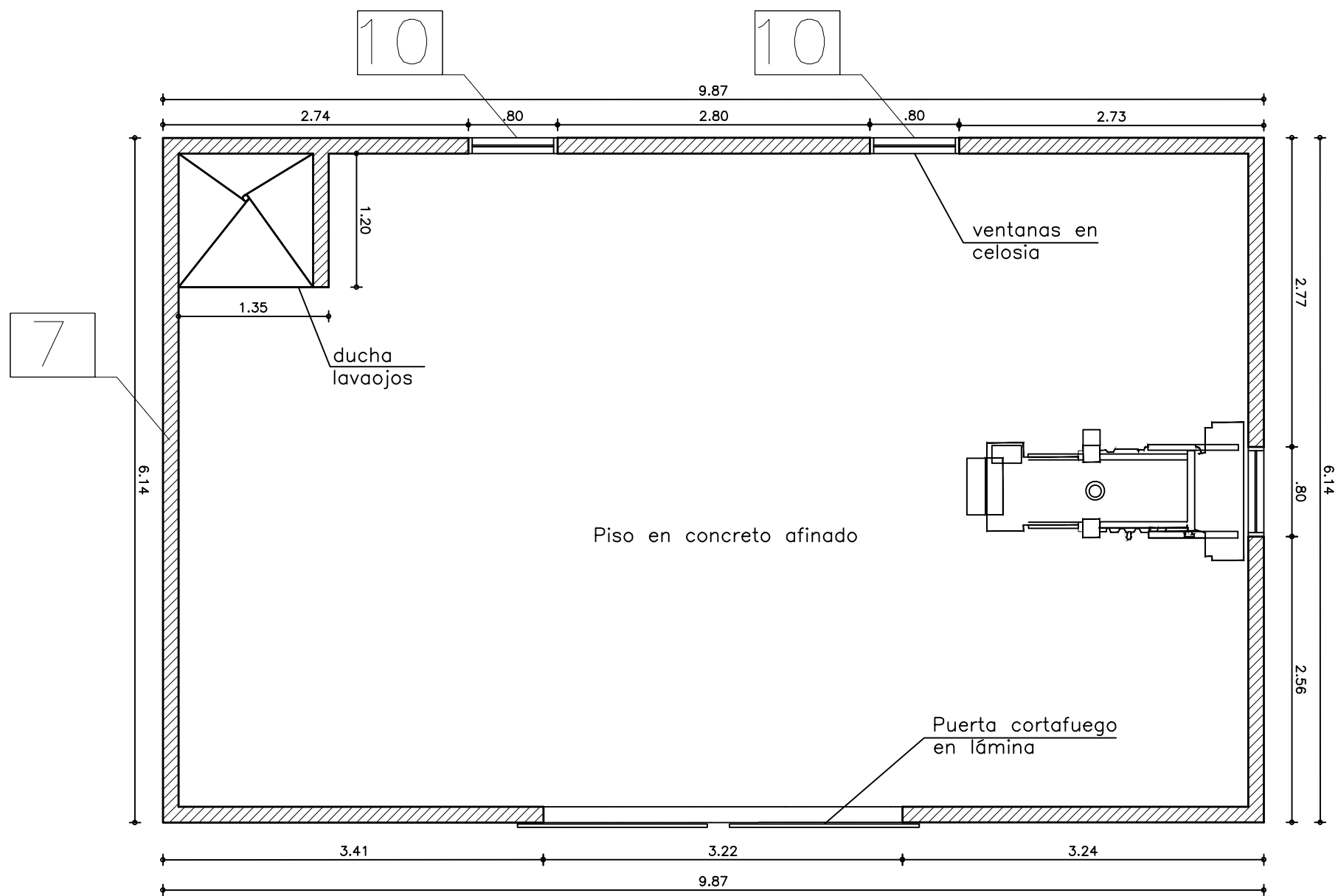

PLANTA ARQUITECTÓNICA TÍPICA, CUARTO CARGADORES  
DE BATERÍAS  
ESCALA 1 : 50

| CUADRO RESUMEN, BAÑOS | CLASIFICACIÓN, SEGÚN TABLA 4.1(International Plumbing Code Handbook) | POBLACIÓN ESTIMADA POR CADA SEXO |         | UNIDADES SANITARIAS PROPUESTAS     |         |           |         |
|-----------------------|--|----------------------------------|---------|------------------------------------|---------|-----------|---------|
|                       |  | HOMBRES                          | MUJERES | SANITARIOS (Y ORINAL PARA HOMBRES) |         | LAVAMANOS |         |
| HOMBRES               | MUJERES  | HOMBRES                          | MUJERES | HOMBRES                            | MUJERES | HOMBRES   | MUJERES |
| OFICINAS, GALERA 1    | Business   | 10                               | 10      | 1                                  | 1       | 1         | 1       |
| OFICINAS, GALERA 2    | Business   | 12                               | 12      | 1                                  | 1       | 1         | 1       |
| OFICINAS, GALERA 3    | Business   | 5                                | 5       | 1                                  | 1       | 1         | 1       |
| GALERA 1              | Storage  | 140                              | 140     | 2                                  | 2       | 2         | 2       |
| GALERA 2              | Storage  | 180                              | 180     | 1                                  | 1       | 1         | 1       |
| GALERA 3              | Storage  | 20                               | 20      | 2                                  | 2       | 2         | 2       |
| LOCAL COMERCIAL #1    | Business   | 5                                | 5       | 1                                  | 1       | 1         | 1       |
| LOCAL COMERCIAL #2    | Business   | 4                                | 4       | 1                                  | 1       | 1         | 1       |
| PORTERÍA              | Business   | 1                                | 1       | 1                                  | 1       | 1         | 1       |
| DEPENDENCIAS ANEXAS   | Business   | 3                                | 3       | 1                                  | 1       | 1         | 1       |

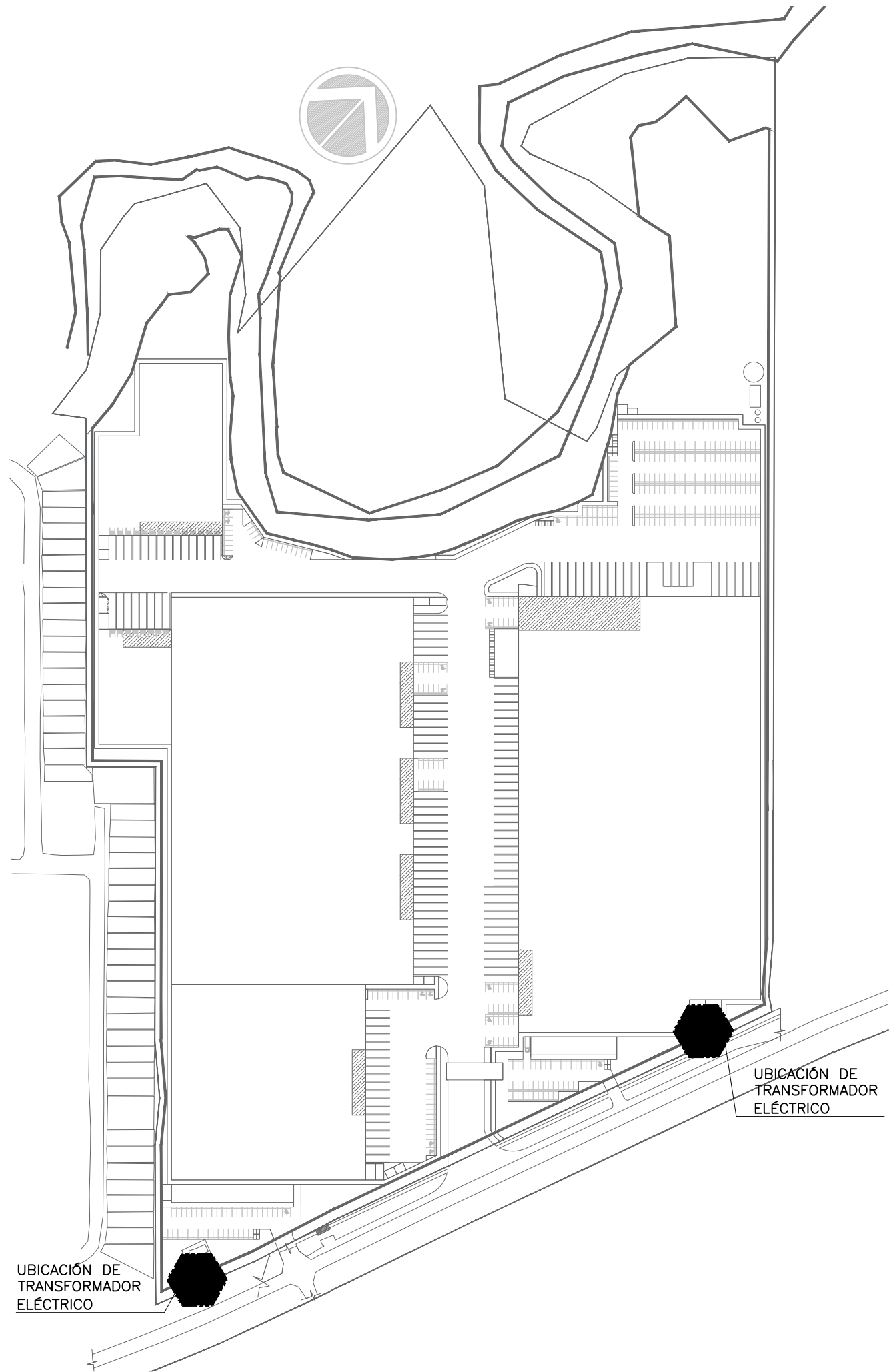

UBICACIÓN ESTIMADA DE TRANSFORMADOR ELÉCTRICO  
ESCALA 1 : 2,500

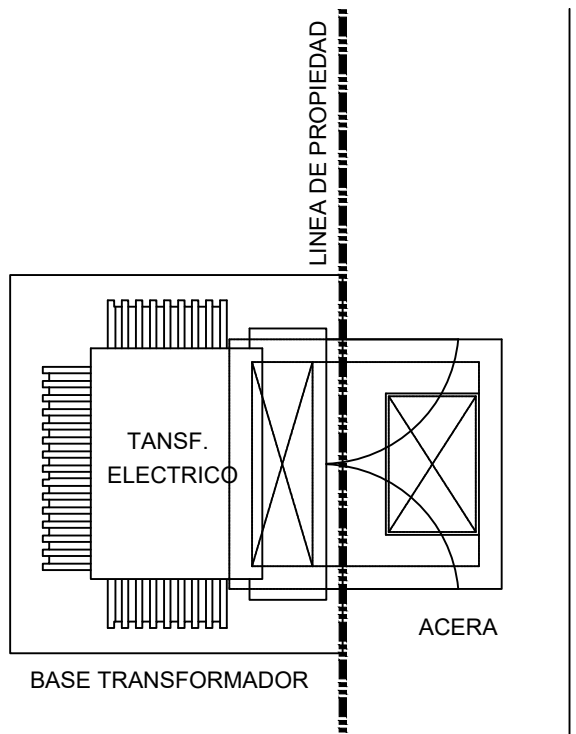

ESQUEMA TÍPICO, UBICACIÓN TRANSFORMADOR ELÉCTRICO  
ESCALA 1 : 50

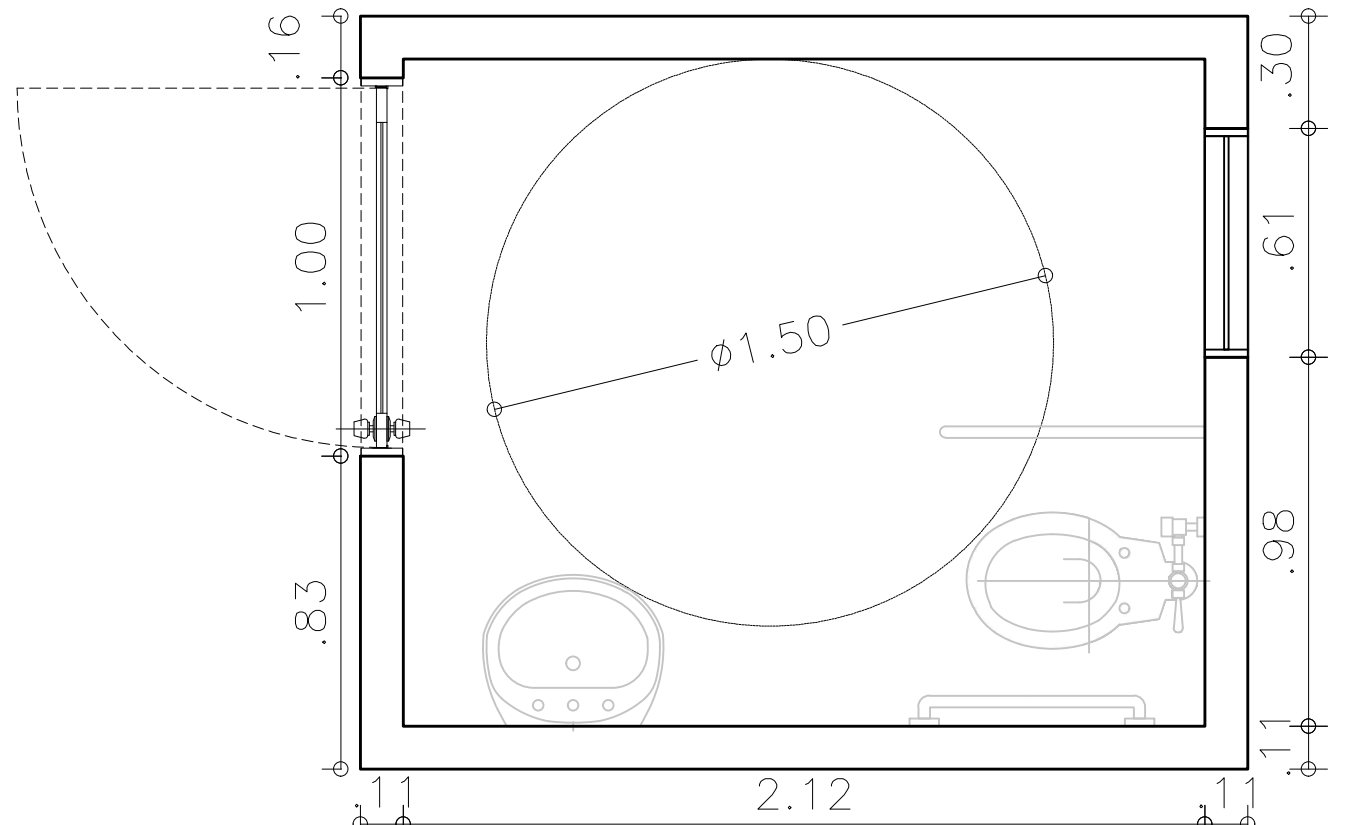

NOTA IMPORTANTE: LAS UNIDADES SANITARIAS SON DE USO MÚLTIPLE (DAMAS Y CABALLEROS DISCAPACITADOS)

ESQUEMA TÍPICO DE UNIDAD SANITARIA PARA PERSONAS CON CAPACIDAD REDUCIDA  
ESCALA 1 : 20

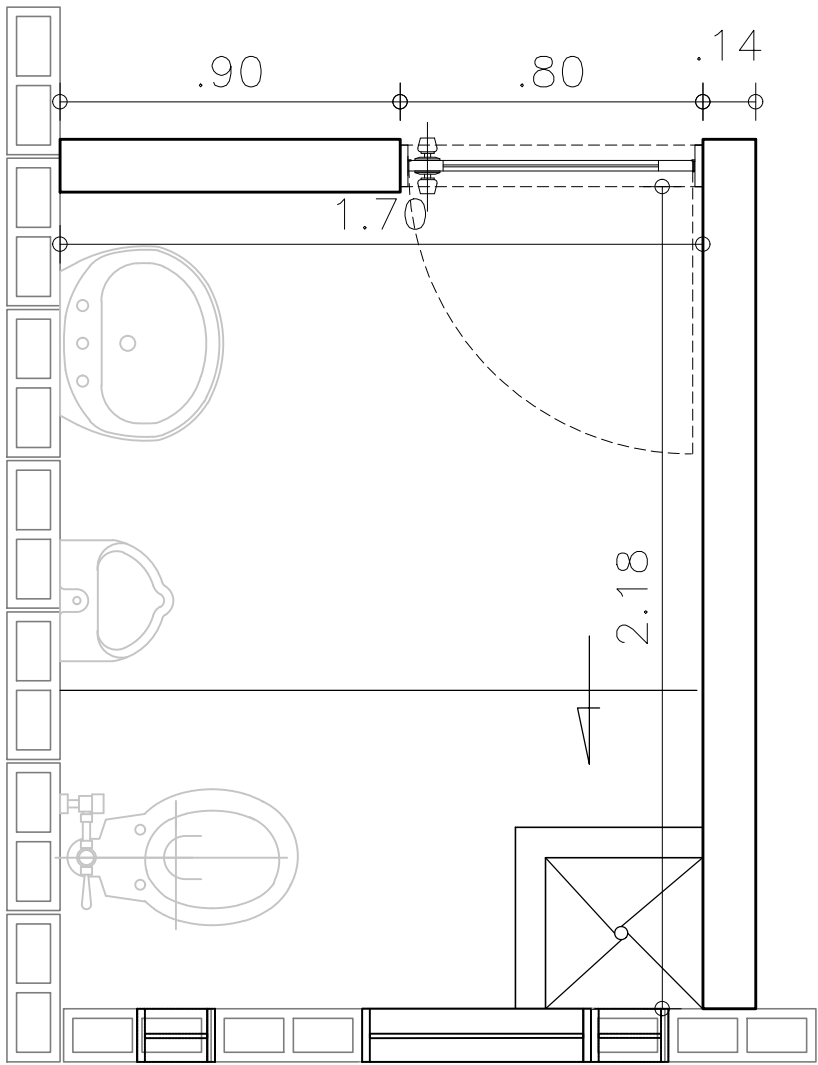

NOTA IMPORTANTE: LAS UNIDADES SANITARIAS SON DE USO MÚLTIPLE (DAMAS Y CABALLEROS)

ESQUEMA TÍPICO DE UNIDAD SANITARIA (DAMAS Y CABALLEROS)  
ESCALA 1 : 20

| SIMBOLOGÍA DE SITIO |   |
|---------------------|---|
|                     | PUERTA Y PLATAFORMA PARA CAMIÓN A NIVEL DE PISO                                     |
|                     | INDICA ÁREA DE JARDÍN   |
|                     | INDICA RETIROS LATERALES Y FRONTAL  |
|                     | INDICA ÁREA DE SERVIDUMBRE RÍO TAPIA  |
|                     | INDICA LÍMITE DE PROPIEDAD  |
|                     | INDICA ÁREA CONSTRUIBLE   |
|                     | INDICA LA PROYECCIÓN DE LOS CARRILES DE DESACELERACIÓN Y ACCELERACIÓN A CONSTRUIRSE |
|                     | INDICA ÁREA DE OFICINA A FUTURO   |
|                     | INDICA LINEA DE SERVIDUMBRE VIAL  |
|                     | INDICA CENTRO DE VÍA  |
|                     | INDICA NIVEL DE PISO TERMINADO  |
|                     | INDICA MUELLE DE CARGA Y DESCARGA   |
|                     | INDICA ESTACIONAMIENTO VEHÍCULOS  |
|                     | INDICA ESTACIONAMIENTO MOTOCICLETAS   |
|                     | INDICA ESTACIONAMIENTO BICICLETAS   |
|                     | INDICA SALIDA DE EMERGENCIA   |
|                     | ESTACIONAMIENTOS, DISCAPACITADOS  |
|                     | COLUMNA ESTRUCTURAL DE ACERO  |

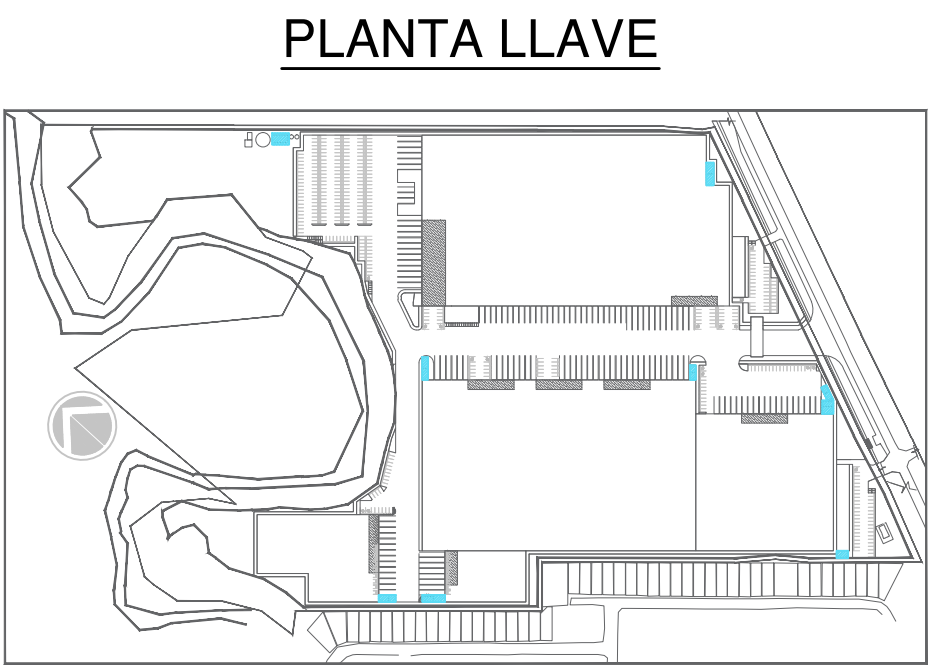

PROYECTO:

**PARQUE LOGÍSTICO SAN CARLOS**

DIRECCIÓN DEL PROYECTO:

REPÚBLICA DE PANAMÁ,  
PROVINCIA DE PANAMÁ,  
DISTRITO DE PANAMÁ,  
CORREGIMIENTO DE LAS MAÑANITAS,  
CALLE AVE. JOSE MARIA TORRIJOS

**ANTEPROYECTO**

PROPIETARIO:

MORNINGS PROPERTY, S.A.

CONTENIDO:

PLANOS DE DETALLE:  
PLANTA SUBESTACIÓN  
PLANTA CTO. MAQUINAS  
PLANTA CTO. BATERIAS  
UBICACIÓN TRAFÓ  
ESQUEMA TÍPICO, UNIDAD SANITARIA

ESCALA:

**INDICADAS**

Vo Bo PROPIETARIOS:

MORNINGS PROPERTY, S.A.  
CARLOS A. RODRIGUEZ LOPERA  
PASAPORTE Nro. AN506970  
REPRESENTANTE LEGAL

DISEÑO Y DESARROLLO:

ARQ. RICARDO TEJADA B. &  
ARQ. MIGUEL A. RODRÍGUEZ.

| FECHA    | OBSERVACIONES       |
|----------|---------------------|
| 20/03/05 | Vr. 2, ANTEPROYECTO |
|          |                     |
|          |                     |
|          |                     |
|          |                     |

SECCIÓN:

ARQUITECTURA

DIBUJÓ:

ARQ. JORGE A. GIRALDO CARDONA

APROBADO:

DIRECTOR DE OBRAS MUNICIPALES

No. DE LA HOJA:

**A-12**  
DE 12

ARCHIVO: 200305 ANTEPROYECTO A-12.dwg