

PATIOS Y TALLERES DE LA LÍNEA 3 DEL METRO DE PANAMÁ

ESTUDIO DE IMPACTO AMBIENTAL - CATEGORÍA II

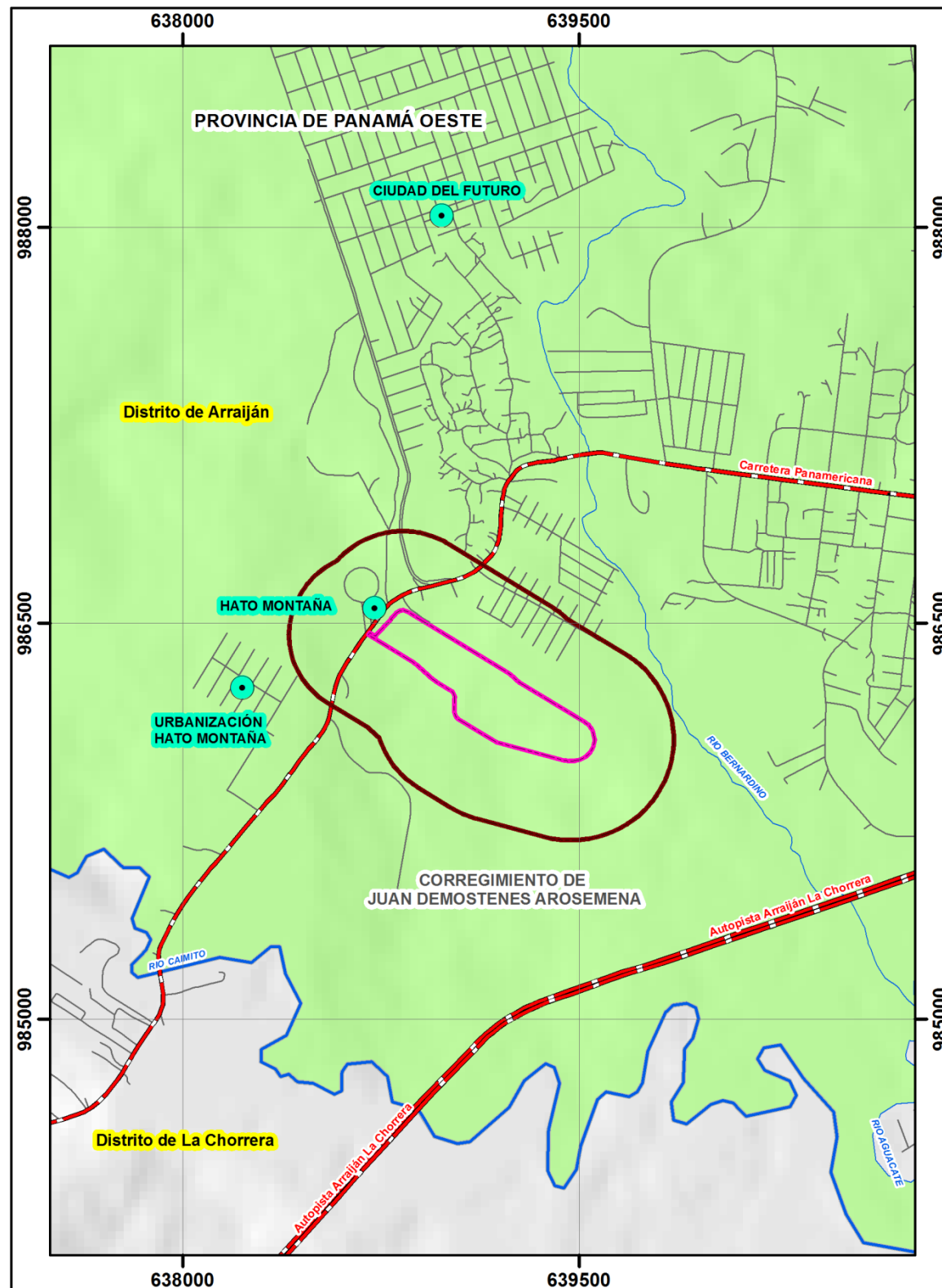

Descripción

El proyecto consiste en la construcción de los patios y talleres de la Línea 3 del Metro de Panamá, en el sector de Ciudad de Futuro, Arraiján. Este proyecto implica la construcción de galeras para el mantenimiento de los trenes, oficinas, estacionamientos y zonas de acceso, entre otras obras complementarias para su funcionamiento interno. La selección del sitio propuesto corresponde a criterios como: la escasa disponibilidad de terrenos en el área donde finaliza la Línea 3 del Metro; así como, la topografía y tamaño del lote que facilitan el desarrollo de la obra.

Beneficios

- Facilitará las operaciones de la Línea 3 del Metro de Panamá.
- Brindará un mantenimiento adecuado y oportuno a los trenes.
- Generará empleos locales.
- Contribución local al incremento de la actividad comercial y de servicios.

Principales inconvenientes durante la construcción

- Transformación del uso de suelo actual.
- Cambios en los niveles de ruido,
- Generación de polvo, debido al uso de maquinarias y equipos.
- Cambios en la vialidad por movilización de insumos y equipos.
- Probabilidad de afectación a la salud y seguridad ocupacional

Durante la operación del proyecto no se espera la generación de impactos negativos significativos que pudieran causar molestias a la población circundante.