

Ubicación Regional

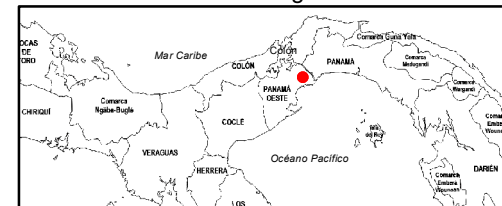

Leyenda

Área del Proyecto

- Extracción - Área 1
- Extracción - Área 2
- Área de Acopio y Molienda
- Área de Concesión

Referencia: Datos suministrados por el promotor.

Hoja Topográfica, escala 1:50 000,

No. 4038 - III Río Quebro, del Instituto Geográfico Nacional Tommy Guardia

Estudio de Impacto Ambiental Categoría 2
Proyecto: "Para La Solicitud de Concesión de
Extracción de Minerales No Metálicos Grava de Río"
Promotor: BAGATRAC, S. A.

**MAPA DE LOCALIZACIÓN DEL
PROYECTO A ESCALA 1:50 000**

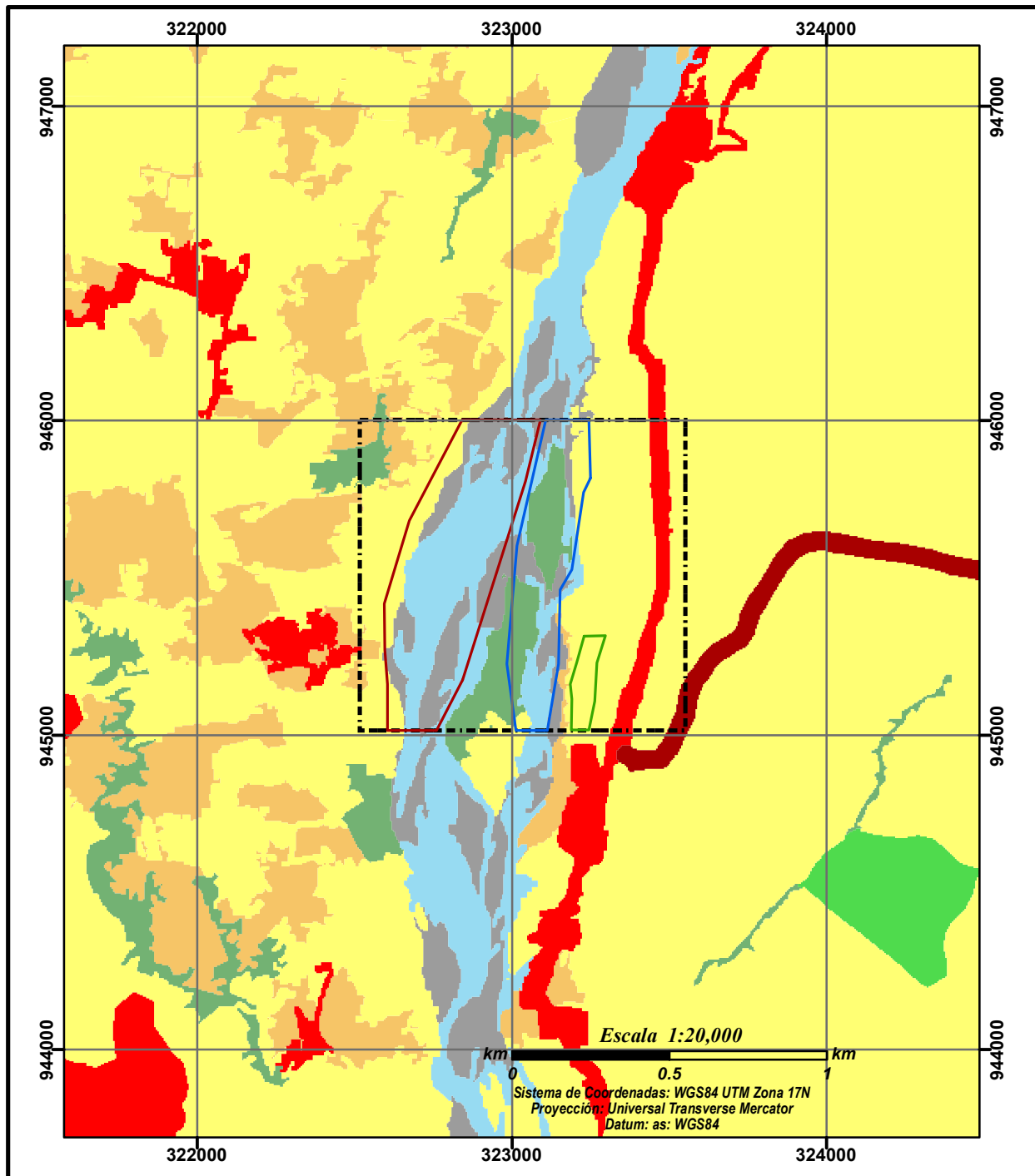

Ubicación Regional



Leyenda

Área de Acopio y Molienda

Área de Concesión

Área de extracción

Área 1

Área 2

Vegetación y uso

Otro Cultivo Anual

Superficie de Agua

Infraestructura

Afloramiento Rocoso y
Tierra Desnuda

Bosque Latifoliado Mixto
Secundario

Área Poblada

Pasto

Bosque Plantado de
Latifoliadas

Referencia: Datos suministrados por el promotor.
Mapa de Cobertura y uso de Suelo, MiAmbiente, 2012

Estudio de Impacto Ambiental Categoría 2
Proyecto: "Para La Solicitud de Concesión de
Extracción de Minerales No Metálicos Grava de Río"
Promotor: BAGATRAC, S. A.

**Mapa de Cobertura Vegetal
y uso de Suelo, Año 2012**

