

MINISTERIO DE AMBIENTE
DIRECCION DE INFORMACION AMBIENTAL

Tel. 500-0855 – Ext. 6715/6047

MEMORANDO – DIAM – 0111 – 2021

Para: **Domiluis Domínguez E.**
Director de Evaluación de Impacto Ambiental

Diana G. Laguna C.

De: **Diana Laguna**
Directora

Asunto: Ubicación de proyecto

Fecha: Panamá, 8 de febrero de 2021

		MINISTERIO DE AMBIENTE	
REPÚBLICA DE PANAMÁ GOBIERNO NACIONAL			
DEPARTAMENTO DE EVALUACIÓN DE ESTUDIO DE IMPACTO AMBIENTAL			
RECIBIDO			
Por:	<i>[Signature]</i>		
Fecha:	8 de Febrero de 2021		
Hora:	3:13 pm		

En respuesta al Memorando **DEEIA-0057-0302-2021**, donde se solicita una cartografía para determinar la ubicación y superficie del proyecto categoría II, titulado "RESIDENCIAL SANTA CLARA", le informamos lo siguiente:

Con los datos suministrados se generaron:

Polígono del Proyecto "RESIDENCIAL SANTA CLARA" con una superficie de 3 has + 3, 014.77 m²;

Dato lineal: Alineamiento de tubería de descarga de aguas con una longitud de 349.43m;

Datos puntuales: Zona Húmeda, Prospección de Estudio de Suelo, Prospección Arqueológica, Monitoreo de Ruido, Monitoreo de aire.

El proyecto se ubica fuera de los límites del Sistema Nacional de Áreas Protegidas.

De acuerdo a la Cobertura Boscosa y Uso de la Tierra, año 2012; el proyecto se ubica en las categorías de área poblada (32.11%), maíz (50.65%), pasto (17.23%); y según la Capacidad Agrológica se ubica en el tipo II y III.

PROVINCIA DE HERRERA, DISTRITO DE CHITRÉ

 CORREGIMIENTO DE CHITRÉ,

 PROYECTO CATEGORÍA II, "RESIDENCIAL SANTA CLARA"

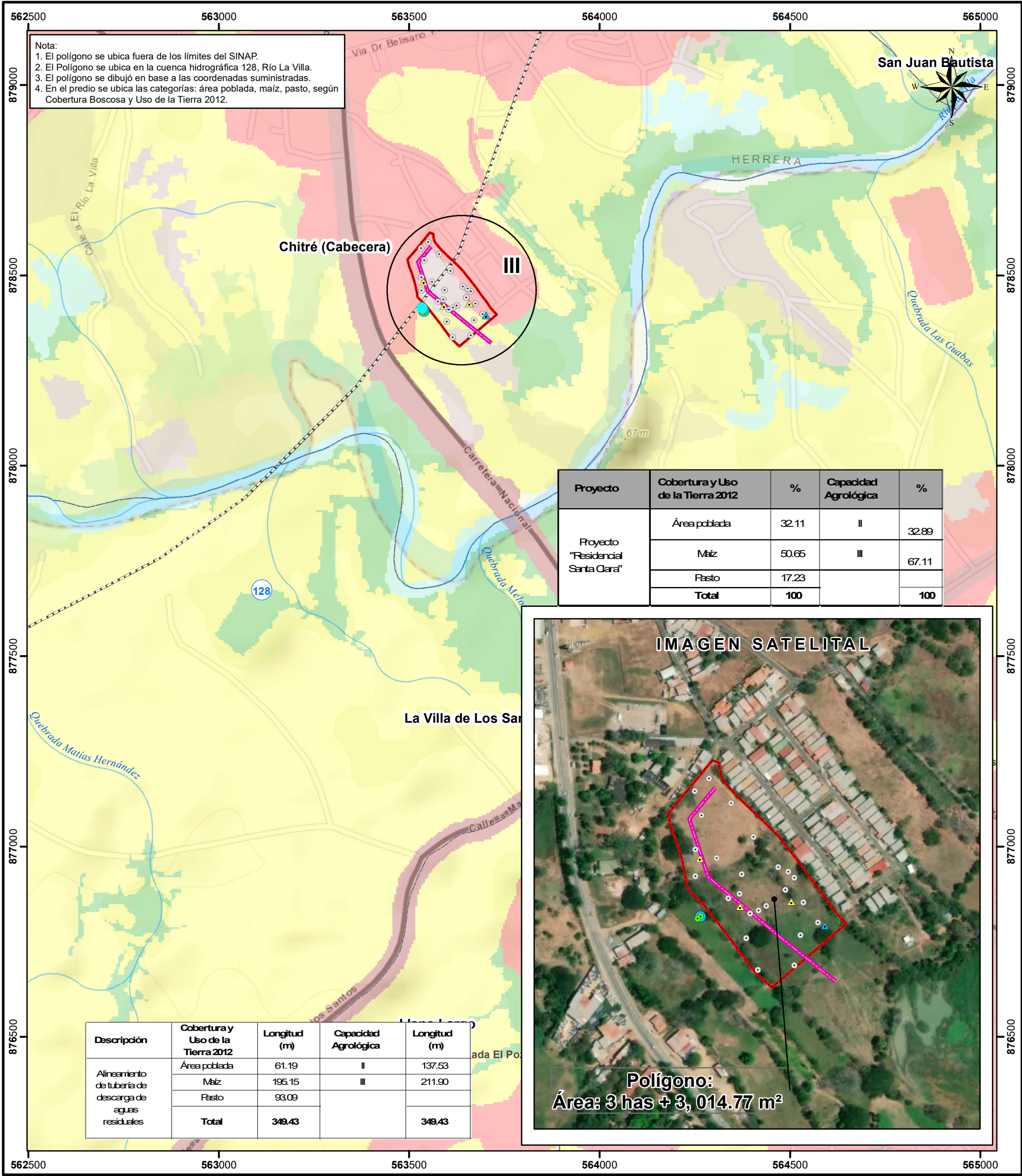

Escala 1:10,000

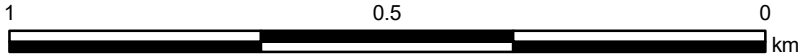

L E Y E N D A



- Lugares Poblados 2000
 ▲ Zona Húmeda
 ▲ Prospección de Estudio de Suelo
 ● Prospección Arqueológica
 ● Monitoreo de Ruido
 ● Monitoreo de aire
 — Ríos y quebradas
 — Alineamiento de tubería de descarga de aguas residuales

- Polígono del Proyecto
 ■ Límite de corregimientos
 ■ Límite de Capacidad Agrológica
 DEEIA-0219-1703-2020
 Mediciones
 ● Punto de medición de ruido
 ● Punto de medición de ruido y calidad de aire

- Cobertura y Uso de la Tierra 2012
- Clases
- Afloramiento rocoso y tierra desnuda
 ■ Arroz
 ■ Bosque latifoliado mixto secundario
- Capacidad Agrológica
- II Arable, algunas limitaciones en la selección de las plantas, requiere conservación moderada.
 III Arable, severas limitaciones en la selección de las plantas, requiere conservación especial o ambas cosas.

- Infraestructura
 ■ Maíz
 ■ Pasto
 ■ Rastrojo y vegetación arbustiva
 ■ Superficie de agua
 ■ Área poblada

Sistema de Referencia Espacial:
 Sistema Geodésico Mundial de 1984
 Proyección Universal Transversal de Mercator
 Zona 17 Norte

Ministerio de Ambiente
 Dirección de Información Ambiental
 Departamento de Geomática

Fuente:
 - Ministerio de Ambiente
 - Mapa Base ESRI
 - Memorando-DEEIA-0057-0302-2021