

DEPARTAMENTO DE EVALUACIÓN DE ESTUDIOS DE IMPACTO AMBIENTAL

PROVEIDO DEIA 018-1202-2021

De 12 de febrero de 2021

EL SUSCRITO DIRECTOR DE EVALUACIÓN DE IMPACTO AMBIENTAL, DEL MINISTERIO DE AMBIENTE, EN USO DE SUS FACULTADES LEGALES, Y

CONSIDERANDO:

Que la sociedad **BAGATRAC, S.A.**, cuyo Representante Legal es la señor **ALBERTO JURADO ROSALES** con cédula de identidad personal No 3-66-1003, presentó ante el Ministerio de Ambiente (MiAMBIENTE) un Estudio de Impacto Ambiental (EsIA), categoría II, denominado: **“EXTRACCIÓN Y TRITURACIÓN DE MINERALES NO METÁLICOS (GRAVA DE RÍO) EN EL RÍO CHIRIQUÍ”**.

Que, en virtud de lo antedicho, el el día 10 de febrero de 2021, la sociedad **BAGATRAC SOCIEDAD ANONIMA** a través del señor **ALBERTO JURADO ROSALES**, presentó ante el Ministerio de Ambiente, el Estudio de Impacto Ambiental, categoría II, denominado **“EXTRACCIÓN Y TRITURACIÓN DE MINERALES NO METÁLICOS (GRAVA DE RÍO) EN EL RÍO CHIRIQUÍ”**, ubicado en el corregimientos de Las Lomas y Chiriquí, distritos de David, provincia de Chiriquí, elaborado bajo la responsabilidad de los consultores **JOSÉ ARKEL DÍAZ** y **GABRIELA CÁCERES** personas natural, debidamente inscritas en el Registro de Consultores Idóneos que lleva el Ministerio de Ambiente, mediante las Resoluciones IAR-057-99 e IRC-103-08 respectivamente.

Que conforme a lo establecido en el artículo 41 del Decreto Ejecutivo N° 123 de 14 agosto de 2009, modificado por el artículo 7 del Decreto ejecutivo No. 155 de 5 de agosto de 2011, se procedió a verificar que el EsIA, cumpliera con los contenidos mínimos establecidos en el artículo 26 del Decreto Ejecutivo N° 123 de 14 agosto de 2009.

Que luego de revisado el documento se evidenció que el mismo cumple con los contenidos mínimos establecidos en el artículo 26 y lo establecido en los artículos 38, 39 y 62 del Decreto Ejecutivo N° 123 de 14 agosto de 2009.

Que luego de revisado el Registro de Consultores Ambientales se evidenció que los consultores se encuentran registrados y habilitados ante el MiAMBIENTE, para realizar EsIA.

Que el Informe de Admisión, Revisión de los Contenidos Mínimos del EsIA de la Dirección de Evaluación de Impacto Ambiental con fecha del 12 de febrero de 2021, recomienda admitir la solicitud de evaluación del EsIA, Categoría II, denominado **“EXTRACCIÓN Y TRITURACIÓN DE MINERALES NO METÁLICOS (GRAVA DE RÍO) EN EL RÍO CHIRIQUÍ”** por considerar que el mismo, cumple con los contenidos mínimos.

QUE, DADAS LAS CONSIDERACIONES ANTES EXPUESTAS, EL SUSCRITO DIRECTOR DE EVALUACIÓN DE IMPACTO AMBIENTAL, DEL MIAMBIENTE,

RESUELVE:

ARTÍCULO 1: ADMITIR la solicitud de evaluación del EsIA, categoría II, del proyecto denominado **“EXTRACCIÓN Y TRITURACIÓN DE MINERALES NO METÁLICOS (GRAVA DE RÍO) EN EL RÍO CHIRIQUÍ”** promovido por la sociedad **BAGATRAC, S.A.**

ARTÍCULO 2: ORDENAR el inicio de la fase de Evaluación y Análisis del EsIA correspondiente.

FUNDAMENTO DE DERECHO: Ley No.41 de 1 de julio de 1998; Ley No.38 de 31 de julio de 2000; Decreto Ejecutivo N° 123 de 14 agosto de 2009, modificado por el Decreto Ejecutivo No.155 de 05 de agosto de 2011, Decreto Ejecutivo No. 36 de 3 de junio de 2019 y demás normas complementarias y concordantes.

Dado en la ciudad de Panamá, a los 12 días, del mes de febrero del año dos mil veinte y uno (2021).

CÚMPLASE,

DOMILUIS DOMÍNGUEZ E.
Director de Evaluación de Impacto Ambiental



DEPARTAMENTO DE EVALUACIÓN DE ESTUDIOS DE IMPACTO AMBIENTAL

INFORME DE ADMISIÓN

REVISIÓN DE CONTENIDOS MÍNIMOS DEL ESTUDIO DE IMPACTO AMBIENTAL

I. DATOS GENERALES

FECHA DE INGRESO :	10 DE FEBRERO DE 2021
FECHA DE INFORME:	12 DE FEBREO DE 2021
PROYECTO:	EXTRACCIÓN Y TRITURACIÓN DE MINERALES NO METÁLICOS (GRAVA DE RÍO) EN EL RÍO CHIRIQUÍ
CATEGORÍA:	II
PROMOTOR:	BAGATRAC, S.A.
CONSULTORES:	JOSÉ ARKEL DÍAZ (IAR-057-99) GABRIELA CÁCERES (IRC-103-08)
UBICACIÓN:	PROVINCIA DE CHIRIQUÍ, DISTRITO DE DAVID, CORREGIMIENTOS DE LAS LOMAS Y CHIRIQUÍ

II. BREVE DESCRIPCIÓN DEL PROYECTO

El proyecto consiste en la extracción y trituración de grava del río Chiriquí, dentro de dos zonas de 177.71 hectáreas, distribuidas de la siguiente manera: 69,48 hectáreas (Zona N° 1) y 108,23 hectáreas (Zona N° 2), dando en total un área de 237, 500 m², ubicadas en los corregimientos de Las Lomas y Chiriquí, distrito de David, provincia de Chiriquí. Según el informe de Evaluación de Yacimiento realizado indica que dentro de las zonas mostraron tres (3) polígonos de material ubicado en los playones con una profundidad promedio de 5 m, la cual dio un volumen de 1, 187, 500 m³ a extraer en las dos zonas.

Para la determinación del volumen en las terrazas se estableció una relación entre largo, ancho y profundidad del área. Se ha considerado como área, el depósito constituido por aluviones, gravas, arenas y sedimentos continentales. Tomando en consideración que solamente se estaría excavando hasta una profundidad de 5 metros máximos, por lo tanto, hay suficiente reserva para instalar una planta de trituración (1,800 m²) para generar agregados de diversas granulometrías en el área solicitada.

Adicional a esta actividad se contempla habilitar un área de trabajo de 2 has + 3,296.00 m², para la instalación de una planta trituradora (1,800 m²) y un área de acopio de material (21,496.00 m²). El proyecto se realizará de acuerdo a las siguientes fases:

Fase I (CONSTRUCCIÓN): obras preliminares necesarias: limpieza y adecuación del terreno para la instalación de planta trituradora y área de acopio de material.

Fase II (OPERACIÓN): se basa en las actividades de operación minera, que las podemos dividir en: extracción del material, carga y acarreo del material, procesamiento del material (trituración, molienda y apilamiento), producto final y transporte (destino del uso del mineral).

Fase III (ABANDONO): se refiere al desmantelamiento y traslado de equipos, limpieza de las áreas utilizadas, restauración o revegetación del terreno.

III. FUNDAMENTO DE DERECHO

Texto Único de la Ley No.41 de 1 de julio de 1998; Ley No.38 de 31 de julio de 2000; Decreto Ejecutivo No. 123 de 14 de agosto de 2009, modificado por el Decreto Ejecutivo No.155 de 05 de agosto de 2011, Decreto Ejecutivo No. 36 de 3 de junio de 2019 y demás normas complementarias y concordantes.

IV. VERIFICACION DE CONTENIDO

Conforme a lo establecido en el artículo 41 del Decreto Ejecutivo No. 123 de 14 agosto de 2009, modificado por el artículo 7 del Decreto Ejecutivo No.155 de 5 de agosto de 2011 se inició el

procedimiento administrativo para la evaluación de Estudio de Impacto Ambiental (EsIA), Fase de admisión.

Luego de revisado el registro de consultores ambientales, se evidenció que los consultores se encuentran registrados y habilitados ante el Ministerio de Ambiente (MiAMBIENTE), para realizar EsIA.

Luego de revisado el EsIA, Categoría II, del proyecto denominado: **“EXTRACCIÓN Y TRITURACIÓN DE MINERALES NO METÁLICOS (GRAVA DE RÍO) EN EL RÍO CHIRIQUÍ”**, se evidenció que el mismo cumple con los contenidos mínimos establecidos en el Decreto Ejecutivo No. 123 de 14 de agosto de 2009.

V. RECOMENDACIONES

Por lo antes expuesto, se recomienda **ADMITIR** el EsIA Categoría II del proyecto denominado: **“EXTRACCIÓN Y TRITURACIÓN DE MINERALES NO METÁLICOS (GRAVA DE RÍO) EN EL RÍO CHIRIQUÍ”**, promovido por la sociedad **“BAGATRAC, S.A.”**

MARIANELA CABALLERO
Evaluador de Estudios de Impacto Ambiental

CONSEJO TECNICO NACIONAL
DE AGRICULTURA
MARIANELA L. CABALLERO R.
MAESTRIA EN C. AMBIENTALES
CIENF. M. REC. NAT.
IDONEIDAD: 6,356-11-1118 *

MINISTERIO DE AMBIENTE
DIRECCIÓN DE EVALUACIÓN DE IMPACTO AMBIENTAL

ANNABELLA CASTILLERO P.
Jefa del Departamento de Evaluación de Estudios de Impacto Ambiental.

DOMILUIS DOMÍNGUEZ E.
Director de Evaluación de Impacto Ambiental

DEPARTAMENTO DE EVALUACIÓN DE ESTUDIOS DE IMPACTO AMBIENTAL
**CONTENIDOS MÍNIMOS DE LOS ESTUDIOS DE IMPACTO AMBIENTAL
CATEGORIA II**

Artículo 26. DECRETO EJECUTIVO No. 123 DE 14 DE AGOSTO DE 2009

PROYECTO: EXTRACCIÓN Y TRITURACIÓN DE MINERALES NO METÁLICOS (GRAVA DE RÍO) EN EL RÍO CHIRIQUÍ

PROMOTOR: BAGATRAC, S.A.

UBICACIÓN: CORREGIMIENTOS DE LAS LOMAS Y CHIRIQUÍ, DISTRITO DE DAVID, PROVINCIA DE CHIRIQUÍ

Nº DE EXPEDIENTE: DEIA-II-M-016-2021

FECHA DE ENTRADA: 10 DE FEBRERO DE 2021

REALIZADO POR (CONSULTORES): JOSÉ ARKEL DÍAZ, GABRIELA CÁCERES

REVISADO POR: MARIANELA CABALLERO

	TEMA	SI	NO	OBSERVACIÓN
1.0	ÍNDICE	x		
2.0	RESUMEN EJECUTIVO	x		
2.1	Datos generales del promotor, que incluya: a) Persona a contactar; b) Números de teléfonos; c) Correo electrónico; d) Página web; e) Nombre y registro del consultor.	x		
2.2	Una breve descripción del proyecto, obra o actividad; área a desarrollar, presupuesto aproximado	x		
2.3	Una síntesis de características del área de influencia del proyecto, obra o actividad;	x		
2.4	La información más relevante sobre los problemas ambientales críticos generados por el proyecto, obra o actividad;	x		
2.5	Descripción de los impactos positivos y negativos generados por el proyecto, obra o actividad;	x		
2.6	Descripción de las medidas de mitigación, seguimiento, vigilancia y control previstas para cada tipo de impacto ambiental identificado;	x		
2.7	Descripción del plan de participación pública realizado;	x		
2.8	Las fuentes de información utilizadas (bibliografía)	x		
3	INTRODUCCIÓN	x		
3.1	Indicar el alcance, objetivos y metodología del estudio presentado.	x		
3.2	Categorización: Justificar la categoría del EsIA en función de los criterios de protección ambiental	x		
4	INFORMACIÓN GENERAL	x		
4.1	Información sobre el Promotor (persona natural o jurídica), tipo de empresa, ubicación, certificado de existencia y representación legal de la empresa y certificado de registro de la propiedad, contrato y otros.	x		
4.2	Paz y salvo emitido por la ANAM, y copia del recibo de pago, por los trámites de la evaluación.	x		
5	DESCRIPCIÓN DEL PROYECTO, OBRA O ACTIVIDAD	x		
5.1	Objetivo del proyecto, obra o actividad y su justificación.	x		
5.2	Ubicación geográfica incluyendo mapa en escala 1:50, 000 y coordenadas UTM o geográficas del polígono del proyecto.	x		
5.3	Legislación, normas técnicas e instrumentos de gestión ambiental aplicables y su relación con el proyecto, obra o actividad.	x		

5.4	Descripción de las fases del proyecto, obra o actividad	x		
5.4.1	Planificación	x		
5.4.2	Construcción/ejecución	x		
5.4.3	Operación	x		
5.4.4	Abandono	x		
5.4.5	Cronograma y tiempo de ejecución de cada fase	x		
5.5	Infraestructura a desarrollar y equipo a utilizar	x		
5.6	Necesidades de insumos durante la construcción/ejecución y operación	x		
5.6.1	Necesidades de servicios básicos (agua, energía, aguas servidas, vías de acceso, transporte público, otros)	x		
5.6.2	Mano de obra (durante la construcción y operación) empleos directos e indirectos generados	x		
5.7	Manejo y disposición de desechos en todas las fases	x		
5.7.1	Sólidos	x		
5.7.2	Líquidos	x		
5.7.3	Gaseosos	x		
5.7.4	Peligrosos	x		
5.8	Concordancia con el plan de uso de suelo	x		
5.9	Monto global de la inversión	x		
6	DESCRIPCIÓN DEL AMBIENTE FÍSICO	x		
6.1	Formaciones geológicas regionales	x		
6.1.2	Unidades geológicas locales	x		
6.3	Caracterización del suelo	x		
6.3.1	La descripción de uso de suelo	x		
6.3.2	Deslinde de la propiedad	x		
6.3.3	Capacidad de uso y aptitud	x		
6.4	Topografía	x		
6.4.1	Mapa Topográfico o plano, según área a desarrollar a escala 1:50,000	x		
6.5	Clima	x		
6.6	Hidrología	x		
6.6.1	Calidad de aguas superficiales	x		
6.6.1.a	Caudales (máximo, mínimo y promedio anual)	x		
6.6.1.b	Corrientes, mareas y oleajes	x		
6.6.2	Aguas subterráneas	x		
6.7	Calidad de aire	x		
6.7.1	Ruido	x		
6.7.2	Olores	x		
6.8	Antecedentes sobre la vulnerabilidad frente a amenazas naturales en el área	x		
6.9	Identificación de los sitios propensos a inundaciones	x		
6.10	Identificación de los sitios propensos a erosión y deslizamiento	x		
7	DESCRIPCIÓN DEL AMBIENTE BIOLÓGICO	x		
7.1	Característica de la Flora	x		
7.1.1	Caracterización vegetal, inventario forestal (aplicar técnicas forestales reconocidas por ANAM)	x		
7.1.2	Inventario de especies exóticas, amenazadas, endémicas y en peligro de extinción	x		
7.1.3	Mapa de cobertura vegetal y uso de suelo en una escala de 1:20,000	x		
7.2	Característica de la fauna	x		
7.2.1	Inventario de especies, amenazadas, vulnerables, endémicas o en peligro de extinción	x		
7.3	Ecosistemas frágiles	x		
7.3.1	Representatividad de los ecosistemas	x		
8	DESCRIPCIÓN DEL AMBIENTE SOCIOECONÓMICO	x		

8.1	Uso actual de la tierra en sitios colindantes	x		
8.2	Característica de la población (nivel cultural y educativo)	x		
8.2.1	Índices demográficos, sociales y económicos	x		
8.2.3	Índice de ocupación laboral y otros similares que aporten información relevante sobre la calidad de vida de las comunidades afectadas	x		
8.2.4	Equipamiento, servicios, obras de infraestructuras y actividades económicas	x		
8.3	Percepción local sobre el proyecto, obra o actividad (a través del plan de participación ciudadana). Reunión informativa y sus evidencias	x		
8.4	Sitios históricos, arqueológicos y culturales declarados	x		
8.5	Descripción del paisaje	x		
9.0	IDENTIFICACIÓN DE IMPACTOS AMBIENTALES Y SOCIALES ESPECÍFICOS	x		
9.1	Análisis de la situación ambiental previa (línea base) en comparación con las transformaciones del ambiente esperadas	x		
9.2	Identificación de los impactos ambientales específicos, su carácter, grado de perturbación, importancia ambiental, riesgo de ocurrencia, extensión del área, duración y reversibilidad entre otros	x		
9.3	Metodologías usadas en función de: a) la naturaleza de la acción emprendida, b) las variables ambientales afectadas y c) las características ambientales del área de influencia involucrada	x		
9.4	Análisis de los impactos sociales y económicos a la comunidad producidos por el proyecto	x		
10.0	PLAN DE MANEJO AMBIENTAL (PMA)	x		
10.1	Descripción de las medidas de mitigación específicas frente a cada impacto ambiental.	x		
10.2	Ente responsable de la ejecución de las medidas	x		
10.3	Monitoreo	x		
10.4	Cronograma de ejecución	x		
10.5	Plan de participación ciudadana	x		
10.6	Plan de prevención de riesgos	x		
10.7	Plan de rescate y reubicación de fauna y flora	x		
10.8	Plan de educación ambiental	x		
10.9	Plan de contingencia	x		
10.10	Plan de recuperación ambiental y de abandono	x		
10.11	Costos de la gestión ambiental	x		
11	AJUSTE ECONÓMICO POR EXTERNALIDADES SOCIALES Y AMBIENTALES Y ANÁLISIS DE COSTO-BENEFICIO FINAL	x		
11.1	Valoración monetaria del impacto ambiental	x		
12	LISTA DE PROFESIONALES QUE PARTICIPARON EN LA ELABORACIÓN DEL ESTUDIO DE IMPACTO AMBIENTAL, FIRMA (S) Y RESPONSABILIDADES	x		
12.1	Firmas debidamente notariadas	x		
12.2	Número de registro de consultor (es)	x		
13	CONCLUSIONES Y RECOMENDACIONES	x		
14	BIBLIOGRAFÍA	x		
15	ANEXOS	x		
SEGÚN TIPO DE PROYECTO, OBRA O ACTIVIDAD		SI	NO	OBSERVACIÓN
PROYECTOS DE GENERACIÓN DE ENERGÍAS RENOVABLES particularmente los hidroeléctricos deberán presentar certificación sobre su conducencia, emitida por el			x	NO APLICA

Ministerio de Ambiente.			
PROYECTOS EN ÁREAS PROTEGIDAS Viabilidad por parte de Áreas protegidas (copia simple).		x	NO APLICA
PROYECTOS FORESTALES Documento con el Plan de reforestación.		x	NO APLICA
PROYECTOS EN ÁREA DEL CORREDOR BIOLÓGICO Análisis de compatibilidad.		x	NO APLICA

VERIFICACIÓN DE REGISTRO PARA CONSULTORES - PERSONA NATURAL

Consultor Natural (Nombre)	Registro de Inscripción	Último Registro de Actualización	ESTADO DE REGISTRO		
			Actualizado	No Actualizado	Inhabilitado
José Arkel Díaz	IAR-057-99	ARC-059-2019	✓		
Gabriela Cáceres	IRC-103-08	ARC-060-2904-2019	✓		
ESTUDIO DE IMPACTO AMBIENTAL PRESENTADO:					
Nombre del Estudio de Impacto Ambiental: <u>EXTRACCIÓN Y TRITURACIÓN DE MINERALES NO METÁLICOS (GRAVA DE RÍO) EN EL RÍO CHIRIQUÍ</u>				Categoría: II	
PROMOTOR					
Promotora: <u>BAGATRAC,S.A.</u>					
REPRESENTANTE LEGAL DE LA EMPRESA					
Nombre: <u>Alberto Jurado Rosales</u>				Cédula: <u>3-66-1003</u>	

Departamento de Gestión de Impacto Ambiental
Gestor de Impacto Ambiental (Responsable de la Verificación)

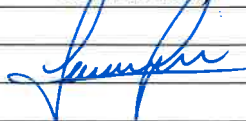
Nombre	Jennifer Domínguez
Firma	
Fecha de Verificación	11/02/2021

Departamento de Evaluación de Estudios de Impacto Ambiental
Evaluador de Estudios de Impacto Ambiental (Solicitante de la verificación)

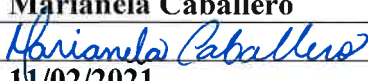
Nombre	Marianela Caballero
Firma	
Fecha de Verificación	11/02/2021



DEPARTAMENTO DE EVALUACIÓN DE ESTUDIOS DE IMPACTO AMBIENTAL

ACTA DE PRESENTACIÓN DE ESTUDIOS DE IMPACTO AMBIENTAL

Nº = 020 - 2021

PROYECTO: Extracción y trituración de minerales no metálicos
(Gravas de río) en el río Chiriquí

PROMOTOR: BagTrac, S.A.

UBICACIÓN: Provincia de Chiriquí, Corregimiento de las Tomas y
Chiriquí, distrito de David

CATEGORÍA: 11

FECHA DE ENTRADA: DÍA 10 MES Febrero AÑO 2021

DOCUMENTOS	SI	NO	OBSERVACIÓN
1. SOLICITUD DE EVALUACIÓN DEL ESTUDIO DE IMPACTO AMBIENTAL NOTARIADA Y EN PAPEL SIMPLE 8 1/2 X 13 O 14.	X		
2. DECLARACIÓN JURADA DEBIDAMENTE NOTARIADA (PAPEL NOTARIADO) SOLO PARA LOS ESTUDIOS DE IMPACTO AMBIENTAL CATEGORÍA I.		X	no aplica
3. ORIGINAL DEL ESTUDIO DE IMPACTO AMBIENTAL.	X		1 original
4. COPIA DE CÉDULA DE IDENTIDAD PERSONAL DEL PROMOTOR DEL ESTUDIO, AUTENTICADA O COTEJADA CON SU ORIGINAL.	X		
5. COPIA DIGITAL DEL ESTUDIO DE IMPACTO AMBIENTAL (2 CD)	X		
6. RECIBO ORIGINAL DE PAGO EN CONCEPTO DE EVALUACIÓN DEL ESTUDIO DE IMPACTO AMBIENTAL, SEGÚN SU CATEGORÍA.	X		
7. PAZ Y SALVO ORIGINAL EXPEDIDO POR EL MINISTERIO DE AMBIENTE, VIGENTE.	X		
8. CERTIFICADO ORIGINAL DE EXISTENCIA DE LA EMPRESA PROMOTORA, EXPEDIDO POR EL REGISTRO PÚBLICO (EN CASO DE TRATARSE DE PERSONA JURÍDICA), CON UNA VIGENCIA NO MAYOR A TRES (3) MESES.	X		
9. CERTIFICADO DE REGISTRO PÚBLICO ORIGINAL DE EXISTENCIA DE LA PROPIEDAD (FINCA (S), TERRENOS, ETC), DONDE SE DESARROLLARÁ EL PROYECTO, EXPEDIDO POR EL REGISTRO PÚBLICO, CON UNA VIGENCIA NO MAYOR DE UN (1) AÑO O CUALQUIER OTRO DOCUMENTO QUE SUSTENTE LA TENENCIA DE LA TIERRA.	X		
10. VERIFICAR QUE LOS CONSULTORES ESTÉN ACTUALIZADOS Y HABILITADOS.	X		
CUMPLE CON LOS DOCUMENTOS SOLICITADOS EN EL ACTA DE PRESENTACIÓN DE ESTUDIOS DE IMPACTO AMBIENTAL	X		

Entregado por: (Usuario)

Nombre: Mario Araya

Cedula: 4-750-1387

Correo: MARIOABAUZP@HOTMAIL.COM

Teléfono: 6573-0312

Firma: Mario Araya

Revisado por: (Ministerio de Ambiente)

Técnico: Mariela Caballero

Firma: Mariela Caballero

Verificado por: (Ministerio de Ambiente)

Nombre: Ingrida Castillejo B.

Firma: Ingrida Castillejo B.

ESTUDIO DE IMPACTO AMBIENTAL DIGITAL



Ministerio de Ambiente

R.U.C.: 8-NT-2-5498 D.V.: 75

Dirección de Administración y Finanzas

Recibo de Cobro

No.

4036841

Información General

Hemos Recibido De	BAGATRAC, S.A / 30686-2-239905 DV 09	Fecha del Recibo	28/1/2021
Administración Regional	Dirección Regional MiAMBIENTE Chiriquí	Guía / P. Aprov.	
Agencia / Parque	Ventanilla Tesorería	Tipo de Cliente	Contado
Efectivo / Cheque		No. de Cheque	
	Cheque	004032	B/. 1,253.00
La Suma De	MIL DOSCIENTOS CINCUENTA Y TRES BALBOAS CON 00/100		B/. 1,253.00

Detalle de las Actividades

Cantidad	Unidad	Cód. Act.	Actividad	Precio Unitario	Precio Total
1		1.3.2	Evaluación de Estudios de Impacto Ambiental	B/. 1,250.00	B/. 1,250.00
1		3.5	Paz y Salvo	B/. 3.00	B/. 3.00

Monto Total B/. 1,253.00

Observaciones

PAGO POR EIA CAT II, PROYECTO EXTRACCIÓN Y TRITURACIÓN DE MINERALES NO METÁLICOS (GRAVA DE RÍO) EN EL RÍO CHIRIQUÍ, R/L ALBERTO JURADO ROSALES, MAS PAZ Y SALVO

Día	Mes	Año	Hora
28	01	2021	09:20:26 AM

Firma

Nombre del Cajero Emily Jaramillo



Sello

IMP 1



República de Panamá
Ministerio de Ambiente
Dirección de Administración y Finanzas

Certificado de Paz y Salvo
N° 181035

Fecha de Emisión:

28	01	2021
----	----	------

(día / mes / año)

Fecha de Validez:

27	02	2021
----	----	------

(día / mes / año)

La Dirección de Administración y Finanzas, certifica que la Empresa:

BAGATRAC, S.A

Representante Legal:

ALBERTO JURADO ROSALES

Inscrita

Tomo	Folio	Asiento	Rollo
Ficha	Imagen	Documento	Finca
30686	2	239905 DV 09	

Se encuentra PAZ y SALVO, con el Ministerio del Ambiente, a la
fecha de expedición de esta certificación.

Certificación, válida por 30 días

Firmado

Guillermo Ballón
Director Regional





DETALLE DE UBICACION REGIONAL
ESCALA 1:60000



DETALLE DE AMARRE
ESCALA 1:20000

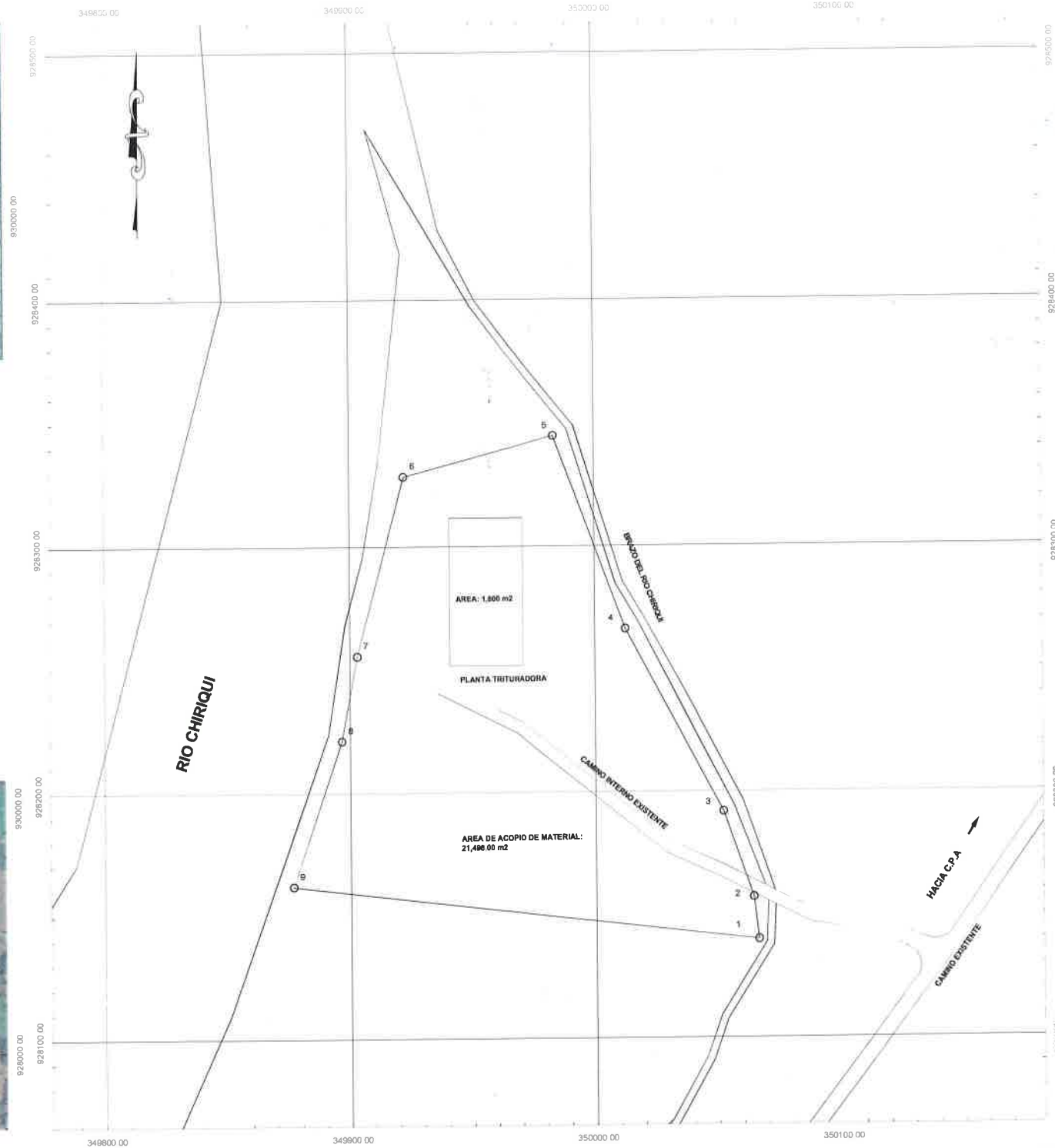

CUADRO DE CONSTRUCCIÓN					
#VERTICE	LADO	DISTANCIA	RUMBO	CORDENADA ESTE	CORDENADA NORTE
1	1-2	17.38	N6°28'W	E: 350066.07	N: 928139.85
2	2-3	36.64	N19°14'W	E: 350064.11	N: 928157.12
3	3-4	84.47	N28°03'W	E: 350052.05	N: 928191.72
4	4-5	83.59	N20°05'W	E: 350012.32	N: 928266.26
5	5-6	63.47	S75°03'W	E: 349983.60	N: 928344.76
6	6-7	75.32	S14°50'W	E: 349922.28	N: 928328.39
7	7-8	35.08	S10°38'W	E: 349902.99	N: 928255.58
8	8-9	62.32	S18°44'W	E: 349896.52	N: 928221.10
9	9-1	190.87	S83°18'E	E: 349876.50	N: 928162.09
ÁREA: 2Has + 3296.00 m2					

MIGUEL ANGEL RIVERA H.
INGENIERO CIVIL
LICENCIA NO. 2015-006-045
[Firma]
FIRMA
Ley 15 del 26 de enero de 1959
Junta Técnica de Ingeniería y Arquitectura

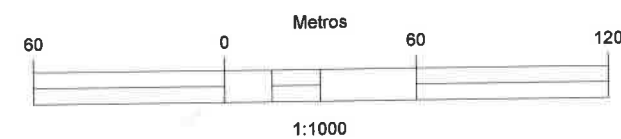

NOTA:
1. Las coordenadas estan basadas en el sistema W.G.S. 84
2. El equipo utilizado en las mediciones es marca Leica mod. TS06



REPUBLICA DE PANAMÁ
PROVINCIA DE CHIRIQUÍ
MUNICIPIO DE DAVID

DIRECCIÓN DE PLANIFICACIÓN Y ORDENAMIENTO TERRITORIAL

EL SUSCRITO DIRECTOR DE PLANIFICACION Y ORDENAMIENTO TERRITORIAL DEL MUNICIPIO DE DAVID, EN USO DE SUS FACULTADES LEGALES Y A SOLICITUD DE ING. JAVIER CABALLERO SARAVIA:

CERTIFICA:

Que, según el **Plan de Ordenamiento Territorial de David**, aprobado mediante Acuerdo Municipal No. 07 del 02 de marzo del 2016, publicado en Gaceta Oficial No. 28009 de 2016, y el Acuerdo Municipal No. 16 del 30 de junio del 2015, que Crea y da funciones a esta Dirección;

Que, según los documentos presentados a nuestra dirección, la **Finca con Folio Real No.79114 (F), Código de Ubicación 4504**, propiedad de **BAGATRAC, S.A.**, con **RUC 239905**, ubicada en el Corregimiento de Chiriquí, Distrito de David, Provincia de Chiriquí, presenta la siguiente zonificación:

ZONIFICACION

Uagr (USO AGROPECUARIO)

ÁREA MÍNIMA DEL LOTE: 5 000 METROS CUADRADOS.

ALTURA MÁXIMA PB+1 ALTO

CONSIDERACIONES: ACTIVIDADES A FINES AL ÚSO PROPUESTO, QUE NO AFECTE EN FORMA ADVERSA EL CARÁCTER AGROPECUARIO DE LA ZONA.

Dado en la ciudad de David, a los veintidós (22) días del mes de enero de 2021.

Atentamente,

LIC. IVIS JURADO

Encargada

Dirección de Planificación y Ordenamiento Territorial

Del Distrito de David.

Recibo de caja No.469350





Registro Público de Panamá

FIRMADO POR: RICARDO ARTUR
BERMUDEZ JIMENEZ
FECHA: 2020.11.30 18:00:58 -05:00
MOTIVO: SOLICITUD DE PUBLICIDAD
LOCALIZACION: CHIRIQUI, PANAMA

Ricardo A. Bermudez J.

CERTIFICADO DE PROPIEDAD

DATOS DE LA SOLICITUD

ENTRADA 307594/2020 (0) DE FECHA 30/nov./2020.

DATOS DEL INMUEBLE

(INMUEBLE) DAVID CÓDIGO DE UBICACIÓN 4504, FOLIO REAL N° 79114 (F)

CORREGIMIENTO CHIRIQUÍ, DISTRITO DAVID, PROVINCIA CHIRIQUÍ UBICADO EN UNA SUPERFICIE INICIAL DE 4 ha 1803 m² 34 dm² Y CON UNA SUPERFICIE ACTUAL O RESTO LIBRE DE 4 ha 1803 m² 34 dm² CON UN VALOR DE TREINTA BALBOAS (B/.30.00) Y UN VALOR DEL TERRENO DE TREINTA BALBOAS (B/.30.00) NÚMERO DE PLANO: 406-04-20818.

MEDIDAS Y COLINDANCIAS: NORTE: RÍO CHIRIQUÍ; SUR: RÍO CHIRIQUÍ Y BRAZO DEL RÍO CHIRIQUÍ; ESTE: BRAZO DEL RÍO CHIRIQUÍ Y CAMINO DE ENTRADA; OESTE: RÍO CHIRIQUÍ. **FECHA DE INSCRIPCIÓN, 11/07/2008.**

TITULAR(ES) REGISTRAL(ES)

**BAGATRAC, S.A. (RUC 239905) TITULAR DE UN DERECHO DE PROPIEDAD
FECHA DE ADQUISICIÓN, 22/09/2016.**

GRAVÁMENES Y OTROS DERECHOS REALES VIGENTES

RESTRICCIONES: ESTA ADJUDICACION QUEDA SUJETA A LAS RESTRICCIONES LEGALES DEL CODIGO AGRARIO, CODIGO ADMINISTRATIVO, LEY 1 DEL 3 DE FEBRERO DE 1994, LEY 41 DEL 1 DE JULIO DE 1998 DE AUTORIDAD NACIONAL DEL AMBIENTE, DECRETO DE GABINETE, DECRETO DE GABINETE 35 DEL 6 DE FEBRERO DE 1969, Y DEMAS DISPOSICIONES QUE LE SEAN APLICABLES. ESTA ADJUDICACION TAMBIEN QUEDA SUJETA A LAS RECOMENDACIONES DE LA AUTORIDAD NACIONAL DEL AMBIENTE, ESTABLECIDAS EN LA RESOLUCION N°. ARACH-2221-2005, FECHADA 17 DE NOVIEMBRE DEL 2005, A FOJAS 6 DEL EXPEDIENTE, ASI: PARA MAS DETALLE VEASE DOCUMENTO DIGITALIZADO REDI. INSCRITO EN EL NÚMERO DE ENTRADA 130138/2008, DE FECHA 11/jul./2008.

ENTRADAS PRESENTADAS QUE SE ENCUENTRAN EN PROCESO

NO HAY ENTRADAS PENDIENTES.

LA PRESENTE CERTIFICACIÓN SE OTORGA EN PANAMÁ EL DÍA LUNES, 30 DE NOVIEMBRE DE 2020 4:40 P. M., POR EL DEPARTAMENTO DE CERTIFICADOS DEL REGISTRO PÚBLICO DE PANAMÁ, PARA LOS EFECTOS LEGALES A QUE HAYA LUGAR. NOTA: ESTA CERTIFICACIÓN PAGÓ DERECHOS POR UN VALOR DE 30.00 BALBOAS CON EL NÚMERO DE LIQUIDACIÓN 1402786973



Valide su documento electrónico a través del CÓDIGO QR impreso en el pie de página o a través del Identificador Electrónico: FA0C8B22-DB14-45E3-B894-F400D1C8C73C
Registro Público de Panamá - Vía España, frente al Hospital San Fernando
Apartado Postal 0830 - 1596 Panamá, República de Panamá - (507)501-6000



Registro Público de Panamá

FIRMADO POR: RICARDO ARTUR
BERMUDEZ JIMENEZ
FECHA: 2021.01.18 19:56:28 -05:00
MOTIVO: SOLICITUD DE PUBLICIDAD
LOCALIZACION: CHIRIQUI, PANAMA

Ricardo A. Bermudez J.

CERTIFICADO DE PERSONA JURÍDICA

CON VISTA A LA SOLICITUD
9627/2021 (0) DE FECHA 15/ene./2021

QUE LA SOCIEDAD

BAGATRAC SOCIEDAD ANONIMA

TIPO DE SOCIEDAD: SOCIEDAD ANONIMA

SE ENCUENTRA REGISTRADA EN (MERCANTIL) FOLIO Nº 239905 (S) DESDE EL LUNES, 15 DE OCTUBRE DE 1990

QUE LA SOCIEDAD SE ENCUENTRA VIGENTE

QUE SUS CARGOS SON:

SUSCRIPTOR: ALBERTO JURADO ROSALES

SUSCRIPTOR: MIGUEL ANGEL QUIÑONES

DIRECTOR: ALBERTO JURADO ROSALES

DIRECTOR: DENIA RODRIGUEZ

DIRECTOR: OMAR CASTILLO

PRESIDENTE: ALBERTO JURADO ROSALES

SECRETARIO: ALBERTO JURADO ROSALES

TESORERO: DENIA RODRIGUEZ

FISCAL: OMAR CASTILLO

AGENTE RESIDENTE: ARLES HECTOR MUÑOZ.

QUE LA REPRESENTACIÓN LEGAL LA EJERCERÁ: EL PRESIDENTE.

QUE SU CAPITAL ES DE ACCIONES SIN VALOR NOMINAL

DETALLE DEL CAPITAL: EL CAPITAL SOCIAL DE LA SOCIEDAD ESTARA REPRESNETADO POR CINCO MIL (5,000), ACCIONES COMUNES Y SIN VALOR NOMINAL. LOS CERTIFICADOS DE ACCIONES SOLAMENTE PODRAN SER EXPEDIDIO EN FORMA NOMINATIVAS

ACCIONES: NOMINATIVAS

QUE SU DURACIÓN ES PERPETUA

QUE SU DOMICILIO ES PANAMÁ, PROVINCIA CHIRIQUÍ

ENTRADAS PRESENTADAS QUE SE ENCUENTRAN EN PROCESO

NO HAY ENTRADAS PENDIENTES.

GRAVÁMENES Y OTROS DERECHOS REALES VIGENTES

SOBRE ESTE FOLIO A LA FECHA NO CONSTA GRAVAMEN ISCRITO VIGENTE.

EXPEDIDO EN LA PROVINCIA DE PANAMÁ EL VIERNES, 15 DE ENERO DE 2021 A LAS 4:43 P.

M.. NOTA: ESTA CERTIFICACIÓN PAGÓ DERECHOS POR UN VALOR DE 30.00 BALBOAS CON EL NÚMERO DE LIQUIDACIÓN 1402831286



Valide su documento electrónico a través del CÓDIGO QR impreso en el pie de página o a través del Identificador Electrónico: 916DD480-1520-4537-B6D4-CCBB1D710CF3
Registro Público de Panamá - Vía España, frente al Hospital San Fernando
Apartado Postal 0830 - 1596 Panamá, República de Panamá - (507)501-6000

REPÚBLICA DE PANAMÁ
TRIBUNAL ELECTORAL

Alberto
Jurado Rosales

NOMBRE USUAL:
FECHA DE NACIMIENTO: 16-ABR-1957
LUGAR DE NACIMIENTO: COLÓN, COLÓN
SEXO: M TIPO DE SANGRE:
EXPEDIDA: 25-JUN-2013 EXPIRA: 25-JUN-2023

3-66-1003

Alberto Jurado Rosales



TE TRIBUNAL ELECTORAL
LA PATRIA LA HACEMOS TODOS

DIRECCIÓN GENERAL DE COLECCIÓN

3-66-1003

NI023PKT00Z465



El Suscrito, JACOB CARRERA S., Notario Público
Primero del circuito de Chiriquí con
cédula No. 4-703-1164.
CERTIFICO Que este documento es copia
auténtica de su original.

Chiriquí 28 Enero 2021

Licdo. JACOB CARRERA S.
Notario Público Primero

[Signature]



Yo, JACOB CARRERA S., Notario Primero del Circuito de Chiriquí,
con cédula de Identidad personal No. 4-703-1164.

CERTIFICO:

Que la(s) firma(s) anterior(es) ha(n) sido reconocida(s) como
suya(s) por los firmantes por lo consiguiente dicha(s) firma(s) es
(son) auténtica(s).

Chiriquí 28 Enero 2021

Testigos

Licdo. JACOB CARRERA S.
Notario Público Primero

Testigos



Ministro
MILCIADES CONCEPCIÓN
MINISTERIO DE AMBIENTE
República de Panamá.
E S. D.

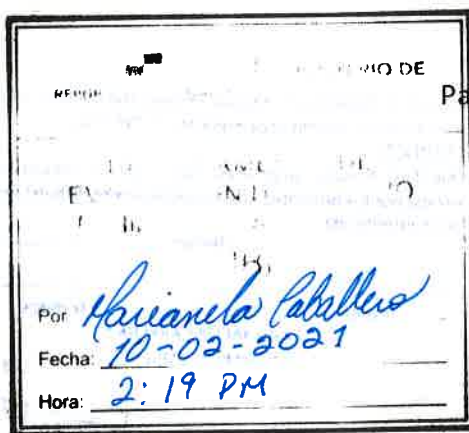

Panamá, 22 de enero de 2021.



Respetado Ministro:

Yo, Alberto Jurado Rosales, varón, panameño, mayor de edad, con cédula de identidad personal # 3-66-1003, con oficinas ubicadas en San Pablo Nuevo, Vía Interamericana, teléfono 772-2078, apartado postal 0426-856, hago constar que la persona a contactar para recibir notificaciones es la ingeniera Yarelis Cano, teléfono móvil 6821-9987, correo electrónico yep1882@gmail.com, procedo hacerle entrega formal del Estudio de Impacto Ambiental Categoría II, del Proyecto denominado **EXTRACCIÓN Y TRITURACIÓN DE MINERALES NO METÁLICOS (GRAVA DE RÍO) EN EL RÍO CHIRIQUÍ**, ubicado en los corregimientos de Las Lomas y Chiriquí, distrito de David, provincia de Chiriquí, en donde el promotor es la empresa BAGATRAC, S.A.

El proyecto se enmarca dentro del sector de la minería y consiste en la extracción y procesamiento de material pétreo del río Chiriquí. Donde el área solicitada en concesión consiste en dos zonas de 177.71 hectáreas en total, distribuidas de la siguiente manera: 69,48 hectáreas (Zona N° 1) y 108,23 hectáreas (Zona N° 2), ubicadas en los corregimientos de Las Lomas y Chiriquí, distrito de David, provincia de Chiriquí. Aunado a esto se contempla habilitar un área de trabajo de 2 has + 3,296.00 m², para la instalación de una planta trituradora y área de acopio de material, dentro del inmueble con Folio Real No. 79114 (F), código de ubicación 4504 ubicada en el corregimiento de Chiriquí, distrito de David, provincia de Chiriquí.

El estudio de impacto ambiental cuenta con los requerimientos de un categoría 2 y conforme a lo establecido en el artículo 38, del decreto 123 del 14 de agosto de 2009; el cual está compuesto por 318 fojas debidamente enumeradas, incluyendo los anexos.

Se adjunta al presente Estudio de Impacto Ambiental un ejemplar Original y Copia impresa y dos copias en formato digital (CD), además de los siguientes documentos:

- Certificado de BAGATRAC, S.A., promotora del proyecto
- Copia de cédula notariada del representante legal de la empresa promotora
- Certificado de propiedad
- Paz y salvo
- Recibo de pago en concepto de evaluación del Estudio de Impacto Ambiental
- Entre otros

Los consultores responsables son: el Ing. José Arkel Díaz G. (IAR 057-99) y la Lic. Gabriela Cáceres (IRC 103-08) con números de teléfono (Tel. 6616-8763 / 722-2200), correo electrónico arkeldiaz@gmail.com.

Fundamento de derecho: Constitución Política de la República de Panamá: Ley 41 del 1 de julio de 1998; decreto ejecutivo 123 del 14 de agosto de 2009; modificado por el Decreto Ejecutivo 155 del 05 de agosto de 2011 y demás normas concordantes y complementarias.

Panamá, veintidós (22) de enero de dos mil veintiuno (2021).

ALBERTO JURADO ROSALES
C.I.P. 3-66-1003
BAGATRAC, S.A.

