D. PARTICIPACIÓN CIUDADANA

- Volante Informativo Entregado
- Modelo de Encuesta
- Modelo de Entrevista
- Anexo Fotográfico de la Consulta Ciudadana
- Entrevista a los Actores Clave de la Comunidad
- Encuestas a la comunidad

VOLANTE INFORMATIVA

Estudio de Impacto Ambiental – Categoría II

PROYECTO: "DISEÑO Y CONSTRUCCION PARA LA REHABILITACION DE LA CARRETERA GATUN - MIGUEL DE LA BORDA"

PROMOTOR: Ministerio de Obras Públicas (M.O.P.)

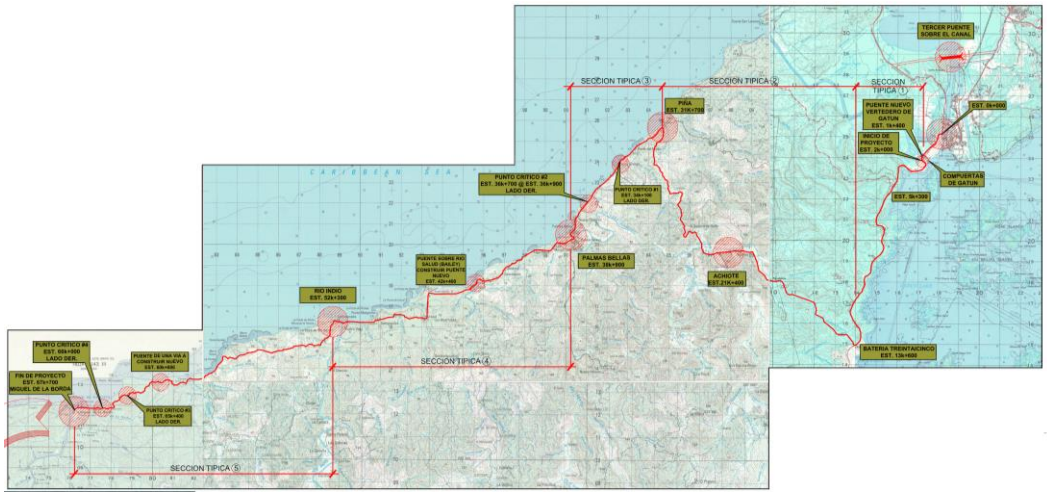

Ubicación del Proyecto: Corregimientos de Cristóbal, Achiote, Piña, Nuevo Chagres, Palmas Bellas, Salud, Río Indio, Gobea y Miguel de la Borda, Distritos de Colón, Chagres, y Donoso, Provincia de Colón.

Descripción: El Ministerio de Obras Públicas (M.O.P.) a través del contratista CONANSA, desarrollará un proyecto que consiste rehabilitar la carretera entre Gatún (a un costado de las esclusas) y el poblado de Miguel de la Borda, con una longitud de 65.7 kilómetros aproximadamente. Dicha rehabilitación incluye la colocación de asfalto en toda la longitud, construcción y reconstrucción de aceras y cunetas; colocación de señalización vial, limpieza y reemplazo de tuberías de drenaje, rehabilitación de 19 puentes vehiculares y construcción de puentes nuevos sobre el río Salud y río Zambo, entre otras actividades para mejorar esta carretera.

Principales Impactos identificados: Se estima que durante la construcción pueden haber afectaciones por deterioro de la calidad del aire; aumento en los niveles de ruido y vibraciones; afectación a la calidad de suelo y aguas; pérdida de cobertura vegetal; cambios en la movilidad vial y cambios en la calidad de vida y actividades de la población.

Principales Beneficios identificados: Mayor seguridad y accesibilidad a la población, y así contribuir a la integración de dicha región con el resto del país; lograr una operación más eficiente de las vías e incrementar la calidad de los servicios que se ofrecen en las carreteras del país; facilitar el acceso a los servicios básicos a toda la población, en especial a la de escasos recursos, y promover un desarrollo social equilibrado. Generación de empleo.

Para más información sobre el proyecto, la empresa constructora adjudicataria del proyecto habilitará la línea telefónica 386-2206 para atender sus consultas.

Fecha de esta publicación: Septiembre 2020

Esta volante forma parte del proceso de Participación Ciudadana requerida por el Ministerio de Ambiente, para la aprobación del Estudio de Impacto Ambiental correspondiente a esta obra. Fundamento Legal: Decreto Ejecutivo 155 del 5 de agosto de 2011 / Decreto Ejecutivo 123 de 14 de agosto de 2009 / Ley 41 de 1998 / Ley General de Ambiente.

ESTUDIO DE IMPACTO AMBIENTAL CATEGORÍA II
PROMOTOR: MINISTERIO DE OBRAS PÚBLICAS
ENCUESTA DE PERCEPCIÓN CIUDADANA

Estimado(a) Sr. (a), la presente encuesta tiene como objetivo obtener su opinión respecto a la futura construcción del proyecto DISEÑO Y CONSTRUCCION PARA LA REHABILITACION DE LA CARRETERA GATUN - MIGUEL DE LA BORDA. Esta encuesta forma parte del proceso de Participación Ciudadana para el Estudio de Impacto Ambiental:

Fecha_____Comunidad _____Nombre_____

I. CARACTERÍSTICAS GENERALES DEL INFORMANTE

1. Sexo: Hombre _____ Mujer _____ **2.** Edad: _____ **3.** Ingreso mensual aproximado: _____

4. Estado Civil:

a. Casado(a) _____
b. Soltero (a) _____
c. Unido(a) _____
d. Divorciado(a) _____
e. Otro: _____

5. Nivel de Escolaridad:

a. Primaria _____
b. Secundaria _____
c. Universitaria _____
d. Sin escolaridad _____

6. Trabaja: Si _____ No _____ Contrato Suspendido _____

7. Actividad a la que se dedica: _____

8. Tiempo aproximado de residir en el área_____

II. ANTECEDENTES

9. Como comunidad en algún momento se han sentido afectados por algún proyecto o actividad?

Si_____ No_____ No sabe _____ No contestó _____

10. En caso de que la respuesta sea sí. ¿Qué tipo de afectaciones ha sufrido la comunidad que les haya preocupado?

_____

_____

III. PERCEPCIÓN SOBRE LA COMUNIDAD

11. ¿Cuáles son los 3 principales problemas de su comunidad?: (Marque de 1 a 3 en orden de prioridad). Donde el número 1 es el de mayor importancia

a. Calles y Caminos _____
b. Electricidad _____
c. Basura _____
d. Seguridad _____
e. Desempleo _____
f. Deforestación ____
g. Agua potable _____
h. Transporte _____
i. Falta de áreas recreat. _____
j. Salud _____
k. Otro_____

12. ¿Cuáles son las principales infracciones que se cometen en el área? 1 es el más importante

Robo_____ Violencia intrafamiliar _____ Asesinato _____ Pandillerismo _____
Hurto_____ Drogas _____ Ajusticiamiento _____ Otro _____

1007

13. ¿Cuáles son los principales atractivos de la comunidad? 1 es el más importante

a. Tranquilidad _____ c. Contacto con la naturaleza _____ Otro _____

b. Buenos vecinos _____ d. Cercanía a centros de interés _____

14. ¿Cuáles son los grupos organizados de la comunidad? Enumere en orden de importancia

Junta Local ____ Comité de Salud_____ Comité de Padres de Familia____

Comité del Agua_____ Comité de Deporte _____ Grupos Religiosos ___ Otro_____

IV. PERCEPCIÓN AMBIENTAL

15. ¿Cómo evalúa usted la situación ambiental de su comunidad?

a. Buena _____ b. Regular _____ c. Mala _____

16. Cuáles son los principales problemas ambientales del área?

a. Deforestación _____ d. Contaminación de ríos _____ g. Vibraciones _____

b. Sequía _____ e. Contaminación del aire_____ h. Mala disposición de basura___

c. Extinción de especies_____ f. Generación de ruidos _____ i. Otro_____

17. ¿Cómo se dispone la basura en la zona? Escoger en orden prioritario. Donde 1 es el más frecuente

a. Camión de recolección _____ d. La tira al río o al mar _____

b. La quema _____ e. Cielo abierto _____

c. La entierra _____ f. Otro _____ ¿Cuál?_____

18. Cuáles son las principales enfermedades que se presentan en el área?

a. Enfermedades respiratorias _____ c. Enfermedades transmisibles por mosquitos____

b. Enfermedades gastro – intestinales _____d. Enfermedades crónicas _____ Otra_____

V. PERCEPCIÓN EN TORNO AL PROYECTO

19. ¿Conoce usted sobre el proyecto?

Si_____ No_____ No contestó ____

20. ¿Cuál es su opinión sobre el proyecto?

Positivo para la comunidad_____ Negativo para la comunidad _____ No sabe_____ No contestó____

¿Por qué? _____

_____

21. ¿Está usted de acuerdo con la ejecución del proyecto?

Si_____ No_____ No sabe _____ No contestó_____

22. ¿Qué recomendaciones le haría usted a los responsables del proyecto para que se desarrolle bien?

_____

_____

_____

1008

ESTUDIO DE IMPACTO AMBIENTAL CATEGORÍA II

PROYECTO: DISEÑO Y CONSTRUCCION PARA LA REHABILITACION DE LA CARRETERA GATUN - MIGUEL DE LA BORDA

PROMOTOR: MINISTERIO DE OBRAS PÚBLICAS

ENTREVISTAS A LOS ACTORES CLAVES

Nombre_____ Institución /Org. _____ Fecha_____

Cargo _____ Tiempo de Laborar_____

I Parte. Explorar sobre antecedentes de proyectos y las comunidades aledañas (beneficios, afectaciones, medidas de mitigación, donaciones, apoyos, tipos de interacciones)

II Parte. Condiciones y descripción de los servicios públicos (agua, electricidad, salud, disposición de la basura, carretera, áreas recreativas, etc.)

III Parte. Instituciones con presencia en el área

IV. Parte Necesidades o problemas más apremiantes comunitarios. (en orden de importancia donde 1 es el más importante) Ver aspiraciones comunitarias

VI. Opinión sobre el Proyecto

VII. Recomendaciones al Proyecto

ANEXO FOTOGRÁFICO DE LA CONSULTA CIUDADANA

Es importante señalar que el proceso de consulta ciudadana se realizó respetando las medidas de bioseguridad dictadas por el Ministerio de Salud ante la pandemia del COVID-19. Las reuniones informativas se realizaron con grupos de burbujas familiares-laborales y manteniendo el distanciamiento social indicado (mínimo 1 metro).

Por otro lado, la aplicación de la encuesta y registro de la misma fue realizada por una sola persona, permitiendo disminuir la posibilidad de aglomeraciones durante el proceso de información y consulta.

Como en otras ocasiones, se realiza el registro fotográfico de las participantes del proceso de consulta que dieron su consentimiento, entre los que se destaca, actores claves y autoridades por comunidad encuestada.

ACTORES CLAVE

Distrito de Donoso – Corregimiento de Río Indio		
		
Fanny Madrid- MiAMBIENTE	Eyra Mora-APAFA	HR. Fernando Johnson –Junta Comunal

		
Clemente Delgado-MIDA	Ruth Montenegro- JAAR	Luis Martinez-Comité 20 de Nov.
Distrito de Chagres- Corregimiento de Achiote		
		
HR Leopoldo Borbua - Junta Comunal	Mariluz Sosa- Jueza de Paz	Gladys Dominguez - Líder Comunitario

		
Kathryn Moreno-APAFA	Eignar Pinzón – JAAR	Vistas de la Escuela Multigrado de Achiote
Distrito de Chagres- Corregimiento de Piña		
 		
HR Tomas Mejía - Junta Comunal	José Padilla - Líder Comunitario	Arcenia Santizo - Comité Católico

Distrito de Chagres- Corregimiento de Nuevo Chagres		
		
Entrevista a Honorable Alcalde Carlos Dominguez		Adolfo Villarreta – Comité Católico
Distrito de Chagres-Corregimiento de Salud		
 		
María Chirú- Jueza de Paz	Entrevista a Shafig Brown -Puesto de Salud de Icacal	

Distrito de Donoso -Corregimiento de Miguel de la Borda		
		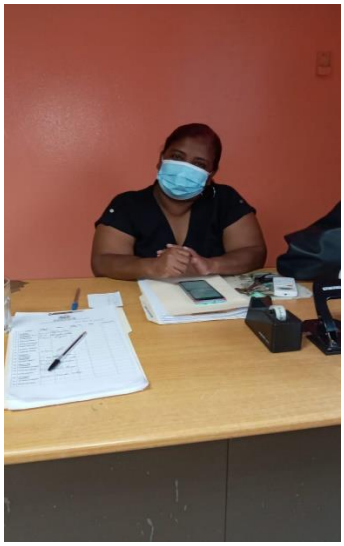
Honorable Alcaldesa Eneida Mendoza	HR Felicito Terán -Junta Comunal	Marianela Martinez - JAAR
		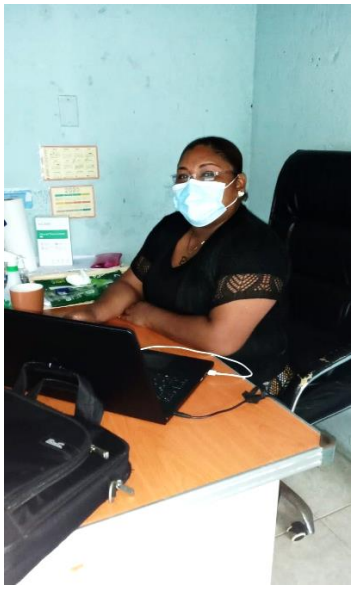
Isabel Cano -Comité Católico	Leonel Rodriguez -Tribunal Electoral	Pastora Reyna -APAFA

Distrito de Donoso -Corregimiento de Gobea		
		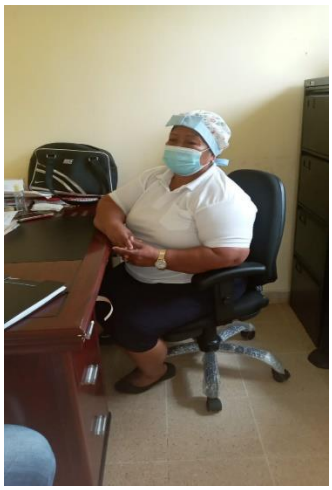
HR Ángel Góndola - Junta Comunal	Arcadio Pitty – Escuela de Gobea	Maria Sanchez-Puesto de Salud
		
Amarilis Bosquez -APAFA	Azucena Alveo -JAAR	Elsa Alabarca -Juez de Paz

ENCUESTAS EN LA COMUNIDAD

MIGUEL DE LA BORDA











MANSUETO



GOBEA



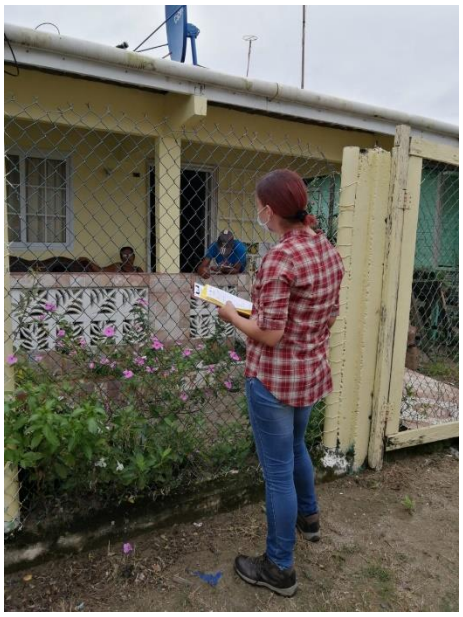





ICACAL








Claro LTE
Y MINUTOS
ILIMITADOS

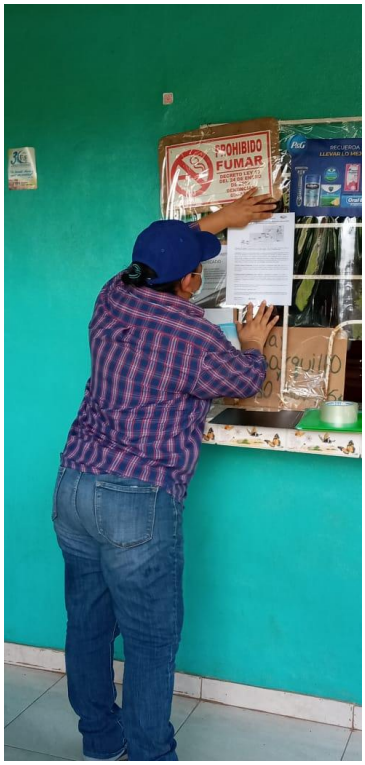
PROHIBIDO
FUMAR

PALMAS BELLAS Y CHAGRES



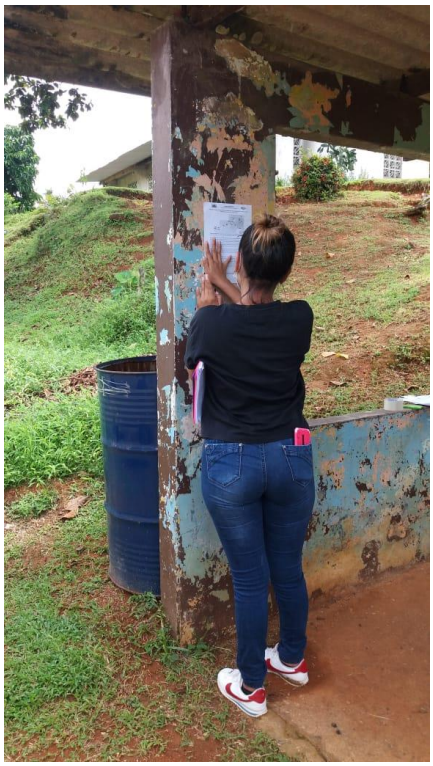




Le Brindamos
Pollo
Costillitas
Chorizo Fresco
con Papas Patacones






Gol Denim


HAY NAME

RÍO INDIO








Junta Comunal
de
Rio Indio
H.R. Fernando
Johnson



SALUD





CORREGIMIENTO DE ACHIOTE

(7)

grupo morpho

MOP

CONANSA

ESTUDIO DE IMPACTO AMBIENTAL CATEGORÍA II

PROYECTO: DISEÑO Y CONSTRUCCION PARA LA REHABILITACION DE LA CARRETERA GATUN - MIGUEL DE LA BORDA

PROMOTOR: MINISTERIO DE OBRAS PÚBLICAS

ENTREVISTAS A LOS ACTORES CLAVES

Nombre Gladys Domínguez **Institución /Org.** Líder Comunitaria Achiote **Fecha** 28/9/20

Cargo Líder **Tiempo de Laborar** N 25 años.

I Parte. Explorar sobre antecedentes de proyectos y las comunidades aledañas (beneficios, afectaciones, medidas de mitigación, donaciones, apoyos, tipos de interacciones)

II Parte. Condiciones y descripción de los servicios públicos (agua, electricidad, salud, disposición de la basura, carretera, áreas recreativas, etc.)

III Parte. Instituciones con presencia en el área

IV. Parte Necesidades o problemas más apremiantes comunitarios. (en orden de importancia donde 1 es el más importante) Ver aspiraciones comunitarias

VI. Opinión sobre el Proyecto

VII. Recomendaciones al Proyecto

Anteriormente, cuando no había carretera no había muchas casas. A raíz de su construcción se llenó de casas. Se dice q' es Achiote porque había una quebrada q' se puso roja como color de achiote. Se dedica el turismo.
Anteriormente había una quebrada q' pasaba al lado de la carretera y se aprovechó q' se hizo la carretera para hacer rellenos y eso permitió q' hicieran sus casas al lado de la carretera
Antes la carretera no estaba tan buena. Hay mucho tránsito pesado de arena, grava, muchos (equipo pesado) Ahora se ve mucho como transitado.

1027

Sra. Gladys Domingo

I Proyecto de Caño Quebrado ese proyecto no fue muy bueno

II) Basura. No tienen donde depositar la basura. Se echa la basura en los tanques.
Agua: 1er acueducto era de la Escuela para arriba.
Si coge el agua de la montaña cuando es verano.
Se saca de 2 pozo.
Internet no hay.
Electricidad es buen servicio

III) Programas tiene 1 hija discapacitada y las autoridades le apoyan.
Hay beca universal, 100 a los 70, ángel guardián, red de oportunidades.
La gente vive de la agricultura, ganadería.
Enfermedades + comunes: resfriado, tuberculosis, otros de cáncer.
Hay Junta Comunal

IV) Tienen centro de Salud, pero no tienen personal de atención. Para atenderse deben ir a Palmas Bellas. Un carro les cobra 25.00 en la noche x llevarlos a Palmas Bellas o Escobal y 30.00 a Colón.
- La escuela sólo llega a la telebásica se debe ampliar porque los jóvenes deben estudiar a Palmas Bellas o Colón o Escobal.
- Resolver el problema del agua.

1028

V) Le gusta q' venga la carretera, pues los beneficios a todos. Porque podrían sacar la agricultura a Colín a venderla.
- Los negocios pueden activarse.
- Sacar sus productos a la calle a vender

VI) Recomendaciones.
- Que hagan la vereda para q' los perros puedan transitar, les sirve a los niños q' van a la escuela.

Comentarios:
Sobre los casos q' están muy pegados a la carretera si de venir afectados.

grupo morpho

MOP

CONANSA

(U)

ESTUDIO DE IMPACTO AMBIENTAL CATEGORÍA II

PROYECTO: DISEÑO Y CONSTRUCCION PARA LA REHABILITACION DE LA CARRETERA GATUN - MIGUEL DE LA BORDA

PROMOTOR: MINISTERIO DE OBRAS PÚBLICAS

ENTREVISTAS A LOS ACTORES CLAVES

Nombre Marily Sosa **Institución /Org.** Casa de Just. Com. de Paz Achiote **Fecha** 28/09/20

Cargo Juez de Paz **Tiempo de Laborar** 5 años.

I Parte. Explorar sobre antecedentes de proyectos y las comunidades aledañas (beneficios, afectaciones, medidas de mitigación, donaciones, apoyos, tipos de interacciones)

II Parte. Condiciones y descripción de los servicios públicos (agua, electricidad, salud, disposición de la basura, carretera, áreas recreativas, etc.)

III Parte. Instituciones con presencia en el área

IV. Parte Necesidades o problemas más apremiantes comunitarios. (en orden de importancia donde 1 es el más importante) Ver aspiraciones comunitarias

VI. Opinión sobre el Proyecto

VII. Recomendaciones al Proyecto

I Proyecto de la construcción de la carretera fue bueno. Dura bastante. Sólo q' se ha empezado a deteriorar. Se hizo ~~N~~ en el '95 ó '97 gob. de Endara.

- Hubo varias quejas porque se contrataron personas de afuera y en la comunidad no se le daba empleo a los jóvenes. Fue un buen proyecto, porque se pasaba mucho páramo. Inicialmente era otro sector donde se iba a construir x el área de San Rouzo. Y la gente se organizó para q' pasara x acá. Pues, había + personas. Se hizo bajo el gobierno de Pérez Balladares con la gestión del Cortejo

1030

Mirley Sosa.

II) Agua Potable es necesario, tienen problemas con el agua. Pues, aquí es agua de pozo y en verano no les llega agua suficiente. Hay sectores tienen turbina. No es agua purificada. Se tiene un Comité de Agua q' lo atiende de vez en cuando.
Internet es 1 problema. No tienen internet de forma permanente. Hay mucho problema con la educación virtual y cuando llueve peor.
Basura tienen 1 camión q' recoge la basura, pues no tienen vertedero. Se tienen los vagones q' son rebasados y genera contaminación
Electricidad se manifiesta adecuada

III) Las personas q' viven de la agricultura, ganadería negocios independientes, no hay muchos q' trabajen afuera. No hay empleo.
Infracciones:
- Multas simples, agresiones verbales, algunas riñas y escándalos en la vía pública
- Hay muchos problemas de enfermedades gastro-intestinales.

IV) Problemas o Necesidades
- Se tiene varios conjuntos en Caño Quebrado no hay luz eléctrica, no tienen agua potable.
- Problemas de primer orden es el desempleo
- Problema del agua

V) Le parece q' el proyecto está muy bien. Es muy necesario. Siente q' va a ser diferente. Hay personas

1031

que no vienen, porque la calle está
deteriorada y en el angosto puede haber
+ amplio para los jóvenes.

VI) Recomendaciones

- Todo se haga bien
- Que se cumpla todo lo q' se dice en la volante informativa.
- Si es posible dale empleo a jóvenes de la misma comunidad y puedan tener su sustento para la familia.

Comentario

Se siente bien, porque es 1 buen proyecto y van a hacer en la Costa Abajo y q' se cumpla como se dice en el formato.

①

grupo morpho

MOP

CONANSA

ESTUDIO DE IMPACTO AMBIENTAL CATEGORÍA II

PROYECTO: DISEÑO Y CONSTRUCCION PARA LA REHABILITACION DE LA CARRETERA GATUN - MIGUEL DE LA BORDA

PROMOTOR: MINISTERIO DE OBRAS PÚBLICAS

ENTREVISTAS A LOS ACTORES CLAVES

Nombre Leopoldo Borbua **Institución /Org.** Junta Comun. Achiote **Fecha** 28/9/20

Cargo Hon. Represent. **Tiempo de Laborar** un año 2 meses.

I Parte. Explorar sobre antecedentes de proyectos y las comunidades aledañas (beneficios, afectaciones, medidas de mitigación, donaciones, apoyos, tipos de interacciones)

II Parte. Condiciones y descripción de los servicios públicos (agua, electricidad, salud, disposición de la basura, carretera, áreas recreativas, etc.)

III Parte. Instituciones con presencia en el área

IV. Parte Necesidades o problemas más apremiantes comunitarios. (en orden de importancia donde 1 es el más importante) Ver aspiraciones comunitarias

VI. Opinión sobre el Proyecto

VII. Recomendaciones al Proyecto

I. Construcción de la carretera hacia Caño Quebrado.

II. Servicio del agua → Acueductos Rurales JAAR
Servicio de la basura es DIMAUD. C/vez q' se llena el tanque se llena y se busca
ENSA se paga en Palmas Bellas o en Colón. El servicio es bastante bueno
Hay un centro de Salud. No se da el servicio actualmente. Las personas se atienden en Palmas Bellas o Escobal.
El personal q' trabaja es médico 1 vez x semana
Enfermeras 3 veces a la semana
Enfermedades: resfriados, papanilolas. Son servicios básicos. Médico general.

1033

Áreas recreativas cuentan 2 pequeños parques estadio y cancha de baloncesto.
Cuentan con escuela primaria y media. (Telebá

Tienen programas tales como.
- IDAAN se está trabajando para proveerlos de agua potable las 24 horas
- Construcción de 1 carretera de 1 comunidad llamada Llano Bonito con el MOP.
- IFARHU. tiene el programa de beca universal y el MIDES 120 a los 65

IV Tienen un problema de conectividad con los estudiantes No se tiene internet. No se pueden conectar a nivel privado ni público. Los estudiantes están x módulos o ZOOM., pero la señal es mala y quedan a mitad de camino
- Tienen problema de transporte. Los buses son irregulares. No hay transporte público pasa de forma esporádica.
- Tienen problema habitacional. No hay donde hacer casas y no hay proyecto de MIVIOT. Esta comunidad involucra 5 comunidades + (Tagua, Llano Bonito, Caño Quebrado, Alto de la Gloria y la Escoba). Las nuevas generaciones no tienen donde construir. Todas las viviendas son de piso de tierra Que hay pobreza absoluta
- Se dedican a la agricultura es de subsistencia, producen otoe, plátano, café, yuca, nanaimo, nanpi.

1034

Hay algunos con guardería.
Hay como 1 10% de personas q' salen a trabajar afuera Colón y Zona Libre.
Los jóvenes siguen estudiando en Colón o Río Indio (Colegio Agropecuario).

IV Es un proyecto fabuloso. Va a impactar positivamente a la comunidad porque no tienen veredas. Esperan q' la empresa tome en cuenta la mano de obra aquí hay personas q' han sido capacitadas en la ampliación y en el Puente Gatún.
Cuentan con albañiles, carpinteros, cuneteros.
Hay personal q' está capacitado y la gente se sentiría satisfecha.

VII Recomendaciones
- Lo primero q' aconsejarían. Reunir a los líderes y a los grupos organizados para informarles y q' se tome en cuenta la mano de obra local y tener 1 comunicación directa con las autoridades locales q' puedan orientarlos y ayudarlos.
- La empresa guarde su bio seguridad, porque ahora no se tiene ni un sólo caso de COVID para q' se mantenga sin casos de COVID.

Lo importante como gob. local es q' se les tome en cuenta y se tome en cuenta la mano de obra local. Se puede reunir con

1035

los 7 representantes del área, pues si los pueblos no son considerados se puede hacer medidas de fuerza.

- Observa q' los proyectos q se hacen traen la gente de afuera.
- Otro aspecto q' observa es la politización de los proyectos, pues se quiere colocar personas del partido.

Aquí la gente es pasiva q' entiende y comprende pero se le debe tomar en cuenta.

La historia les dice q' cuando se hacen los proyectos no se toma en consideración.

La carretera fue construida en el gob. de Endara.

Observan q' cuando una compañía de electricidad traía venezolanos como macheteros. Y en ese sentido, se veía q' no era lógico, pues en la comunidad hay personal.

63084374

ESTUDIO DE IMPACTO AMBIENTAL CATEGORÍA II

PROYECTO: DISEÑO Y CONSTRUCCION PARA LA REHABILITACION DE LA CARRETERA GATUN - MIGUEL DE LA BORDA

PROMOTOR: MINISTERIO DE OBRAS PÚBLICAS

ENTREVISTAS A LOS ACTORES CLAVES

Nombre Jacinto Montenegro **Institución /Org.** Comité Católico Achiote **Fecha** 29-9-2020

Cargo Presidenta **Tiempo de Laborar** 8 meses en el cargo

I Parte. Explorar sobre antecedentes de proyectos y las comunidades aledañas (beneficios, afectaciones, medidas de mitigación, donaciones, apoyos, tipos de interacciones)

II Parte. Condiciones y descripción de los servicios públicos (agua, electricidad, salud, disposición de la basura, carretera, áreas recreativas, etc.)

III Parte. Instituciones con presencia en el área

IV. Parte Necesidades o problemas más apremiantes comunitarios. (en orden de importancia donde 1 es el más importante) Ver aspiraciones comunitarias

VI. Opinión sobre el Proyecto

VII. Recomendaciones al Proyecto

Comité Católico – Comunidad de Achiote

I- Antecedentes de proyectos:

1- El proyecto de techo de esperanza del gobierno anterior, no quedó en nada, varias viviendas quedaron sólo con fundación y ahora nadie da respuestas y nadie sabe nada.
Mucha gente considera que fue un engaño que nos hicieron y más a los que se beneficiarían.

2- El otro proyecto es el de 100/0 tampoco funcionó y la comunidad quedó esperando a insatisfecho.

II- Descripción de los servicios públicos:

1- Electricidad casi no tenemos problemas con la luz.

2- La basura, la depositamos en un tanque que está puesto al lado de la canchita de la comunidad, allí vienen y se la llevan.

3- Salud, asistimos a Palmas Bellas porque es el Centro de Salud que nos queda más accesible.

4- El agua, no contamos con agua potable, sino de acueducto rural.

5- Áreas recreativas, tenemos un campo de juego y un pequeño parque para los muchachos.

III- Instituciones con presencia en el área:

- Junta Comunal
- Casa de Justicia y Paz
- La Escuela

IV- Necesidades o problemas de la Comunidad:

1038

1- El agua
2- La Carretera
3- Caminos de penetración hacia otras comunidades.
4- mejoramiento al puesto de salud
5- Conclusión de proyectos que no se culminan del gobierno.

V- Opinión sobre el proyecto:
- Esto es un muy buen proyecto que estabamos esperando y finalmente esperamos verlo concluido.

VI- Recomendaciones al proyecto:
- Que la carretera tenga hombros y no sólo sea para los carros, sino pasaran muchos accidentes.
- Es necesario contemplar veredas y accesos.
- Alcantarillas y señalizaciones
- Que no queden tramos inconclusos, que la terminen tal como dice el contrato que firman.
- Vandalos de seguridad en las curvas.

ESTUDIO DE IMPACTO AMBIENTAL CATEGORÍA II

PROYECTO: DISEÑO Y CONSTRUCCION PARA LA REHABILITACION DE LA CARRETERA GATUN - MIGUEL DE LA BORDA

PROMOTOR: MINISTERIO DE OBRAS PÚBLICAS

ENTREVISTAS A LOS ACTORES CLAVES

Nombre Ignar Pinzón **Institución /Org.** JAAR Achiote **Fecha** 29-9-2020

Cargo Presidente **Tiempo de Laborar** 2 años

I Parte. Explorar sobre antecedentes de proyectos y las comunidades aledañas (beneficios, afectaciones, medidas de mitigación, donaciones, apoyos, tipos de interacciones)

II Parte. Condiciones y descripción de los servicios públicos (agua, electricidad, salud, disposición de la basura, carretera, áreas recreativas, etc.)

III Parte. Instituciones con presencia en el área

IV. Parte Necesidades o problemas más apremiantes comunitarios. (en orden de importancia donde 1 es el más importante) Ver aspiraciones comunitarias

VI. Opinión sobre el Proyecto

VII. Recomendaciones al Proyecto

Junta Administradora de Acueducto Rural - Comunidad Achiote

I- Antecedentes de proyectos:

1- Proyectos de mejoras al acueducto que quedan inconclusos, no se terminan. Por más seguimiento que hagamos y hacemos al MINSA para asistencia no nos cumplen en serio y la comunidad a como pueda termina porque somos los que necesitamos el agua.

2- Cuando vino el programa de 100 por ciento agua y cero Letrinas pensabamos que resolveríamos el problema de agua en la comunidad y no fue así; todo por el contrario hasta ahora nos mantenos con un acueducto que no es el mejor; pero al menos nos mantiene con agua aunque no sea potable.

II- Descripción de los servicios públicos:

1- La basura, la hechamos en un vagón que está saliendo de la comunidad.

2- El agua, es de acueducto y estamos en miras de desarrollar un proyecto con el IDAAN para tener agua 24/7 en la comunidad.

3- La Electricidad, funciona bien, uno que otro bajón pero muy esporádico.

4- Salud, en la comunidad hay un puesto de salud que se dejó perder, por falta de mantenimiento, hubo un tiempo en el que funcionó, pero dejaron de venir los doctores y ya se quedó así.

5- No hay buena señal de internet y telefonía en la comunidad, los niños tienen problemas para hacer sus tareas ahora con esto de la pandemia y aunque uno quiera evitarlo es preocupante.

1041

III- Instituciones con presencia en el área:
- La Escuela
- La Junta Comunal
- La Casa de paz

IV- Necesidades o problemas de la Comunidad:
1- La Carretera como número 1
2- El agua, es necesario poder contar con agua potable.
3- Apoyo a la producción de nuestros agricultores.

V- Opinión sobre el proyecto:
- Es un proyecto que va a traer beneficio en todos los sentidos ya que contar con una buena carretera trae mejores oportunidades.

VI- Recomendaciones al proyecto:
- Contratación de mano de obra de la zona.
- Señalizaciones y accesos donde se requiera.
- Uso de buenos materiales durante la construcción.

1042

ESTUDIO DE IMPACTO AMBIENTAL CATEGORÍA II

PROYECTO: DISEÑO Y CONSTRUCCION PARA LA REHABILITACION DE LA CARRETERA GATUN - MIGUEL DE LA BORDA

PROMOTOR: MINISTERIO DE OBRAS PÚBLICAS

ENTREVISTAS A LOS ACTORES CLAVES

Nombre Micela Madrid **Institución /Org.** Escuela El Achiote **Fecha** 29-9-2020

Cargo Directora Encargada **Tiempo de Laborar** 30 años

I Parte. Explorar sobre antecedentes de proyectos y las comunidades aledañas (beneficios, afectaciones, medidas de mitigación, donaciones, apoyos, tipos de interacciones)

II Parte. Condiciones y descripción de los servicios públicos (agua, electricidad, salud, disposición de la basura, carretera, áreas recreativas, etc.)

III Parte. Instituciones con presencia en el área

IV. Parte Necesidades o problemas más apremiantes comunitarios. (en orden de importancia donde 1 es el más importante) Ver aspiraciones comunitarias

VI. Opinión sobre el Proyecto

VII. Recomendaciones al Proyecto

Escuela El Achote - Directora del Plantel

I- Antecedentes de proyectos:

1- Se inicio una pequeña vereda desde donde esta la escuela hasta donde se ubica la casa del anterior H.R; este proyecto no se termino, al final solo se hizo un pedacito.

2- En el cuadro de la comunidad se hizo un parquesito con gazebo pero las banquitas las pusieron en la tierra y no le colocaron cemento para que se pudiera caminar; durante el invierno se queda lleno de agua y con lodo y no se puede utilizar.

II- Descripción de los servicios públicos:

1- Agua, la recibimos de la montaña tenemos un acueducto rural. Se realizaron trabajos para un tanque de almacenamiento pero nunca se ha podido utilizar.

2- La comunicación y telefonía son malísimos, durante esta pandemia los niños han pasado mucho trabajo porque la señal se obtiene por puntos, los niños de más lejos caminan buscando señal. Hemos hecho acercamientos con las empresas de telefonía pero ellos nos dicen que aún la zona no está contemplada al cien por ciento para señal digital.

3- Con la energía eléctrica no hay problemas, en ocasiones pueden darse uno que otro apagón.

4- La basura la depositamos en un tanque

1044

que colocaron cerca del cuadro de la comunidad; la recolección se regular a veces una vez cada dos semanas.

III- Instituciones con presencia en el área:
- Centro Comunal
- Casa de Paz
- La Escuela necesita acondicionamiento.

IV- Necesidades o problemas de la comunidad.
1- El agua porque no es potable.
2- Seguridad por parte de la policía en la comunidad
3- La basura porque se tarque no es una solución a largo plazo.

V- Opinión sobre el proyecto:
- Es un buen proyecto porque esa vía esta muy dañada.
- Los buses no quieren transportar a la gente y si la arreglan vamos a tener más regularidad.

VI- Recomendación al proyecto:
- Trabajo para los jovenes en la zona, hay mano de obra que pueden perfectamente contratar, chicos que ya tienen experiencia de la ampliación y de la construcción del puente.
- Enderezar las curvas y colocar señalizaciones.
- Riego de agua ya las clases inician por el polvorin

1045

ESTUDIO DE IMPACTO AMBIENTAL CATEGORÍA II

PROYECTO: DISEÑO Y CONSTRUCCION PARA LA REHABILITACION DE LA CARRETERA GATUN - MIGUEL DE LA BORDA

PROMOTOR: MINISTERIO DE OBRAS PÚBLICAS

ENTREVISTAS A LOS ACTORES CLAVES

Nombre Kathryn Moreno **Institución /Org.** APAFA-Achiote **Fecha** 1-10-2020

Cargo Presidenta **Tiempo de Laborar** 2 años

I Parte. Explorar sobre antecedentes de proyectos y las comunidades aledañas (beneficios, afectaciones, medidas de mitigación, donaciones, apoyos, tipos de interacciones)

II Parte. Condiciones y descripción de los servicios públicos (agua, electricidad, salud, disposición de la basura, carretera, áreas recreativas, etc.)

III Parte. Instituciones con presencia en el área

IV. Parte Necesidades o problemas más apremiantes comunitarios. (en orden de importancia donde 1 es el más importante) Ver aspiraciones comunitarias

VI. Opinión sobre el Proyecto

VII. Recomendaciones al Proyecto

Asociación de Padres de Familia - Adiate

I- Antecedentes de proyectos:

1- Construcción del Centro CEPSPA dedicado a rescatar el turismo en comunidades apartadas, para darle las herramientas y enseñarles a trabajar mostrando todo lo que poseen dentro de sus comunidades. Esta labor es realizada por jóvenes estudiantes de Colorado, Estados Unidos; entre las actividades que realizan está la construcción y adecuación de senderos, miradores, sitios de observación de aves.

La comunidad se prepara todos los años para recibir a estos estudiantes ya que durante su estadía son muchas personas las que se benefician.

2- La construcción de un acueducto que nunca funcionó y que al final solo dejó un mal sin sabor en una parte importante de la Comunidad que trabajó y que hoy día no se beneficia del mismo.

Del puente para acá sabemos somos bastantes familias y no percibimos nada de ese acueducto. Para suplir esta necesidad nos hemos visto en la necesidad de hacer nuestras propias bocas y sacar el agua de la tierra con bombas de succión y eso los que pueden y cuentan con los recursos. Otra forma utilizada es el agua lluvia en tiempos de invierno.

II- Descripción de los servicios públicos:

1047

I- El tema de los servicios públicos en esta comunidad está literalmente fatal, todo incluyendo carreteras, energía eléctrica, agua, salud, internet, la basura están imposible y estoy segura que no soy la única persona que lo ve desde este punto de vista.

II- Instituciones con presencia en el área:
1- La Junta Comunal
2- La Casa de Justicia
3- La Escuela

III- Necesidades o problemas de la comunidad:
1- Salud, no tenemos ni siquiera un puesto de salud que pueda atender algún caso básico (tomar la presión, una inyectable o hacer una curación pequeña).
2- Servicios carreteros
3- Agua
4- La basura
5- Letrinas

IV- Opinión sobre el proyecto:
- Es un muy buen proyecto y justo lo que estamos esperando es que se desarrolle de una forma segura principalmente, no solo por el personal, sino también por la gente que se encuentra en la zona. En la mayoría de los casos se dan incidentes y es por el exceso de confianza.

1048

- En las comunidades hay mucha gente con experiencia de como es el comportamiento de nuestra costa y estoy segura que una consulta nadie la va a negar, siempre teniendo presente que lo que esperamos es quedar con una vía en las mejores condiciones y para muchos años de utilidad.

VI- Recomendaciones al proyecto:

1- Es importante la contratación de las personas de estas comunidades, somos muchas las personas que nos encontramos sin una plaza de trabajo que pueda aliviar la situación actual.

2- Que utilicen buenos materiales de calidad

3- Señalizaciones, policías muertos, letreros, barandales, iluminación.

CORREGIMIENTO DE PIÑA

(2)

grupo morpho

CONANSA

ESTUDIO DE IMPACTO AMBIENTAL CATEGORÍA II

PROYECTO: DISEÑO Y CONSTRUCCION PARA LA REHABILITACION DE LA CARRETERA GATUN - MIGUEL DE LA BORDA

PROMOTOR: MINISTERIO DE OBRAS PÚBLICAS

ENTREVISTAS A LOS ACTORES CLAVES

Nombre Tomás mejía **Institución /Org.** Junta Comunal Piña **Fecha** 28/9/2020

Cargo H.Rep. Piña **Tiempo de Laborar** 1año y 1 mes.

I Parte. Explorar sobre antecedentes de proyectos y las comunidades aledañas (beneficios, afectaciones, medidas de mitigación, donaciones, apoyos, tipos de interacciones)

II Parte. Condiciones y descripción de los servicios públicos (agua, electricidad, salud, disposición de la basura, carretera, áreas recreativas, etc.)

III Parte. Instituciones con presencia en el área

IV. Parte Necesidades o problemas más apremiantes comunitarios. (en orden de importancia donde 1 es el más importante) Ver aspiraciones comunitarias

V. Opinión sobre el Proyecto

VI. Recomendaciones al Proyecto

I Proyectos de impacto si son del gob. central. Se busca si los proyectos tengan un impacto en toda la comunidad. El muro del estadio se hizo y no tuvo buena experiencia pues la obra se hizo mal.

II. El servicio del internet, no se tiene para todos. basura con este gob. se va a implementar la recolección de la basura porque no tienen vertedero. La basura se tira a la orilla de la playa. Ya llegaron los camiones. Agua se tiene de Acueducto Rural. Cuando entre verano no se tiene agua. Se está pensando en 1 potabilizadora en Palmas Bellas. Y va a subsistir. Palmas Bellas, Chagres, Salud y Piña.

1051

28/09/20

H. R. de Piña.

- El honorable habla sobre los ramales que es de 3.5 Km. Ya anteriormente, se había pedido al Presidente el ramal de 3.5 Km. 1er consejo en el Abel Bravo en oct. Se comunicó con el Ministro y si tomara en cuenta la carretera
  Se tiene un grupo Pro Carretera.
  Llamaron al Representante para decirle si había 10 vacantes en las volandas.
- Hay un sector llamado Tarasón necesitan hacer 1 verede hasta el puente, pues ha habido varios accidentes. Quiere hacer la vereda inclusiente, pues hay personas con discapacidad. Pues hay curva muy peligrosa.

II) Electricidad se tiene, pero tienen un problema de pago. Había telarañas y no pagaban. Ya se está haciendo el ordenamiento.
Áreas recreativas: tienen parques, techado de la cancha, estadio. Y se está adecuando un centro de recreación turística.

III) Tiene expectativa si la empresa done algo a la comunidad.

IV) Formas de Vida: Centro de Piña: pesca artesanal y la agricultura, ganadería. Muchas personas se han dedicado a cultivar y de forma natural sin abono.
Tiene un sub-centro de Salud. Para que sea un Centro de atención primaria. La infraestructura es obsoleta

No tienen personal permanente.
Aquí hay hipertensión, azúcar, cortes. (Enfermedades crónicas), mordedura de culebra.
Cuentan con escuela. Multigrado. (6°) 89 niños La Libertad 37
Hay personas q' trabajan afuera en Zona Libre y personas q' viven de la extracción arena.
Organizaciones: Comunitarias: ORC, Jóvenes comprometidos, Comité Católico, Comité Padres y Camioneros.

IV. Problemas y Necesidades + Apremiantes.
1. Desempleo. Tienen muchos jóvenes sin trabajar. No quieren salir a buscar.
2. Recolección de Desechos Sólidos.
3. Falta de Accesibilidad y se pierden los productos.
4. Agua Potable no hay en verano.
5. Tenencia de tierra informal. Quieren la legalización de la tierra.

V. Ve el proyecto como bueno q' se maneje de la mejor manera y q' se culmine. Que venga con todas las especificaciones.
Y ver la parte del empleo.
Ve q' viene mucho progreso. Todo
Va a traer mucho ange económico a los corregimientos.
Hay mucho interés de los terrenos por acá.

VI. Recomendaciones

1053

- Que sea un proyecto inclusivo. Pues, tiene persona con discapacidad
- Que se contactara con Pos Representantes para q' se los tome en cuenta y cuando haya comunicación se da l buena relación.
- Que se tome en cuenta los vecinos con personas con discapacidad.
- Que se tome en cuenta a la comunidad en temas de mano de obra.

63760055

ESTUDIO DE IMPACTO AMBIENTAL CATEGORÍA II

PROYECTO: DISEÑO Y CONSTRUCCION PARA LA REHABILITACION DE LA CARRETERA GATUN - MIGUEL DE LA BORDA

PROMOTOR: MINISTERIO DE OBRAS PÚBLICAS

ENTREVISTAS A LOS ACTORES CLAVES

Nombre Yaremis Tejera **Institución /Org.** Grupo Davanos Comprometidos **Fecha** 1/12/2020

Cargo Presidenta **Tiempo de Laborar** 6 meses

I Parte. Explorar sobre antecedentes de proyectos y las comunidades aledañas (beneficios, afectaciones, medidas de mitigación, donaciones, apoyos, tipos de interacciones)

II Parte. Condiciones y descripción de los servicios públicos (agua, electricidad, salud, disposición de la basura, carretera, áreas recreativas, etc.)

III Parte. Instituciones con presencia en el área

IV. Parte Necesidades o problemas más apremiantes comunitarios. (en orden de importancia donde 1 es el más importante) Ver aspiraciones comunitarias

VI. Opinión sobre el Proyecto

VII. Recomendaciones al Proyecto

Grupo de Jóvenes Comprometidos de Piña

I- Antecedentes de proyectos:
1- Restauración del muro de contención con ganchos que bordea la comunidad.
Esto se hizo para salvaguardar las vidas de los residentes que estaban cerca de la orilla.
2- Rehabilitación de la vía que va al sector de la Unión.
3- Vereda de entrada a la comunidad.

II- Descripción de los servicios públicos:
1- Salud, a temor mal no tenemos un centro para atendernos, tenemos que ir hasta Palmas Bellas.
2- No hay sistema de recolección de basura.
3- El agua, no contamos con agua potable y en verano ni siquiera tenemos.
4- Internet y telefonía, no contamos con ese servicio.
5- Áreas recreativas, la comunidad tiene un parque.

III- Instituciones con presencia en la zona:
1- Junta Comunal
2- Casa de Justicia y Paz

IV- Necesidades o problemas de la comunidad:
1- Agua
2- Desempleo
3- La basura
4- No hay Centro de Salud

5- El transporte

V- Recomendaciones al proyecto:

1 - Tomar en cuenta a los obreros de la costa abajo tanto hombres como mujeres para plazas de trabajo.

2 - Tomar en cuenta los precipicios y las curvas. que son bastante peligrosas.

3 - Las señalizaciones.

4 - Que no se hagan curvas tan cerradas en el corte.

VI- Opinión sobre el proyecto:

- Como jóvenes esperamos su tomador en cuenta ya que sabemos y somos conocedores de la importante y representativa que es esta obra.

ESTUDIO DE IMPACTO AMBIENTAL CATEGORÍA II

PROYECTO: DISEÑO Y CONSTRUCCION PARA LA REHABILITACION DE LA CARRETERA GATUN - MIGUEL DE LA BORDA

PROMOTOR: MINISTERIO DE OBRAS PÚBLICAS

ENTREVISTAS A LOS ACTORES CLAVES

Nombre Arconia Santizo **Institución /Org.** Comité Católico Pina **Fecha** 1/10/2020

Cargo Secretaria **Tiempo de Laborar** 20 años

I Parte. Explorar sobre antecedentes de proyectos y las comunidades aledañas (beneficios, afectaciones, medidas de mitigación, donaciones, apoyos, tipos de interacciones)

II Parte. Condiciones y descripción de los servicios públicos (agua, electricidad, salud, disposición de la basura, carretera, áreas recreativas, etc.)

III Parte. Instituciones con presencia en el área

IV. Parte Necesidades o problemas más apremiantes comunitarios. (en orden de importancia donde 1 es el más importante) Ver aspiraciones comunitarias

VI. Opinión sobre el Proyecto

VII. Recomendaciones al Proyecto

Comité Católico La Peña

I- Antecedentes del proyecto
1- Mantenimiento de los tanques de reserva de agua.
2- Construcción del muro con ganchos a la orilla de la playa.

II- Descripción de los servicios públicos:
1- Salud, malísimo. Había uno hace 20 años pero ya no queda nada de esa estructura.
2- La basura, malísimo el tema de la recolección
3- No hay agua potable y el acueducto no opera eficientemente.
4- La electricidad, al menos esa se mantiene bien.

III Instituciones con presencia en el área.
1- Junta Comunal
2- Casa de Justicia y Paz
3- La Escuela.

IV- Necesidades o problemas de la Comunidad:
1- Agua
2- Basura
3- Salud
4- Carretera

V- Opinión sobre el proyecto:
- Es un proyecto necesario, porque la carretera

actual lleva mucho año sin darle un mantenimiento que realmente cumpla con las expectativas.

VI- Recomendaciones al proyecto:

1- Pienso que cuando uno entra por primera vez a un lugar lo primero debe ser relacionarse con las autoridades.

2- Hacer la revisión de las viviendas que se pueden afectar por estar a orillas de la vía.

3- Ofrecerle trabajo a las personas de la costa de todos los corregimientos.

4- Hacer un buen trabajo.

1060

ESTUDIO DE IMPACTO AMBIENTAL CATEGORÍA II

PROYECTO: DISEÑO Y CONSTRUCCION PARA LA REHABILITACION DE LA CARRETERA GATUN - MIGUEL DE LA BORDA

PROMOTOR: MINISTERIO DE OBRAS PÚBLICAS

ENTREVISTAS A LOS ACTORES CLAVES

Nombre José Padilla **Institución /Org.** Grupo poron Mata Piña **Fecha** 7/10/2020

Cargo Dirigente Comunitario **Tiempo de Laborar** 6 meses

I Parte. Explorar sobre antecedentes de proyectos y las comunidades aledañas (beneficios, afectaciones, medidas de mitigación, donaciones, apoyos, tipos de interacciones)

II Parte. Condiciones y descripción de los servicios públicos (agua, electricidad, salud, disposición de la basura, carretera, áreas recreativas, etc.)

III Parte. Instituciones con presencia en el área

IV. Parte Necesidades o problemas más apremiantes comunitarios. (en orden de importancia donde 1 es el más importante) Ver aspiraciones comunitarias

VI. Opinión sobre el Proyecto

VII. Recomendaciones al Proyecto

Grupo por un Mejor Viña

I- Antecedentes de Proyectos:
1- El muro de contención que se construyó para evitar que el mar siguiera socavando la orilla de la Comunidad.

II- Descripción de los servicios públicos (agua, electricidad, salud, basura)
1- Basura no tenemos donde botarla
2- Agua, no contamos con agua potable
3- Salud, tenemos la estructura de lo que fue un Centro de salud y que ya no funciona.
4- Carretera, la vía está en muy mal estado.
5- Deporte, dificultad para poder movilizarse ya sea hacia Colón o hacia dentro a los otros Corregimientos.

III- Instituciones con presencia en el área:
1- Casa de Justicia y Paz
2- La Mentora Comunal

IV- Necesidades o problemas comunitarios:
1- Agua
2- Salud
3- Basura
4- Carretera

1062

V- Opinión sobre el proyecto:

- Es una gran esperanza que tenemos para todos estos pueblos de empezar a mejorar nuestra calidad de vida.

Se ya era difícil venir hacia esta zona con esto de la pandemia y tantos desesperados.

- La construcción de esta vía nos trae la tranquilidad de oportunidades de empleo y oportunidades en general.

VI- Recomendaciones al proyecto:

1- Plazas de empleo y mano de obra local para nuestra gente.

2- Comunicación permanente con el pueblo.

3- Trabajo de calidad y compromiso en su ejecución

4- Veredas y señalizaciones porque de noche los que andan a pie no se ven.

CORREGIMIENTO DE NUEVO CHAGRES

grupo morpho

CONANSA

ESTUDIO DE IMPACTO AMBIENTAL CATEGORÍA II

PROYECTO: DISEÑO Y CONSTRUCCION PARA LA REHABILITACION DE LA CARRETERA GATUN - MIGUEL DE LA BORDA

(3)

PROMOTOR: MINISTERIO DE OBRAS PÚBLICAS

ENTREVISTAS A LOS ACTORES CLAVES

Nombre Carlos Domínguez **Institución /Org.** Alcaldía de Chagres **Fecha** 28/9/20

Cargo Alcalde **Tiempo de Laborar** 1 año 2 meses

I Parte. Explorar sobre antecedentes de proyectos y las comunidades aledañas (beneficios, afectaciones, medidas de mitigación, donaciones, apoyos, tipos de interacciones)

II Parte. Condiciones y descripción de los servicios públicos (agua, electricidad, salud, disposición de la basura, carretera, áreas recreativas, etc.)

III Parte. Instituciones con presencia en el área

IV. Parte Necesidades o problemas más apremiantes comunitarios. (en orden de importancia donde 1 es el más importante) Ver aspiraciones comunitarias

VI. Opinión sobre el Proyecto

VII. Recomendaciones al Proyecto

I. Proyecto sí x lo general fue bien. Cuando se quiso hacer proyecto de la cárcel los pesos protestaron. Están en el área protegida, cerca del lago Gatún y x la misma población Reservorio de Río Indio. Hubo gente a favor y en contra de la ACP.

II Agua hay problemas. No les llega y el agua no es potable. Electricidad buena. De los esclusas para acá han puesto línea ecológica y no hay fluctuaciones.

Basura + o - Se hacen caminos para recolectar de desechos. La basura la llevan al vertedero de Colón. Están en trámite de hacer 1 planta incineradora.

III) Las personas viven de agricultura y ganadería. Viajan a Colón Zona Libre, construyen puentes y el canal.
- Enfermedades Respiratorias

IV) La carretera quisiera q' se mejore
El agua.
La basura.

V) Considera q' la realización del proyecto es muy bien beneficiar a varios distritos. La carretera está en mal estado y con la construcción de la carretera va a haber + entrada econ. Por ejm. el turismo va a incrementarse.
Con el puente del Atlántico se resolvió con el problema
Se dice q' van a venir empresas a hacer hoteles (Decamerón)

VI) Recomendaciones
1. Tomen en cuenta la mano de obra local.
La gente quiere saber donde pueden entregar sus papeles para trabajar.
Quiere saber cuando va a empezar el proyecto.
Hay mucha expectativa.
- Que no haya tanta deforestación.

De donde van a traer los materiales q' necesitan (piedra, arena)

1066

ESTUDIO DE IMPACTO AMBIENTAL CATEGORÍA II

PROYECTO: DISEÑO Y CONSTRUCCION PARA LA REHABILITACION DE LA CARRETERA GATUN - MIGUEL DE LA BORDA

PROMOTOR: MINISTERIO DE OBRAS PÚBLICAS

ENTREVISTAS A LOS ACTORES CLAVES

Nombre María Stilson **Institución /Org.** Junta Comunal Chagres **Fecha** 1-10-2020

Cargo H. R. de Conocimiento **Tiempo de Laborar** 1 año 3 meses.

I Parte. Explorar sobre antecedentes de proyectos y las comunidades aledañas (beneficios, afectaciones, medidas de mitigación, donaciones, apoyos, tipos de interacciones)

II Parte. Condiciones y descripción de los servicios públicos (agua, electricidad, salud, disposición de la basura, carretera, áreas recreativas, etc.)

III Parte. Instituciones con presencia en el área

IV. Parte Necesidades o problemas más apremiantes comunitarios. (en orden de importancia donde 1 es el más importante) Ver aspiraciones comunitarias

VI. Opinión sobre el Proyecto

VII. Recomendaciones al Proyecto

Junta Comunal de Nuevo Chagres

I- Antecedentes de proyectos:
1- Mejoramiento de la Escuela primaria
2- Las veredas en la Escuela
3- Mejoramiento a la Estación de Policía del corregimiento
4- La reconstrucción de la iglesia (esta obra no se concluyó)
5- El mejoramiento del estadio
6- Las veredas calle hacia algunos sectores.

II- Descripción de los servicios públicos en la Comunidad:
1- Agua, es muy buena y permanente.
2- Electricidad, es buena
3- La redes telefónicas e internet, por el momento funcionan bien.
4- La basura, falta más organización para lograr una recolección efectiva
5- Las carreteras, necesitan reparaciones en todos los corregimientos.

III- Instituciones con presencia en el área:
1- Junta Comunal
2- Órgano Judicial
3- Tribunal Electoral
4- La alcaldía
5- Centro de Salud (Palma Bella)
6- ENSA
7- Policía Nacional

1068

IV- Necesidades o problemas de la Comunidad:
1- Sistema eficiente para la recolección de la basura
2- Culminación de los trabajos al centro de Salud de Palmas Bellas.
3- Acondicionamiento a la escuela primaria
4- Culminación de proyectos de interés social que no se terminaron en el periodo pasado.

V- Opinión sobre el proyecto:
1- La carretera de Cotuí a Miguel de la Borda es un proyecto de Estado que se logró con el apoyo de todos los que trabajamos y vivimos en la zona abajo.
Sabemos que este proyecto viene a cambiar totalmente lo que es nuestros pueblos pero para bien y ya estamos anzosos de verlo en ejecución.

VI- Sugerencias al proyecto:
1- Mano de obra local
2- Mucha comunicación con las autoridades locales
3- Gestionar permisos con tiempo en aquellos lugares que se necesite
4- Veredas, alcantarillas, señalizadores.

1069

ESTUDIO DE IMPACTO AMBIENTAL CATEGORÍA II

PROYECTO: DISEÑO Y CONSTRUCCION PARA LA REHABILITACION DE LA CARRETERA GATUN - MIGUEL DE LA BORDA

PROMOTOR: MINISTERIO DE OBRAS PÚBLICAS

ENTREVISTAS A LOS ACTORES CLAVES

Nombre Adolfo Villarreta **Institución /Org.** Comité Católico **Fecha** 1-10-2020

Cargo Presidente **Tiempo de Laborar** 5 años

I Parte. Explorar sobre antecedentes de proyectos y las comunidades aledañas (beneficios, afectaciones, medidas de mitigación, donaciones, apoyos, tipos de interacciones)

II Parte. Condiciones y descripción de los servicios públicos (agua, electricidad, salud, disposición de la basura, carretera, áreas recreativas, etc.)

III Parte. Instituciones con presencia en el área

IV. Parte Necesidades o problemas más apremiantes comunitarios. (en orden de importancia donde 1 es el más importante) Ver aspiraciones comunitarias

VI. Opinión sobre el Proyecto

VII. Recomendaciones al Proyecto

Comité Católico - Nuevo Chagres.

I- Antecedentes de proyectos:
1- La antigua Caseta mejoramiento
2- La rehabilitación de la Iglesia del pueblo

II- Descripción de los servicios públicos:
1- El agua, contamos con un buen acueducto.
2- La electricidad, por el momento el servicio es bueno.
3- La basura, no se maneja de forma ordenada para su disposición.
4- Áreas recreativas, el parque está en buenas condiciones y el estadio recien le hicieron mejoras con la empresa CONADES.

III- Instituciones con presencia en el área:
1- ENSA
2- Junta Comunal
3- La alcaldía
4- Organo Judicial
5- El Tribunal Electoral.

IV- Necesidades o problemas de la comunidad:
1- Las calles en mal estado
2- La basura, no se define una forma eficiente de recolección
3- Faltan parques infantiles para los niños en otros sectores
4- Falta de transporte.

1071

V- Opinión sobre el proyecto:
- Es una buena oportunidad para que se de la oportunidad de entrar al turismo y al comercio ya que esta es una zona que se presta para esto; y con este proyecto mas posibilidades de desarrollo estan más que listas.

VI- Recomendaciones al proyecto:
1- Que sean muy serios en el proyecto a realizar.
2- Que se utilice buen material
3- Que lo que se empiza se termine y no dejen cosas a medias.
4- Mano de obra local.

CORREGIMIENTO DE PALMAS BELLAS

ESTUDIO DE IMPACTO AMBIENTAL CATEGORÍA II

PROYECTO: DISEÑO Y CONSTRUCCION PARA LA REHABILITACION DE LA CARRETERA GATUN - MIGUEL DE LA BORDA

PROMOTOR: MINISTERIO DE OBRAS PÚBLICAS

ENTREVISTAS A LOS ACTORES CLAVES

Nombre Kalti Costarelas **Institución /Org.** Junta Comunal Palmas Bellas **Fecha** 30-9-2020

Cargo H. R de Corregimiento **Tiempo de Laborar** 1 año

I Parte. Explorar sobre antecedentes de proyectos y las comunidades aledañas (beneficios, afectaciones, medidas de mitigación, donaciones, apoyos, tipos de interacciones)

II Parte. Condiciones y descripción de los servicios públicos (agua, electricidad, salud, disposición de la basura, carretera, áreas recreativas, etc.)

III Parte. Instituciones con presencia en el área

IV. Parte Necesidades o problemas más apremiantes comunitarios. (en orden de importancia donde 1 es el más importante) Ver aspiraciones comunitarias

VI. Opinión sobre el Proyecto

VII. Recomendaciones al Proyecto

Junta Comunal de Palmas Bellas

I- Antecedentes de proyectos:

1- Proyecto de gaviones en una parte de la comunidad durante el gobierno CD, esto se hizo porque el mar ya estaba muy cerca de las viviendas más proximas a la orilla.
El proyecto incluyó una vereda a lo largo de la construcción o colocación de los gaviones y por esto le llamamos "La cinta costera de Palmas Bellas".

2- Construcción del estadio de la comunidad.

II- Descripción de los servicios públicos en la comunidad:

1- Internet, estamos mal no llega a todas las casas.

2- La basura, aunque es algo que le compete al alcalde, es un tema que está muy mal manejado en estos momentos.

3- Agua, ahorita tenemos acueducto rural, pero ya tenemos en marcha un proyecto del Presidente de agua con una potabilizadora; el IDAAN se encuentra trabajando en el tema de reveción de las líneas en todas las casas.

4- Salud, Contamos con un centro de salud que asiste a todas las Comunidades del Corregimiento y ademas apoya al Corregimiento de Donoso en casos de emergencia.
Este centro de salud es clave para ambos Corregimientos.

5- Áreas recreativas, Contamos con parque y Campo deportivo.

III- Instituciones con presencia en el área:

1- Juzgado

2- ENSA

3- Centro de Salud
4- Tribunal Electoral
5- Junta Comunal
6- Oficina del MOP
7- Colegio

IV- Necesidades o problemas de la Comunidad:
1- La Basura
2- Agua
3- Carretera
4- Colegio
5- Necesitamos una sucursal del Banco Nacional
6- Mejoras habitacionales

V- Opinión sobre el proyecto:
- En todos los sentidos será un proyecto de gran beneficio para toda la costa abajo.
- Es algo excelente y tan esperado por tanta gente, gestión que le agradecemos y agradeceremos a este gobierno haberla hecho una realidad.

VI- Recomendaciones al proyecto:
1- Como H.R lo primero que le recomendaría es que se tome muy en cuenta para la mano de obra a los moradores de las comunidades.
2- Comunicación con las autoridades para todos los temas referentes a sus correspondientes.
3- Proyecto de calidad y con buenos materiales.

1076

CORREGIMIENTO DE SALUD

(4)

grupo morpho

MOP

CONANSA

ESTUDIO DE IMPACTO AMBIENTAL CATEGORÍA II

PROYECTO: DISEÑO Y CONSTRUCCION PARA LA REHABILITACION DE LA CARRETERA GATUN - MIGUEL DE LA BORDA

PROMOTOR: MINISTERIO DE OBRAS PÚBLICAS

ENTREVISTAS A LOS ACTORES CLAVES

Nombre Shafig Brown **Institución /Org.** Centro de Salud Icacal **Fecha** 28/9/20

Cargo Director **Tiempo de Laborar** 9 meses

I Parte. Explorar sobre antecedentes de proyectos y las comunidades aledañas (beneficios, afectaciones, medidas de mitigación, donaciones, apoyos, tipos de interacciones)

II Parte. Condiciones y descripción de los servicios públicos (agua, electricidad, salud, disposición de la basura, carretera, áreas recreativas, etc.)

III Parte. Instituciones con presencia en el área

IV. Parte Necesidades o problemas más apremiantes comunitarios. (en orden de importancia donde 1 es el más importante) Ver aspiraciones comunitarias

VI. Opinión sobre el Proyecto

VII. Recomendaciones al Proyecto

I. No se ha tenido experiencia de proyectos previos

II. Falta de agua
Hay problemas con la recolección de desechos.
Internet es pésimo. Es muy tedioso. Hay algunos días y otros no.
Electricidad. Casi no hay fluctuaciones de flujo eléctrico

III) Enfermedades con mayor frecuencia
- Hipertensión arterial
- Diabetes
- Asma bronquial
- Enfermedades en la piel.

Comunidades q' se atienden: Salud, Coreginento, La Encantada, Guayabalito

1078

La Encantada, Sta. Rosa, Quebrada Bonita, Limón de Chagres, nuevo Sevilla, El Papayo.
En $\bar{x}$ se atiende van de 12 a 13 pacientes x médico y enfermeras = Esto x COVID
Cuando no es COVID 28 x médico
Hay 2 médicos.
Medicina General

IV) Necesidades
- Agua mínima 1
- Recolección de la basura
- La alcantarilla (aguas negras). Ha colapsado 1 vez. Cuando llueve se desborda.

V). Opinión.
Le parece bien, pues se necesitaba desde hace mucho tiempo y se debe poner en marcha. Es 1 ayuda para toda la pob. de la Costa Abajo, pues las calles están muy interiorales. Esas calles de Río Indio y Miguel están peor. Y hay trans en muy malas condiciones

VI) Recomendaciones.
- Tomar en consideración el generar empleo local. Esto es clave. Si se trae gente de otro lado crearía problemas a gran escala.
- Las personas cuentan con el equipo apropiado a la hora de trabajar

1079

- Todas las empresas cuando inicien tienen 1 médico de salud ocupacional. O si van a hacer uso de los
Acá no se cuentan con protocolos, para la realización de los trabajos.
Todo está centralizado en la Regional Caldas.
Se remitido q' avisan en la Regional de Caldas.

Comentario: Que en realidad sea un proyecto q' valga la pena, por los beneficios q' trae. Hay mucha gente q' no quiere trabajar x acá x el tema de la Carretera.
Va a ser accesible para el turismo.
No quisiera q' el proyecto fuera de corta duración.

(5)

grupo morpho

CONANSA

ESTUDIO DE IMPACTO AMBIENTAL CATEGORÍA II

PROYECTO: DISEÑO Y CONSTRUCCION PARA LA REHABILITACION DE LA CARRETERA GATUN - MIGUEL DE LA BORDA

PROMOTOR: MINISTERIO DE OBRAS PÚBLICAS

ENTREVISTAS A LOS ACTORES CLAVES

Nombre María Chirú **Institución /Org.** Casa de Paz. Corg. Sud **Fecha** 23/9/20

Cargo Juez de Paz **Tiempo de Laborar** 6 años.

I Parte. Explorar sobre antecedentes de proyectos y las comunidades aledañas (beneficios, afectaciones, medidas de mitigación, donaciones, apoyos, tipos de interacciones)

II Parte. Condiciones y descripción de los servicios públicos (agua, electricidad, salud, disposición de la basura, carretera, áreas recreativas, etc.)

III Parte. Instituciones con presencia en el área

IV. Parte Necesidades o problemas más apremiantes comunitarios. (en orden de importancia donde 1 es el más importante) Ver aspiraciones comunitarias

VI. Opinión sobre el Proyecto

VII. Recomendaciones al Proyecto

I. Años atrás cuando hicieron la calle no se tomó en cuenta la comunidad para trabajar. Esa fue una mala experiencia. Es imp. q' la empresa tome en cuenta los personas del área. Cuando la calle vuelva como se va a hacer en esos casos pegados.

A raíz de la carretera algunas personas están traficando servicios de construcción.

Se hace junta para obras comunitarias

Actualmente la juventud x ahora está mal. Ahora hay bala en el área. Hay personas foráneas q' crean problemas.

No hay apoyo y herramientas

1081

María Chiñ

I) Servicios. Los acueductos q' hay son x gravedad. Sólo Salud cabecera es x bombeo.
En cuanto a la basura está mal, porque no hay donde depositarla
- Internet. No hay casi internet. Hay q' buscar donde se instale para q' llegue la señal.
Vías de acceso. Las vías de acceso principal es de asfalto. Pero las vías internas son vías de Tierra. Se proponen grupos de trabajo para trabajar en la vía
Están esperando q' vías para ver si está siendo considerada en algún proyecto.

II) En Salud centro, pesca, empleo en la ciudad, fincas, cultivo, se sobrevive con agricultura de subsistencia

Infracciones:
- Lo q' + se tiene son problemas de Tenencia. Invasión de tierra
- Hurto. No hay pruebas
- Colindancia
- No hay casi de violencia intrafamiliar, porque se maneja a la Personería.

IV) Problemas Comunales
1. Tema de la titulación de las tierras. En el momento q' se da invasión están privilegiados.
2. Los caminos y puentes q' están en mal estado + los productos q' no pueden sacar

1082

V) Es muy necesario en la costa. Están muy contentos. Pues, como se quejaban del puente. Y teniendo la vía de acceso + viable, la costa va a ser un centro turístico.

Daría oportunidades al desarrollo de + actividades. Haciendo los puentes y las calles q' se va a mejorar. Ven q' hay 1 avance. Ve muy factible la construcción de la calle

VI) Recomendaría.

1. Tomar en cuenta la mano de obra de la Costa
2. Que haga lo mejor.
3. Orientarse con las ~~comunidades~~ autoridades de algún problema con la comunidad.

Y esperan q' sea un éxito

1083

ESTUDIO DE IMPACTO AMBIENTAL CATEGORÍA II

PROYECTO: DISEÑO Y CONSTRUCCION PARA LA REHABILITACION DE LA CARRETERA GATUN - MIGUEL DE LA BORDA

PROMOTOR: MINISTERIO DE OBRAS PÚBLICAS

ENTREVISTAS A LOS ACTORES CLAVES

Nombre Kalels Barria **Institución /Org.** SAAR - Salud **Fecha** 29-9-2020

Cargo Vicepresidente **Tiempo de Laborar** 1 año

I Parte. Explorar sobre antecedentes de proyectos y las comunidades aledañas (beneficios, afectaciones, medidas de mitigación, donaciones, apoyos, tipos de interacciones)

II Parte. Condiciones y descripción de los servicios públicos (agua, electricidad, salud, disposición de la basura, carretera, áreas recreativas, etc.)

III Parte. Instituciones con presencia en el área

IV. Parte Necesidades o problemas más apremiantes comunitarios. (en orden de importancia donde 1 es el más importante) Ver aspiraciones comunitarias

VI. Opinión sobre el Proyecto

VII. Recomendaciones al Proyecto

Junta de Acueducto Rural - Salud

I- Antecedentes de proyectos:
1- El proyecto de arreglo del estadio, que se inicio con los estudios y por causa de la pandemia se suspendio.

II- Descripción de los servicios públicos:
1- Agua esta administrada por la JADR y es un agua no tratada.
2- Salud, contamos con un centro que atiende a los comunidades cercanas a esta.
3- Tenemos un estadio para los jovenes y niños.
4- No hay internet fijo y es necesario.

III- Instituciones con presencia en el área:
- Centro de salud
- Escuela
- Junta Comunal
- Casa de Paz

IV- Necesidades o problemas de la comunidad:
1- La basura, no hay como recogerla y deponer de ella.
2- El agua, no es la mejor
3- Los caminos carreteros para que los productores puedan sacar sus productos.
4- El puente sobre el Río Salud esta en mal estado

V- Opinión sobre el proyecto:
- Es un proyecto estupendo, siempre y cuando se tomen en cuenta los caminos carreteros hacia otras comunidades, quizás no ahora pero si más adelante.

VI- Recomendaciones al proyecto:
- Tomen en cuenta la mano de obra local, la pandemia nos a dejado con mucha gente desempleada.
- Que se realice un proyecto de calidad, que dure y no sea de pan para hoy y hambre para mañana.

ESTUDIO DE IMPACTO AMBIENTAL CATEGORÍA II

PROYECTO: DISEÑO Y CONSTRUCCION PARA LA REHABILITACION DE LA CARRETERA GATUN - MIGUEL DE LA BORDA

PROMOTOR: MINISTERIO DE OBRAS PÚBLICAS

ENTREVISTAS A LOS ACTORES CLAVES

Nombre Justina Muñoz **Institución /Org.** APAFA - Salud **Fecha** 1-10-2020

Cargo Presidenta **Tiempo de Laborar** 2 años

I Parte. Explorar sobre antecedentes de proyectos y las comunidades aledañas (beneficios, afectaciones, medidas de mitigación, donaciones, apoyos, tipos de interacciones)

II Parte. Condiciones y descripción de los servicios públicos (agua, electricidad, salud, disposición de la basura, carretera, áreas recreativas, etc.)

III Parte. Instituciones con presencia en el área

IV. Parte Necesidades o problemas más apremiantes comunitarios. (en orden de importancia donde 1 es el más importante) Ver aspiraciones comunitarias

VI. Opinión sobre el Proyecto

VII. Recomendaciones al Proyecto

Asociación de Padres & Familia - Salud

I- Antecedentes de Proyectos

1- Proyecto de mejoras en la escuela (Cambio de techo, pintura, rehabilitación del comedor, cielo raso en todos los salones).

II- Descripción de los servicios públicos:

1- Agua, regular no es potable, pero al menos la mantenemos siempre.

2- Basura, tenemos un vertedero improvisado en donde la depositamos y la quemamos.

3- Luz, se mantiene de forma normal

4- Telefonía e internet, hasta ahora la cobertura es buena, se va en partes pero la señal es buena.

5- La carretera en esta parte no está tan dañada como en otros tramos; sin embargo urge que nos reemplacen el puente de hierro que está entrando a la Comunidad.

III- Instituciones con presencia en el área:

1- La Escuela

2- La Junta Comunal

3- Casa de Justicia y Paz

IV- Necesidades o problemas más apremiantes de la Comunidad-

1- La Carretera

2- Cambio del puente de hierro

1088

3- El agua, mejoramiento al acueducto
4- Mejoras y ampliación del Centro de Salud de Tocal
5- Mejoramiento y acondicionamiento de la escuela.

IV- Opinión sobre el proyecto:
- Es un proyecto bueno que estamos esperando que inicie para ver si mejora en poco el tema de la economía en estos pueblos.

VII- Recomendaciones al proyecto:
1- Que contraten personas de otras comunidades.
2- Comunicación de los trabajos a los dueños de casas que están a orillas de la vía.
3- Apoyar a la comunidad con alguna labor social, ya que van a estar durante un largo periodo en esta zona.
4- Cambio del puente de hierro por uno de concreto.

ESTUDIO DE IMPACTO AMBIENTAL CATEGORÍA II

PROYECTO: DISEÑO Y CONSTRUCCION PARA LA REHABILITACION DE LA CARRETERA GATUN - MIGUEL DE LA BORDA

PROMOTOR: MINISTERIO DE OBRAS PÚBLICAS

ENTREVISTAS A LOS ACTORES CLAVES

Nombre María de Coronado **Institución /Org.** APAFA - Icacal **Fecha** 1-10-2020

Cargo Tesorera **Tiempo de Laborar** 3 años

I Parte. Explorar sobre antecedentes de proyectos y las comunidades aledañas (beneficios, afectaciones, medidas de mitigación, donaciones, apoyos, tipos de interacciones)

II Parte. Condiciones y descripción de los servicios públicos (agua, electricidad, salud, disposición de la basura, carretera, áreas recreativas, etc.)

III Parte. Instituciones con presencia en el área

IV. Parte Necesidades o problemas más apremiantes comunitarios. (en orden de importancia donde 1 es el más importante) Ver aspiraciones comunitarias

VI. Opinión sobre el Proyecto

VII. Recomendaciones al Proyecto

Asociación de Padres de Familia - Tacacal

I- Antecedentes de proyecto:
1- No hay proyectos que señalar

II- Descripción de los servicios públicos:
1- Agua, no es potable
2- Centro de Salud, tiene poco espacio para la atención.
3- Electricidad, trabaja bien pero a veces hay bajones
4- La basura no hay donde depositarla.
5- Áreas recreativas, tenemos un cuadro deportivo
6- Carretera está en mal estado y no tiene veredas para las personas.

III- Instituciones con presencia en el área:
1- El Centro de Salud de Tacacal

IV- Necesidades o problemas de la comunidad:
1- Mejorar el acueducto, necesitamos agua potable
2- Contar con sistema eficiente para recoger la basura.
3- Arreglar el problema de las aguas negras que cuando llueve se desborda.
4- Ampliar el Centro de Salud.

V- Opinión sobre el proyecto:
- Es un proyecto que va ser beneficioso para la Comunidad y también para los agricultores ya que

1991

ellos podrán sacar con mayor facilidad su producto para vender a Colón.

VI - Recomendaciones al proyecto:

1 - Contratar personas de todas estas comunidades

2 - Realizar un buen proyecto y no algo que se dañe en poco tiempo

3 - Colocar medidores en la parte donde hay más población

4 - Señalizar bien las aceras.

ESTUDIO DE IMPACTO AMBIENTAL CATEGORÍA II

PROYECTO: DISEÑO Y CONSTRUCCION PARA LA REHABILITACION DE LA CARRETERA GATUN - MIGUEL DE LA BORDA

PROMOTOR: MINISTERIO DE OBRAS PÚBLICAS

ENTREVISTAS A LOS ACTORES CLAVES

Nombre Eugenio Delgado **Institución /Org.** Junta Comunal Salud **Fecha** 1-10-2020

Cargo H.R de Corregimiento **Tiempo de Laborar** 1 año

I Parte. Explorar sobre antecedentes de proyectos y las comunidades aledañas (beneficios, afectaciones, medidas de mitigación, donaciones, apoyos, tipos de interacciones)

II Parte. Condiciones y descripción de los servicios públicos (agua, electricidad, salud, disposición de la basura, carretera, áreas recreativas, etc.)

III Parte. Instituciones con presencia en el área

IV. Parte Necesidades o problemas más apremiantes comunitarios. (en orden de importancia donde 1 es el más importante) Ver aspiraciones comunitarias

VI. Opinión sobre el Proyecto

VII. Recomendaciones al Proyecto

Junta Comunal de Salud

I- Antecedentes de Proyectos:
1- No tengo proyectos de impacto que resaltar, ya que lo más que se han realizado son pequeñas gestiones a través de la Junta para dar respuesta a temas muy puntuales en la Comunidad.

II- Descripción de los servicios públicos:
1- Electricidad, es un servicio comunal que contamos y hasta ahora no están malos.
2- El agua, tenemos acueducto rural y el agua no es potable.
3- Salud, el centro de salud no está funcionando al cien porciento, su capacidad no es tanta para la población que allí se atiende pero es lo que tenemos.
4- La basura, hay vertederos clandestinos, cada quien maneja su basura porque no contamos con vehículos para su recolección.
5- El internet es malísimo.

III- Instituciones con presencia en el área:
1- MIDA
2- Centro de Salud
3- Junta Comunal
4- La Escuela

IV- Necesidades o Problemas de la Comunidad:
1- El agua no es potable
2- La carretera y el puente de hierro
3- Viviendas de interés social
4- Ampliación del Centro de Salud.

V- Opinión sobre el proyecto:
- Este proyecto sera polo de desarrollo para todas estas comunidades de la Costa.
Ya con la carretera en buen estado podemos gestionar más beneficios para nuestros compañeros que lo necesitan.

VI- Sugerencias al proyecto:
1- Tomar en cuenta a las personas de la Comunidad para darle trabajo y oportunidad.
2- Que se rehabiliten caminos adyacentes a la via principal
3- Realizar el proyecto bajo los parámetros y el perfil que ya se tiene considerado en la Licitación.

1095

CORREGIMIENTO DE RÍO INDIO

ESTUDIO DE IMPACTO AMBIENTAL CATEGORÍA II

PROYECTO: DISEÑO Y CONSTRUCCION PARA LA REHABILITACION DE LA CARRETERA GATUN - MIGUEL DE LA BORDA

PROMOTOR: MINISTERIO DE OBRAS PÚBLICAS

ENTREVISTAS A LOS ACTORES CLAVES

Ausencia de Costa Abajo

Nombre Fanny Madrid **Institución /Org.** Mi Ambiente **Fecha** 30/9/2020

Cargo Inspectora de Recursos Naturales **Tiempo de Laborar** 8 años

I Parte. Explorar sobre antecedentes de proyectos y las comunidades aledañas (beneficios, afectaciones, medidas de mitigación, donaciones, apoyos, tipos de interacciones)

II Parte. Condiciones y descripción de los servicios públicos (agua, electricidad, salud, disposición de la basura, carretera, áreas recreativas, etc.)

III Parte. Instituciones con presencia en el área

IV. Parte Necesidades o problemas más apremiantes comunitarios. (en orden de importancia donde 1 es el más importante) Ver aspiraciones comunitarias

VI. Opinión sobre el Proyecto

VII. Recomendaciones al Proyecto

Mi Ambiente - Aserca de Costa Abajo

I- Antecedente de proyectos:

1- El proyecto de un acueducto que se haría en la comunidad de Río Indio, sólo se instalaron las tuberías, pero no continuaron y finalmente no se realizó.

2- El puente sobre el río que se sustituyó después de las inundaciones del 2006, se le si llegó a feliz término.

II- Descripción de los servicios públicos:

1- La basura, no hay un lugar para disponer de ella, sin que esto signifique un perjuicio para la naturaleza como pasa actualmente con los varios vertederos improvisados que se tienen, por la falta de un lugar adecuado para la disposición de la basura.

2- Agua, no tenemos potable, ni no potable el acueducto rural no supla una necesidad tan importante como lo es este recurso. La mayoría de las personas en la comunidad no se abastecen de ese acueducto.

3- La luz funciona bien desde que pusieron una planta en Palmas Bellas y es mejor el servicio.

4- Telefonía e internet, las señales con celulares se manejan bien, solo el internet es que todavía

no hay una cobertura 100 por ciento optima.
5- Transporte no es tan frecuente como lo necesitan quienes viajan, no es regular.

III- Instituciones con presencia en el área:
1- MIDA
2- BDA
3- Mi Ambiente
4- La Junta Comunal
5- La Casa de Paz
6- Policía Aeronaval
7- El Colegio y la Escuela

IV- Necesidades o problemas de la Comunidad:
1- Agua
2- Carretera
3- La Basura
4- Desempleo

V- Opinión sobre el proyecto:
- Tengo que resaltar la iniciativa de nuestro presidente, por habernos favorecido con este proyecto, ya que todas estas Comunidades realmente necesitan contar con una vía adecuada desde hace mucho tiempo. Este proyecto marcará un antes y un después en la Costa Abajo.

VI- Recomendaciones al proyecto:

1- Escoger mano de obra de las comunidades
2- Hacer un buen trabajo con buena materiales.
3- Reportar los partes que sean desfortados según la necesidad del proyecto, a medida que este avance.

1100

ESTUDIO DE IMPACTO AMBIENTAL CATEGORÍA II

PROYECTO: DISEÑO Y CONSTRUCCION PARA LA REHABILITACION DE LA CARRETERA GATUN - MIGUEL DE LA BORDA

PROMOTOR: MINISTERIO DE OBRAS PÚBLICAS

ENTREVISTAS A LOS ACTORES CLAVES

Nombre Ruth Montenegro **Institución /Org.** JAAR - Río Indio **Fecha** 29-9-2020

Cargo Presidente **Tiempo de Laborar** 1 año

I Parte. Explorar sobre antecedentes de proyectos y las comunidades aledañas (beneficios, afectaciones, medidas de mitigación, donaciones, apoyos, tipos de interacciones)

II Parte. Condiciones y descripción de los servicios públicos (agua, electricidad, salud, disposición de la basura, carretera, áreas recreativas, etc.)

III Parte. Instituciones con presencia en el área

IV. Parte Necesidades o problemas más apremiantes comunitarios. (en orden de importancia donde 1 es el más importante) Ver aspiraciones comunitarias

VI. Opinión sobre el Proyecto

VII. Recomendaciones al Proyecto

Junta Administradora de acueducto rural - Río Indio

I- Antecedentes de proyectos:
1- No hay proyectos que señalar.

II- Descripción de los servicios públicos:
1- Agua, no es potable tenemos un acueducto que muy poco es asistido por el MINSA.
2- Basura, no hay un sistema de recolección eficiente.
3- Electricidad, hasta ahora estamos bien
4- Carretera, en mal estado
5- áreas recreativas, solo hay un parque y una cuadra en la comunidad.

III- Instituciones con presencia en el área:
- Junta Comunal
- Mida
- Policía Nacional
- BDA
- Casa de Justicia y Paz

IV- Necesidades o problemas de la comunidad:
1- El agua no es potable, una vez a la semana viene un camión sistema, para repartir agua para el consumo; el agua del acueducto la usamos para las cosas de la casa, como no está clorada no la podemos consumir.
2- La basura la recoge un camión los viernes y

1102

a veces falla, para llevarla a un vertedero en Miguel de la Borda.

3- La carretera y los caminos no estan en buenas condiciones.

4- La escuela necesita salones nuevos, aquí en Río Indio se atiende a muchos estudiantes.

V- Opinión sobre el proyecto:

- Es un proyecto importante porque se reactivará el comercio, habrá oportunidades para trabajar y el turismo puede ponerse en práctica ya que la zona se presta para eso.

VI- Recomendaciones al proyecto:

- Que la mano de obra sea de las comunidades costeñas, el proyecto es muy esperado por los empleos que pueda generar.

- Que por el proyecto, también puedan entrar otras mejoras a la comunidad.

1103

ESTUDIO DE IMPACTO AMBIENTAL CATEGORÍA II

PROYECTO: DISEÑO Y CONSTRUCCION PARA LA REHABILITACION DE LA CARRETERA GATUN - MIGUEL DE LA BORDA

PROMOTOR: MINISTERIO DE OBRAS PÚBLICAS

ENTREVISTAS A LOS ACTORES CLAVES

Nombre Dionisio Mar **Institución /Org.** Casa de Justicia y Paz **Fecha** 29-9-2020

Cargo Juez de Paz **Tiempo de Laborar** 9 años

I Parte. Explorar sobre antecedentes de proyectos y las comunidades aledañas (beneficios, afectaciones, medidas de mitigación, donaciones, apoyos, tipos de interacciones)

II Parte. Condiciones y descripción de los servicios públicos (agua, electricidad, salud, disposición de la basura, carretera, áreas recreativas, etc.)

III Parte. Instituciones con presencia en el área

IV. Parte Necesidades o problemas más apremiantes comunitarios. (en orden de importancia donde 1 es el más importante) Ver aspiraciones comunitarias

VI. Opinión sobre el Proyecto

VII. Recomendaciones al Proyecto

Casa de Justicia y Paz - Río Indio

I- Antecedentes de proyectos:
1- El puente que se hizo después de las inundaciones del 2006.
2- Las luces que le colocaron al estadio de juegos. Ambos fueron bien vistos por los que viven aquí.

II- Descripción de los servicios públicos:
1- Agua, no contamos con agua potable.
2- Electricidad, está bien
3- áreas recreativas, tenemos el parque y el estadio.
4- basura, hay un carro de la Junta Comunal que la recoge y la bota en Miguel de la Borda.
5- Salud, no contamos con un Centro de Salud.

III- Instituciones con presencia en el área:
- MIDA
- La Policía Nacional
- La Junta Comunal
- La Casa de Justicia y Paz

IV- Necesidades o problemas de la Comunidad
1- El agua en primer lugar
2- La basura porque como se esta manejando no es la mejor forma.
3- La carretera, es necesario que la reparen rápido.

1105

4- Los delitos o infracciones que más se cometen son hurtos menores y ahora con la pandemia el incumplimiento de las personas con las medidas de seguridad para evitar los contagios.

V- Opinión sobre el proyecto:
- Esta es una obra muy importante para los que residimos en la costa y por la magnitud de la misma requerimos que se realice bien.

VI- Recomendaciones al proyecto:
- Darle empleo a la población local.
- Utilizar buenos materiales que sean de calidad.

1106

ESTUDIO DE IMPACTO AMBIENTAL CATEGORÍA II

PROYECTO: DISEÑO Y CONSTRUCCION PARA LA REHABILITACION DE LA CARRETERA GATUN - MIGUEL DE LA BORDA

PROMOTOR: MINISTERIO DE OBRAS PÚBLICAS

ENTREVISTAS A LOS ACTORES CLAVES

Nombre Cumercinda de Miles **Institución /Org.** Reina del Consejo Grupo de Cultura **Fecha** 29-9-2020

Cargo Líder Comunitaria **Tiempo de Laborar** 50 años de vivir en Río Indio.

I Parte. Explorar sobre antecedentes de proyectos y las comunidades aledañas (beneficios, afectaciones, medidas de mitigación, donaciones, apoyos, tipos de interacciones)

II Parte. Condiciones y descripción de los servicios públicos (agua, electricidad, salud, disposición de la basura, carretera, áreas recreativas, etc.)

III Parte. Instituciones con presencia en el área

IV. Parte Necesidades o problemas más apremiantes comunitarios. (en orden de importancia donde 1 es el más importante) Ver aspiraciones comunitarias

VI. Opinión sobre el Proyecto

VII. Recomendaciones al Proyecto

Grupo Cultural Reina del Congo - Río Indio

I- Antecedentes de proyectos:
1- Proyecto grande como tal que vimos, que trabajaron rápido y se realizó muy bien es el puente sobre el río que se lo llevó la corriente con las inundaciones del año 2006.

II- Descripción de los servicios públicos:
1- Agua, mala/sin porque no es potable.
2- Electricidad, antes teníamos bastante problemas con eso pero la empresa Ensa poco a poco lo ha mejorado
3- Basura, no hay donde botarla, no tenemos vertedero.
4- Carreteras, urge atención y mantenimiento están en muy malas condiciones.

III- Instituciones con presencia en el área:
- BDA
- MIDA
- Las escuelas
- Corregiduría
- policía

IV- Necesidades o problemas de la Comunidad:
- El agua, tenemos mucho años de estar esperando poder contar con agua potable. En la comunidad sólo hay dos pluminas de agua del acueducto rural.
- La basura, urge que se designe un lugar y carro

1108

con regularidad para disponer de ella correctamente.
- Centro de Salud que no está funcionando y es necesario que lo puedan poner en funcionamiento, la población en toda esta región es muy grande y los lugares de atención son muy pocos y no se dan abasto.
- El apoyo a las temas culturales a nuestras raíces y lo que nos caracteriza es casi nulo, sólo lo miran en celebraciones o fiestas solamente.

V- Opinión sobre el proyecto:
- Este proyecto es bueno y necesario ya ayudan a todos los que vivimos en esta región.

VI- Recomendaciones al proyecto:
- Que se ocupe a la gente de las comunidades cortenas para la mano de obra.
- Que no sea un proyecto por política.
- Que los materiales que se usen sean buenos y duraderos.

1109

ESTUDIO DE IMPACTO AMBIENTAL CATEGORÍA II

PROYECTO: DISEÑO Y CONSTRUCCION PARA LA REHABILITACION DE LA CARRETERA GATUN - MIGUEL DE LA BORDA

PROMOTOR: MINISTERIO DE OBRAS PÚBLICAS

ENTREVISTAS A LOS ACTORES CLAVES

Nombre José Bretegón **Institución /Org.** Dirigente Río Indio **Fecha** 29-9-2020

Cargo Líder Comunitario **Tiempo de Laborar** 80 años de vivir en la Comunidad.

I Parte. Explorar sobre antecedentes de proyectos y las comunidades aledañas (beneficios, afectaciones, medidas de mitigación, donaciones, apoyos, tipos de interacciones)

II Parte. Condiciones y descripción de los servicios públicos (agua, electricidad, salud, disposición de la basura, carretera, áreas recreativas, etc.)

III Parte. Instituciones con presencia en el área

IV. Parte Necesidades o problemas más apremiantes comunitarios. (en orden de importancia donde 1 es el más importante) Ver aspiraciones comunitarias

VI. Opinión sobre el Proyecto

VII. Recomendaciones al Proyecto

Dirigente Comunitario - Río Indio

I- Antecedentes de proyectos:

1- En la Comunidad de Río Indio los proyectos son políticos, empiezan y no terminan, siempre pasa algo y no los concluyen.

2- Hubo un proyecto que se suponía nos daría agua permanente, colocaron tuberías en todo el pueblo, a todas las casas y al menos eso nos quedó para acordarlo, las tuberías enterradas, porque el agua nunca llegó.

2- El IDAAN es quien nos trae agua, una vez a la semana y eso por gestión de unos muchachos de la JAAR.

II- Descripción de los servicios públicos:

1- Agua, muy mala porque no tenemos de forma permanente.

2- La electricidad, es buena y a veces es que hay uno que otro bajón y deja a la gente a pie.

3- La basura, no tenemos vertedero

4- áreas recreativas, hay un parque que lo plantan una vez al año.

5- El transporte es nuestro dolor de cabeza, porque ya casi estamos que ni viajamos, el mal estado de las calles han originado eso.

III- Instituciones con presencia en el área:

- BDA - MIDA - M. Ambiente

1111

IV- Necesidades o problemas de la comunidad:
1- El agua, no es regular y no es potable
2- El transporte, celeran caro y casi no quieren viajar por las condiciones de la vía.
3- El desempleo, hay muchas personas sin trabajo.
4- La carretera.
5- Las aguas negras porque van al río.

V- Opinión sobre el proyecto:
- Las carreteras traen desarrollo, por lo tanto es un buen proyecto y esta vía tenemos mucho tiempo esperándola; así que esperemos que hagan un buen trabajo.

VI- Recomendaciones al proyecto:
- Darle trabajo a los que viven en la costa, que sea nuestra gente los primeros beneficiados.
- Que se vaya hacer un trabajo de calidad, lo hagan con materiales de calidad, que dure mucho tiempo y no se deteriore tan rápido.

1112

ESTUDIO DE IMPACTO AMBIENTAL CATEGORÍA II

PROYECTO: DISEÑO Y CONSTRUCCION PARA LA REHABILITACION DE LA CARRETERA GATUN - MIGUEL DE LA BORDA

PROMOTOR: MINISTERIO DE OBRAS PÚBLICAS

ENTREVISTAS A LOS ACTORES CLAVES

Nombre Marisela Vargas **Institución /Org.** BDA - Río Indio **Fecha** 29-9-2020

Cargo Gerente de Sucursal **Tiempo de Laborar** 14 años

I Parte. Explorar sobre antecedentes de proyectos y las comunidades aledañas (beneficios, afectaciones, medidas de mitigación, donaciones, apoyos, tipos de interacciones)

II Parte. Condiciones y descripción de los servicios públicos (agua, electricidad, salud, disposición de la basura, carretera, áreas recreativas, etc.)

III Parte. Instituciones con presencia en el área

IV. Parte Necesidades o problemas más apremiantes comunitarios. (en orden de importancia donde 1 es el más importante) Ver aspiraciones comunitarias

VI. Opinión sobre el Proyecto

VII. Recomendaciones al Proyecto

BDA - Río Indio

I- Antecedentes de proyectos:

1- Mejoramiento de viviendas, programa Techos de esperanza, no quedó muy bien en esta zona.

2- Proyecto de los embalses, que aún está en una fase de estudio pero hay quienes están en oposición y otros a favor (ACP).

3- El programa de titulación de tierras, donde ya se la han medido a muchos campesinos sus fincas.

II- Descripción de los servicios públicos:

1- En todo el Distrito de Donoso y Chagres no hay agua potable NINGUNO de los dos distritos cuenta con UN sistema de acueducto que realmente pueda ser utilizado para el consumo en estas Comunidades.

2- La basura no tiene actualmente un sistema de recolección que podamos decir eficiente. En el período pasado entiendo se habían donado unos camiones para suplir esta necesidad, pero no les dieron mantenimiento, los dejaron perder y hasta donde tengo conocimiento una vez por semana la recogen para llevarla a Miguel de la Borda o a otro pataconsito que está después de ICACAL.

3- La Comunicación, es regular porque no hay una empresa que se meta con bastante cobertura y no solo por los celulares, sino por todo lo que implica internet en general. En esta oficina tenemos internet satelital.

4- La electricidad lo único es que tiene muchas fluctuaciones.

III- Instituciones con presencia en el área:

- BDA
- MIDA
- ANATI
- ISA
- MI Ambiente

1114

IV- Necesidades o problemas de la comunidad:

1- La Carretera

2- La Basura

3- El Agua

V- Opinión sobre el proyecto:

- El proyecto va ser bueno, porque las distancias se van acortar y eso beneficiara grandemente a todos los productores en todos los sentidos.

- Nosotros como BDA hacemos financiamiento de crédito a pequeños y medianos productores; el rubro que más financiamos es la ganadería y cría de ganado bovino. Tenemos proyectos avícolas y agrícolas, estamos innovando con la lechería, hay algunas fincas de pomadoras y pollos de engorde.

También tenemos algunos proyectos de viveros y equipo para trabajo. La mayoría de nuestros clientes tienen que dedicarse a la actividad del agro, pueden hacer otras cosas, pero deben tener fincas, tienen que estar tituladas porque para poder prestarlos tiene que haber una garantía. En esta zona que comprende de Catón hacia Miguel de la Borda podemos estar teniendo aproximadamente 4100 productores, quizás un poco más que se benefician de nuestros programas. Nuestros productores para pedir un prestamo deben estar registrados en ANATI.

Actualmente la producción agrícola no se saca como debiera y esto atiende precisamente a que no hay caminos de penetración hacia muchas comunidades y por otro lado la vía principal que ya se conoce su estado actual; lo que no permite mucho llevar a Colón lo que producen nuestros campesinos.

1115

Si la carretera estuviera en optimas condiciones la producción agricola aumentaría y no se quedaría sólo en los intermediarios quienes al final del camino por contar con los recursos vienen a sacar el producto y al agricultor le dan mucho menos.

Lo que más se produce es Café, plátano, así chombo, otoe y es porque estos pueden durar más tiempo en almacenamiento y no se dañan tan rápido.

- Cuando la carretera esté lista los productores principalmente van a persibir esas oportunidades.

VI- Recomendaciones al proyecto:

- Brindar empleo a los residentes de la zona.
- Cuidar mucho la parte ambiental y ecológica
- Considerar mejoras mínimas en los caminos de penetración hacia otras comunidades.

1116

ESTUDIO DE IMPACTO AMBIENTAL CATEGORÍA II

PROYECTO: DISEÑO Y CONSTRUCCION PARA LA REHABILITACION DE LA CARRETERA GATUN - MIGUEL DE LA BORDA

PROMOTOR: MINISTERIO DE OBRAS PÚBLICAS

ENTREVISTAS A LOS ACTORES CLAVES

Nombre Luis A. Martínez **Institución /Org.** Comité 28 de noviembre **Fecha** 29-9-2020

Cargo Vocal **Tiempo de Laborar** 15 años

I Parte. Explorar sobre antecedentes de proyectos y las comunidades aledañas (beneficios, afectaciones, medidas de mitigación, donaciones, apoyos, tipos de interacciones)

II Parte. Condiciones y descripción de los servicios públicos (agua, electricidad, salud, disposición de la basura, carretera, áreas recreativas, etc.)

III Parte. Instituciones con presencia en el área

IV. Parte Necesidades o problemas más apremiantes comunitarios. (en orden de importancia donde 1 es el más importante) Ver aspiraciones comunitarias

VI. Opinión sobre el Proyecto

VII. Recomendaciones al Proyecto

Comité 28 de noviembre - Río Indio

I- Antecedentes de proyectos:
1- El proyecto de los cocoteros, porque se han beneficiado bastantes personas desde que inició y todavía se siguen beneficiando.

II- Descripción de los servicios públicos:
1- No tenemos agua potable en la comunidad.
2- El internet le ha dado bastante problema a los niños con eso de la escuela.
3- Con la basura la gente hace lo que puede porque aquel camioncito que la recoge la lleva para el monte a un patacamento.
4- La carretera necesita ser arreglada con urgencia.

III- Instituciones en el área:
- MIDA
- BOA
- EL ISA
- La Escuela

IV- Necesidades o problemas de la comunidad:
- Desempleo es lo primero y básico.
- El agua porque no es potable.
- La basura porque no hay donde echarla con seguridad.
- El deporte no hay apoyo para esto.

1118

V- Opinión sobre el proyecto:
- Es un buen proyecto y necesario, las vías están en muy mal estado.

VI- Recomendaciones al proyecto:
- Tienen que realizar un buen trabajo, algo bien hecho.
- Contratación de la mano de obra de la zona.

ESTUDIO DE IMPACTO AMBIENTAL CATEGORÍA II

PROYECTO: DISEÑO Y CONSTRUCCION PARA LA REHABILITACION DE LA CARRETERA GATUN - MIGUEL DE LA BORDA

PROMOTOR: MINISTERIO DE OBRAS PÚBLICAS

ENTREVISTAS A LOS ACTORES CLAVES

Nombre Fernando Jonson **Institución /Org.** Junta Comunal de Río Indio **Fecha** 30-9-2020

Cargo H. R. de Corregimiento **Tiempo de Laborar** 1 año y 3 meses

I Parte. Explorar sobre antecedentes de proyectos y las comunidades aledañas (beneficios, afectaciones, medidas de mitigación, donaciones, apoyos, tipos de interacciones)

II Parte. Condiciones y descripción de los servicios públicos (agua, electricidad, salud, disposición de la basura, carretera, áreas recreativas, etc.)

III Parte. Instituciones con presencia en el área

IV. Parte Necesidades o problemas más apremiantes comunitarios. (en orden de importancia donde 1 es el más importante) Ver aspiraciones comunitarias

VI. Opinión sobre el Proyecto

VII. Recomendaciones al Proyecto

Junta Comunal de Río Indio

I- Antecedentes de Proyectos:

1- En los últimos años no hemos tenido proyectos de impacto que pueda decir que se han desarrollado en Río Indio. Como Junta Comunal estamos haciendo las distintas gestiones, para llevar a delante varias iniciativas en comunidad del corregimiento.
Al menos en Río Indio no puedo citar nada de impacto social que se esté dando o se haya dado.

II- Descripción de los servicios públicos:

1- Agua no tenemos, eso como principal. El acueducto que tenemos ya prácticamente no funciona, es un acueducto por gravedad pero su utilidad es casi nula. Por otro lado el MINSA no asiste en nada a las comunidades para resolver esto toma.
2- La electricidad, es regular no es un servicio optimo y eficiente en su totalidad.
3- Basura, no tenemos quien recoja la basura y menos un lugar adecuado donde desponer de ella; de Río Indio hacia acá la tiramos a Miguel de la Borda en uno de los carros de la Junta Comunal, pero esto es muy improvisado ya que sabemos que no es la mejor forma de hacerlo.
4- Internet y telefonía: no hay teléfonos públicos, no hay buena señal y la comunicación solo es por vía celular y de forma intermitente.

1121

5- Salud, para nosotros en Río Indio esto toma está bien serio. El puesto que tenemos en la comunidad está cerrado completamente desde hace dos o tres años a lo mejor un poco más.

La población debe acudir a Miguel de la Borda por atención médica, pero allá también está el problema de que el centro de salud es actualmente lo que era la casa de hospedaje de los doctores y por su capacidad en estos momentos tampoco es que se está brindando el mejor de los servicios, pero es lo que tenemos.

III- Instituciones con presencia en el área:

1- Junta Comunal
2- Casa de Justicia y Paz
3- Policía Aeronaval
4- MIDA
5- BDA
6- Mi Ambiente
7- ISA
8- La Escuela

IV- Necesidades o problemas más apremiantes de la comunidad:

1- Agua potable
2- Cobertura de internet eficiente
3- Un colegio más grande
4- Vertedero
5- Rehabilitación y puesta en funcionamiento del puesto de salud.
6- Caminos de penetración hacia otras comunidades.

1122

V- Opinión sobre el proyecto:

- Este proyecto va a beneficiar enormemente a todas y cada una de las comunidades de los distritos correspondientes que componen Los Distritos de Chagres y Donoso.
- Estamos muy contentos de que esta obra finalmente se lleve a cabo, porque son muchos los años que llevamos haciendo presión para que se realizara.

VI- Recomendaciones al proyecto:

1- Que se cumplan con los requisitos que requiere la Carretera, exigimos la utilización de buenos materiales para que pueda tener durabilidad y no se deteriore en 6 meses o un año.

2- Queremos una buena Carretera, considerando lo que está costando en dinero. Seremos fiscalizadores de los trabajos para garantizar que no se haga algo mediocre o mal hecho.

3- No hay que pasar por alto los pasos y veredas para las personas, es un punto muy importante, hay quienes no se movilizan en vehículos, sino caminando y es necesario tener esto en cuenta.

4- Oportunidades de empleo para la gente en toda la costa, se puede traer gente de afuera eso lo entendemos, pero en estos distritos hay gente muy bien preparada que puede ser contratada.

1123

ESTUDIO DE IMPACTO AMBIENTAL CATEGORÍA II

PROYECTO: DISEÑO Y CONSTRUCCION PARA LA REHABILITACION DE LA CARRETERA GATUN - MIGUEL DE LA BORDA

PROMOTOR: MINISTERIO DE OBRAS PÚBLICAS

ENTREVISTAS A LOS ACTORES CLAVES

Nombre Belgica Barrera **Institución /Org.** Comite Catolico **Fecha** 29-9-2020

Cargo Hermana Encargada **Tiempo de Laborar** 4 años

I Parte. Explorar sobre antecedentes de proyectos y las comunidades aledañas (beneficios, afectaciones, medidas de mitigación, donaciones, apoyos, tipos de interacciones)

II Parte. Condiciones y descripción de los servicios públicos (agua, electricidad, salud, disposición de la basura, carretera, áreas recreativas, etc.)

III Parte. Instituciones con presencia en el área

IV. Parte Necesidades o problemas más apremiantes comunitarios. (en orden de importancia donde 1 es el más importante) Ver aspiraciones comunitarias

VI. Opinión sobre el Proyecto

VII. Recomendaciones al Proyecto

Comité Católico de Río Indio

I- Antecedentes de proyectos:
1- El proyecto de techos de esperanza fue muy beneficioso porque, habían familias no tenían sus casas en buen estado para vivir.
2- El mantenimiento que se le hizo al colegio Oil Betegon.
3- Acondicionamiento al parque de la comunidad.
4- Verda techada afuera de la escuela.

II- Descripción de los servicios públicos:
1- Agua, en la comunidad no se cuenta con agua potable.
2- Electricidad, a veces hay bajones pero regularmente está bien.
3- Salud, se asiste a Miguel de la Borda, Salud o Palmas Bellas.
4- Basura, entiendo que un carro de la junta la recoge una vez a la semana y se la llevan.
5- Carreteras, está en muy mal estado la principal y las que son adyacentes.
6- Áreas recreativas, la comunidad cuenta con un parque y un campo de juego.

III- Instituciones en el área:
- MIDA, BDA, la escuela, MI Ambiente, Junta Comunal
- Corregiduría, la policía.

1125

IV- Necesidades o problemas de la comunidad:
- El agua, no tenemos agua potable.
- El Centro de Salud, actualmente está inhabilitado y deberíamos contar con un centro aquí en la comunidad, porque es a donde llega más personas de las comunidades que vienen por el río.
- La carretera, en estos momentos es prioridad porque está muy dañada.
- Las letrinas que se desbordan en invierno y todo eso se va al río.

V- Opinión del proyecto:
- Aparentemente es un buen proyecto porque va a solucionar un problema grande de comunicación.
- Es un proyecto pertinente porque va a facilitar a los agricultores poder salir a vender sus productos.
- El transporte será mas fluido y eso es bueno para los moradores porque el desplazamiento se hará en menor tiempo.
- Con esta nueva carretera se asegura un desarrollo turístico, social y económico.

VI- Recomendaciones:
- Que se realice un buen trabajo y no quede un proyecto a medias.
- Que el estudio sea muy completo y que considere alcantarillas y nevadas.
- Coloquen buenas señalizaciones.

1126

ESTUDIO DE IMPACTO AMBIENTAL CATEGORÍA II

PROYECTO: DISEÑO Y CONSTRUCCION PARA LA REHABILITACION DE LA CARRETERA GATUN - MIGUEL DE LA BORDA

PROMOTOR: MINISTERIO DE OBRAS PÚBLICAS

ENTREVISTAS A LOS ACTORES CLAVES

Nombre Clemente Delgado **Institución /Org.** Agencia de MIDA - Río Indio **Fecha** 29-9-2020

Cargo Encargado de Desarrollo Rural **Tiempo de Laborar** 34 años

I Parte. Explorar sobre antecedentes de proyectos y las comunidades aledañas (beneficios, afectaciones, medidas de mitigación, donaciones, apoyos, tipos de interacciones)

II Parte. Condiciones y descripción de los servicios públicos (agua, electricidad, salud, disposición de la basura, carretera, áreas recreativas, etc.)

III Parte. Instituciones con presencia en el área

IV. Parte Necesidades o problemas más apremiantes comunitarios. (en orden de importancia donde 1 es el más importante) Ver aspiraciones comunitarias

VI. Opinión sobre el Proyecto

VII. Recomendaciones al Proyecto

Ministerio de Desarrollo Agropecuario – Agencia de Río Indio

I- Antecedentes de proyectos:

1- Cuando se hizo la carretera, es decir cuando la cortaron hubo que despejar y allí cortaron bosque y plantas y no se reforestó después las áreas despejadas que no fueron utilizadas.

2- En ese mismo proyecto se dañaron muchas entradas y el proyecto avanzó y no regresaron para arreglar nada, personalmente fui uno de esos afectados.

II- Descripción de los servicios públicos:

1- Basura, la maneja la comunidad, pero no es la mejor forma.

2- Agua, todas estas comunidades desde Achiote hasta Miguel tienen acueductos rurales.

3- Electricidad, la empresa que nos provee es ENSA y trabaja bien.

III- Instituciones con presencia en el área:

- MIDA,
- BDA
- MI Ambiente
- Centro de Salud

IV- Necesidades o problemas de la Comunidad:

1- La falta de empleo hay muchos jóvenes y adultos sin empleo.

2- El agua porque es una agua cruda y sin tratamiento.

3- La basura porque como no hay un sistema de recolección eficiente cada quien hace lo que mejor le parece. El problema es todo lo que

1128

genera esa mala disposición, malos olores, insectos, contaminación al río y quebradas, al mar.

4- Salud, el centro de salud que atiende a estas Comunidades que es el de salud no cuenta con capacidad, para tanta gente, se ha quedado pequeño.

IV Opinión sobre el proyecto:

- El trabajo de nosotros como MIDA va dirigido básicamente al productor y agricultor de subsistencia, esos que producen para comer y si les queda algo venden para tener siempre su pequito de efectivo.

También atendemos la parte de ganadería de ceba que se produce para los mataderos y es bastante alta.

Aquí se produce para comercializar poco, el Café, plátano y maíz; otros productos como yuca, name, ñampi son solo para subsistencia.

- Un proyecto como lo es esta Carretera va traer desarrollo y beneficios procesamente a toda esa población que anhela poder comercializar de mejor forma lo que les da la tierra que con tanto esfuerzo la trabajan.

- Tendremos más tiempo con nuestras familias y de compartir más ya que se acorta esa distancia.

VI- Recomendaciones al proyecto:

1- Eliminar lo más que se puedan las curvas existentes porque son muy peligrosas.

2- Hombros en toda la vía o al menos en los lugares más poblados.

3- Evitar la menor cantidad de molestias a la población.

4- Darle oportunidades de trabajo a los que viven en la costa.

1129

ESTUDIO DE IMPACTO AMBIENTAL CATEGORÍA II

PROYECTO: DISEÑO Y CONSTRUCCION PARA LA REHABILITACION DE LA CARRETERA GATUN - MIGUEL DE LA BORDA

PROMOTOR: MINISTERIO DE OBRAS PÚBLICAS

ENTREVISTAS A LOS ACTORES CLAVES

Nombre Eyra Mora **Institución /Org.** APAFA - Río Indio **Fecha** 1-10-2020

Cargo Vicepresidenta **Tiempo de Laborar** 1 año

I Parte. Explorar sobre antecedentes de proyectos y las comunidades aledañas (beneficios, afectaciones, medidas de mitigación, donaciones, apoyos, tipos de interacciones)

II Parte. Condiciones y descripción de los servicios públicos (agua, electricidad, salud, disposición de la basura, carretera, áreas recreativas, etc.)

III Parte. Instituciones con presencia en el área

IV. Parte Necesidades o problemas más apremiantes comunitarios. (en orden de importancia donde 1 es el más importante) Ver aspiraciones comunitarias

VI. Opinión sobre el Proyecto

VII. Recomendaciones al Proyecto

Asociación de Padres de Familia - Río Indio

I- Antecedentes del proyecto:

1- El proyecto de agua potable que abastecería a todo el corregimiento de Río Indio; sólo quedó en estudios y con tuberías colocadas en las viviendas, pero nunca funcionó. Fue una burla y engaño lo que se hizo con el pueblo al pensar que contaríamos con agua 24/7.

2- La construcción del puente sobre Río Indio, ese proyecto sí lo vimos que se trabajó bien y rápido.

II- Descripción de los servicios públicos:

1- Con la luz hay muchos bajones
2- No hay donde botar la basura
3- No contamos con agua potable
4- La carretera está totalmente destrozada
5- Contamos con un parque y una cancha
6- La señal de internet no es suficiente, tampoco tenemos teléfonos públicos.

III- Instituciones con presencia en el área:

1- MIDA
2- BDA
3- Mi Ambiente
4- Corregiduría
5- Policía
6- Junta Comunal

IV- Necesidades o problemas de la Comunidad

1- El agua no es potable

2- La basura se nos acumula y no hay donde botarla

3- La carretera está en mal estado

4- No tenemos Centro de Salud

5- La Escuela y el Colegio necesitan ampliación y mejoramiento por la población de estudiantes que todos los años va en aumento.

6- Hace falta contar con una cobertura completa de internet, por todo lo que ha significado esta pandemia.

7- Hay mucha droga en la zona, hace falta más seguridad.

V- Opinión sobre el proyecto

- La carretera es un buen proyecto y estamos esperando que cuando arranque sea esa realidad que finalmente ha llegado a nuestra región para el beneficio de todos los que aquí residimos.

VI- Recomendaciones al proyecto:

1- Contratación de la mano de obra de las comunidades cercanas.

2- Que se mantenga una comunicación con los comunitarios.

3- Que se haga un buen trabajo, que dure muchos años y no algo improvisado.

1132

CORREGIMIENTO DE GOBEA

ESTUDIO DE IMPACTO AMBIENTAL CATEGORÍA II

PROYECTO: DISEÑO Y CONSTRUCCION PARA LA REHABILITACION DE LA CARRETERA GATUN - MIGUEL DE LA BORDA

PROMOTOR: MINISTERIO DE OBRAS PÚBLICAS

ENTREVISTAS A LOS ACTORES CLAVES

Nombre Angel Condolla **Institución /Org.** Junta Comunal Cobre **Fecha** 30-9-2020

Cargo H. R. de Corregimiento **Tiempo de Laborar** 1 año y 3 meses

I Parte. Explorar sobre antecedentes de proyectos y las comunidades aledañas (beneficios, afectaciones, medidas de mitigación, donaciones, apoyos, tipos de interacciones)

II Parte. Condiciones y descripción de los servicios públicos (agua, electricidad, salud, disposición de la basura, carretera, áreas recreativas, etc.)

III Parte. Instituciones con presencia en el área

IV. Parte Necesidades o problemas más apremiantes comunitarios. (en orden de importancia donde 1 es el más importante) Ver aspiraciones comunitarias

VI. Opinión sobre el Proyecto

VII. Recomendaciones al Proyecto

Junta Comunal de Cobea

I- Antecedentes de Proyectos:

1- Muro de contención en la comunidad, con esta obra se dieron varios tomas; no se le había pagado a varios muchachos estos hicieron huelga, pensabamos que la obra no concluiría, por falta de presupuesto, arrancaban los trabajos y de nuevo se detenían hasta que finalmente se logró terminar. El objetivo era evitar que el río se llevara varias de las viviendas que estaban a la orilla en situación de riesgo.

2- Otro proyecto fue el del cementerio que también era un muro, pero este no llegó a buen termino, a penas duró unos meses, porque la construcción no consideró varios aspectos importantes, lo que ocasionó que el mismo colapsara y con el también el cementerio que empezó a ceder con la fuerza del mar que socavó sus estructuras, haciendo que los difuntos salieran a la superficie y quedaran flotando en el mar.

II- Descripción de los servicios públicos:

1- Luz; ENSA es nuestro proveedor, el servicio no es malo solo que mantenemos problemas de fluctuaciones.

2- Agua; no tenemos potable, contamos con acueducto rural y es una agua no tratada.

3- Salud; contamos con un puesto de salud en la comunidad, que atiende a la población con un servicio muy básico y de prevención más que nada.

4- Basura, la población la recoge y los que pueden y tienen

los medios la traen hasta Miguel de la Borda.
Los que no buscan la forma de deshacerse de ella la queman, le entierran y hay otros que la tiran al mar lo esta última estamos tratando de penalizarla para evitar la contaminación de nuestras playas.

5- Internet y telefonía, no se cuenta con este servicio de manera eficiente, las señales de celular son una cosa, pero el internet y cobertura son otra muy diferente.

III- Instituciones con presencia en el área:
1- Casa de Justicia y Paz
2- Junta Comunal
3- Puesto de Salud
4- La Escuela

IV- Necesidades o problemas más apremiantes de la comunidad:
1- Agua Potable
2- Salud
3- Caminos Carreteros
4- Seguridad
5- La Basura

V- Opinión sobre el proyecto:
- El proyecto de la Carretera es un logro tanto de las comunidades, como de sus autoridades. Por mucho tiempo hemos gestionado con el gobierno central esta necesidad y ahora para nosotros es un verdadero gusto saber que finalmente recibimos respuesta de esta obra tan importante.

VI- Recomendaciones al proyecto:

1- Tomar en cuenta a nuestra gente de la costa para trabajar en el proyecto.

2- Si hacen trabajos que afecten casas o propiedad privada durante la obra, tengan muy en cuenta realizar las debidas adecuaciones o indemnizaciones a los afectados.

3- Señalizaciones y accesos por tomas de seguridad para la población.

ESTUDIO DE IMPACTO AMBIENTAL CATEGORÍA II

PROYECTO: DISEÑO Y CONSTRUCCION PARA LA REHABILITACION DE LA CARRETERA GATUN - MIGUEL DE LA BORDA

PROMOTOR: MINISTERIO DE OBRAS PÚBLICAS

ENTREVISTAS A LOS ACTORES CLAVES

Nombre María Sánchez **Institución /Org.** Puesto de Salud Comunidad Cobea **Fecha** 29-9-2020

Cargo Asistente de Salud **Tiempo de Laborar** 20 años

I Parte. Explorar sobre antecedentes de proyectos y las comunidades aledañas (beneficios, afectaciones, medidas de mitigación, donaciones, apoyos, tipos de interacciones)

II Parte. Condiciones y descripción de los servicios públicos (agua, electricidad, salud, disposición de la basura, carretera, áreas recreativas, etc.)

III Parte. Instituciones con presencia en el área

IV. Parte Necesidades o problemas más apremiantes comunitarios. (en orden de importancia donde 1 es el más importante) Ver aspiraciones comunitarias

VI. Opinión sobre el Proyecto

VII. Recomendaciones al Proyecto

Puesto de Salud de Cobea - Asistente de Salud.

I- Antecedentes de proyecto:
1- La construcción del puesto de Salud ya que era una necesidad de la comunidad por la distancia que teníamos que recorrer para recibir atención médica por lo menos preventiva y básica.
2- El mismo de contención que se hizo a orillas del río ya que una parte de la comunidad estaba en riesgo de inundación.

II- Descripción de los servicios públicos:
1- El agua, no es clorada viene directa de la toma sin ningún tratamiento.
2- La carretera, está en muy mal estado.
3- La energía eléctrica, trabaja bien.
4- Salud, contamos con esta estructura que brinda atención menor (inyectable, toma de presión, peso, cortadas leves, quemaduras leves, curaciones leves). Cuando hay casos urgentes que aquí no se pueden atender los mandamos a Miguel de la Borda o hasta Palmas Bellas; ya que aquí no contamos con equipo para casos complicados.
5- La Basura, no hay donde botarla, la llevan a Miguel de la Borda.

III- Instituciones con presencia en el área:
- Junta Comunal - Puesto de Salud, - Casa de Paz

1139

IV- Problemas de la comunidad:

1- El agua es prioridad, la mayoría de los casos si no son todos, vienen por infecciones, cuadros de diarrea, infecciones en la piel y esto casi siempre es por la calidad de agua que tenemos, la cual no es la mejor.

2- La basura, porque como no hay un lugar adecuado para disponer de ella, la gente hace lo que puede y van cuando patacones por varios lados, lo que también crea otro problema por la mala disposición.

3- Convertir este puesto de salud en un Centro de salud, para que realmente pueda beneficiar a la población de Cobea con atención de al menos en médico de medicina general y dotarlo con los implementos básicos de atención.

V- Opinión sobre el proyecto:

- Es un proyecto importante, la condición de esa carretera actualmente está haciendo la diferencia entre la vida y la muerte, ya que es muy difícil el traslado rápido a cualquiera de los Centros que tenemos en la zona.
- Estamos esperando que sea una carretera bien hecha y duradera ya que la población lo demanda.

VI- Recomendaciones al proyecto:

1140

1- Que sea una buena Carretera
2- Generación de empleo para las comunidades
3- Señalizaciones
4- Mucha concentración y seguridad durante las obras ya que por la lejanía de lugares de atención médica hay que cuidar que se den accidentes.

ESTUDIO DE IMPACTO AMBIENTAL CATEGORÍA II

PROYECTO: DISEÑO Y CONSTRUCCION PARA LA REHABILITACION DE LA CARRETERA GATUN - MIGUEL DE LA BORDA

PROMOTOR: MINISTERIO DE OBRAS PÚBLICAS

ENTREVISTAS A LOS ACTORES CLAVES

Nombre Elsa Alabarca **Institución /Org.** Casa de Justicia y Paz Gobea **Fecha** 29-9-2020

Cargo Juez de Paz **Tiempo de Laborar** 13 años

I Parte. Explorar sobre antecedentes de proyectos y las comunidades aledañas (beneficios, afectaciones, medidas de mitigación, donaciones, apoyos, tipos de interacciones)

II Parte. Condiciones y descripción de los servicios públicos (agua, electricidad, salud, disposición de la basura, carretera, áreas recreativas, etc.)

III Parte. Instituciones con presencia en el área

IV. Parte Necesidades o problemas más apremiantes comunitarios. (en orden de importancia donde 1 es el más importante) Ver aspiraciones comunitarias

VI. Opinión sobre el Proyecto

VII. Recomendaciones al Proyecto

Casa de Justicia y Paz - Comunidad de Cobica

I- Antecedentes del Proyectos:

1- Muro en el Río Cobica, para los trabajos tomaron en cuenta a bastante jóvenes de la zona.

2- Proyecto de pavimentos solares en el estadio de la comunidad.

3- Rehabilitación y mejoras de la canchita.

Todos bien vistos por la comunidad.

II- Descripción de los servicios públicos:

1- El agua, potable no es, si no de acueducto.

2- La Basura, se la llevan a miguel de la Borda en un camión.

3- Salud, contamos con un puesto de salud, para cosas muy básicas.

4 Áreas recreativas, tenemos una cancha grande que hace poco la mejoraron.

III- Instituciones con presencia en el área:

- Junta Comunal
- Policía (Cuerpo de Miguel de la Borda)
- Casa de Justicia y Paz
- Puesto de Salud

IV- Necesidades o problemas de la comunidad:

1- La venta de drogas

2- La falta de seguridad para tranquilidad de la población

3- Hurtos pequeños y esto es resultado de no tener recursos para el consumo de sustancias ilícitas.

4- Los muchachos han perdido el respeto, te toman en la cara,

no responden cuando están pasados en la droga, y cometen delitos menores dentro de la comunidad.

5- La carretera en mal estado y justamente eso repercute en que los delincuentes hagan lo que les da la gana. Un vehículo para que venga de Miguel de la Borda demora mucho y eso les da tiempo a escaparse.

IV- Opinión sobre el proyecto:
- Es un proyecto muy bueno, con la carretera en buen estado mejoraríamos esto tanto de la seguridad y el consumo de drogas.

VI- Recomendaciones al proyecto:
- Que contraten personal de la costa
- Realizar aportes de obras sociales a la comunidad como veredas y accesos a las casas.

ESTUDIO DE IMPACTO AMBIENTAL CATEGORÍA II

PROYECTO: DISEÑO Y CONSTRUCCION PARA LA REHABILITACION DE LA CARRETERA GATUN - MIGUEL DE LA BORDA

PROMOTOR: MINISTERIO DE OBRAS PÚBLICAS

ENTREVISTAS A LOS ACTORES CLAVES

Nombre Arcadio Pitty **Institución /Org.** Escuela de Cobre **Fecha** 29-9-2020

Cargo Director de la Escuela **Tiempo de Laborar** 18 años como docente.

I Parte. Explorar sobre antecedentes de proyectos y las comunidades aledañas (beneficios, afectaciones, medidas de mitigación, donaciones, apoyos, tipos de interacciones)

II Parte. Condiciones y descripción de los servicios públicos (agua, electricidad, salud, disposición de la basura, carretera, áreas recreativas, etc.)

III Parte. Instituciones con presencia en el área

IV. Parte Necesidades o problemas más apremiantes comunitarios. (en orden de importancia donde 1 es el más importante) Ver aspiraciones comunitarias

VI. Opinión sobre el Proyecto

VII. Recomendaciones al Proyecto

Director Escuela de Cobroa

I- Antecedentes de proyectos:

1- El muro de contención que se hizo en la comunidad, eso benefició al pueblo en general, la población lo tiene bien presente.

2- También se hizo uno en el cementerio pero no se hizo bien y el mar poco a poco solo fue llevando y los muertos empezaron a salirse por la fuerza en que el mar pegaba. Eso fue noticia en los canales de televisión.

II- Descripción de los servicios públicos:

1- Electricidad, es buena

2- Comunicación, es regular esperamos a que se de con mayor estabilidad, tenemos poca cobertura.

3- El agua, no es potable La Junta administradora del acueducto hace el esfuerzo de mantenernos agua aunque esta no sea potable.

4- Basura, no tenemos vertedero, no hay un sistema de recolección.

5- Salud, contamos con un puesto de salud atendido por una auxiliar.

III- Instituciones con presencia en el área:

- Junta Comunal
- Casa de Justicia y Paz
- La Escuela
- Percibimos los programas del MIDES y del IFARHU.

IV- Necesidades o problemas de la Comunidad:

1- La Carretera y sus Caminos de penetración.

2- Agua potable

1146

3- Centro de Salud
4- Seguridad, Policías esta es una zona que se presta mucho para la droga y su distribución.

V- Opinión sobre el proyecto:
- Este proyecto va ser de impacto altamente positivo para toda la población que vive aquí en la Costa Abajo.
Nos va a cambiar nuestra Calidad de vida porque tendremos más acceso a otras oportunidades y mejoras en toda la zona.
- El turismo podría desarrollarse potencialmente y beneficiar a muchas personas.

VI- Recomendaciones al proyecto:
1- Mano de obra sea de la costa (aunque sea la no calificada), si quieren que impacte mucho más, sería bueno replicar el modelo de lo que se hizo con la renovación de Colón, en donde contrataban según iban avanzando a las personas de las calles.
Esto crearía un sentido de pertenencia a medida que avanza y de esta forma se benefician muchas más personas de todas las Comunidades.
2- Que esas plazas de empleo no sean politizadas.
3- Mucha supervición durante toda la construcción.
4- Calidad en los materiales con lo que van a trabajar.
5- Comunicación con la comunidad.

1147

ESTUDIO DE IMPACTO AMBIENTAL CATEGORÍA II

PROYECTO: DISEÑO Y CONSTRUCCION PARA LA REHABILITACION DE LA CARRETERA GATUN - MIGUEL DE LA BORDA

PROMOTOR: MINISTERIO DE OBRAS PÚBLICAS

ENTREVISTAS A LOS ACTORES CLAVES

Nombre Eliceo Rivera **Institución /Org.** Dirigente de Cabra **Fecha** 29-9-2020

Cargo Líder Comunitario **Tiempo de Laborar** 57 años de vivir en la Comunidad

I Parte. Explorar sobre antecedentes de proyectos y las comunidades aledañas (beneficios, afectaciones, medidas de mitigación, donaciones, apoyos, tipos de interacciones)

II Parte. Condiciones y descripción de los servicios públicos (agua, electricidad, salud, disposición de la basura, carretera, áreas recreativas, etc.)

III Parte. Instituciones con presencia en el área

IV. Parte Necesidades o problemas más apremiantes comunitarios. (en orden de importancia donde 1 es el más importante) Ver aspiraciones comunitarias

VI. Opinión sobre el Proyecto

VII. Recomendaciones al Proyecto

Dirigente Comunitario - Cabeza

I- Antecedentes de proyecto:

1- El proyecto del muro de contención a la orilla del río que fue realizado por el alcalde Joaquín Mora. Si ese muro no se hubiera hecho la comunidad se habría dividido.

II- Descripción de los servicios públicos:

1- Agua, no es potable el acueducto que es por gravedad y viene directo de la montaña; no está clorada, ni filtro. Todo lo que cae en la captación entra directo a la comunidad sin ningún tratamiento.

Siempre hemos vivido con el temor de una epidemia por las cosas que uno le sale en las plumas cuando las abre.

2- La Electricidad, por el momento a pesar de las fluctuaciones se mantiene de manera regular.

3- La telefonía e internet están más o menos, porque siempre hay fallas en la red.

4- La basura, unos la queman, otros la entierran otros la tiran al mar. Los botaderos que hay son ilegales y son un foco permanente de posibles epidemias.

5- Salud, Contamos con un puesto de salud que atiende regularmente a la población por atenciones básicas la mayoría de los veces no cuenta con medicamentos.

1149

III- Instituciones con presencia en el área:
- Junta Comunal
- Casa de Paz
- Puesto de Salud.

IV- Necesidades o problemas de la Comunidad:
1- Agua potable, no contamos con ella.
2- Carretera, está en muy mal estado
3- La basura, requerimos un mejor lugar para deponer de ella.

V- Opinión sobre el proyecto:
- Es un proyecto muy importante, que si se llega a ejecutar nos va a beneficiar grandemente. Para cualquier lugar una carretera representa desarrollo y oportunidades.

VI- Recomendaciones al proyecto:
1- El trabajo debe ser bien hecho y con materiales de calidad para que dure muchos años.
2- Que la mano de obra sea dada a lo largo y ancho de toda la costa abajo porque en otros momentos es lo que más se necesita.
3- Que la carretera esté considerando cunetas y veredas.
4- Apoyo a alguna comunidad cercana en su camino de penetración, para que se pueda acceder a ella.

1150

ESTUDIO DE IMPACTO AMBIENTAL CATEGORÍA II

PROYECTO: DISEÑO Y CONSTRUCCION PARA LA REHABILITACION DE LA CARRETERA GATUN - MIGUEL DE LA BORDA

PROMOTOR: MINISTERIO DE OBRAS PÚBLICAS

ENTREVISTAS A LOS ACTORES CLAVES

Nombre Azucena Alveo **Institución /Org.** IAAA - Cobea **Fecha** 29-9-2020

Cargo Tesorera **Tiempo de Laborar** 1 año y 7 meses

I Parte. Explorar sobre antecedentes de proyectos y las comunidades aledañas (beneficios, afectaciones, medidas de mitigación, donaciones, apoyos, tipos de interacciones)

II Parte. Condiciones y descripción de los servicios públicos (agua, electricidad, salud, disposición de la basura, carretera, áreas recreativas, etc.)

III Parte. Instituciones con presencia en el área

IV. Parte Necesidades o problemas más apremiantes comunitarios. (en orden de importancia donde 1 es el más importante) Ver aspiraciones comunitarias

VI. Opinión sobre el Proyecto

VII. Recomendaciones al Proyecto

Junta de Acueducto Rural - Osica

I- Antecedentes de proyecto:
- El muro de contención del río fue un proyecto del Ex Alcalde Joaquín Mora, fue un exitoso proyecto que benefició a la comunidad
- Mantenimiento que se le hizo a la cancha de la Comunidad, fueron pocos los trabajos pero al menos la acondicionaron un poco mejor.
- El proyecto de los paneles solares para el área del estadio, el problema está cuando no toman suficiente calor los paneles y alumbran poquito.

II- Descripción de los servicios públicos:
- El agua, no es potable nos beneficiamos de acueducto rural, que no se le da atención de cloración.
- Electricidad, es regular, hay apagones con frecuencia.
- La carretera esta pésima
- El centro de salud, casi no tiene medicamentos.

III- Instituciones en la comunidad:
- Puesto de salud
- MEDUCA, por la escuela
- Junta Comunal
- Casa de paz

1152

IV- Problemas de la comunidad:

1- La basura, no hay un lugar adecuado para desechar la basura que hay en la comunidad.
2- La falta de empleo
3- La carretera que está en mal estado.
4- El agua no es potable, es agua cruda.

V- Opinión sobre el proyecto:

- El proyecto es bueno porque beneficiará a todas las comunidades cercanas y también a las personas que vienen de afuera.

VI- Recomendaciones al proyecto:

- Que se realice una buena obra
- Que el proyecto sea duradero, que se termine como está contemplado en los volantes informativos.....
- Que tomen en cuenta la mano de obra local.
- Que coloquen señalizaciones adecuadas.

1153

ESTUDIO DE IMPACTO AMBIENTAL CATEGORÍA II

PROYECTO: DISEÑO Y CONSTRUCCION PARA LA REHABILITACION DE LA CARRETERA GATUN - MIGUEL DE LA BORDA

PROMOTOR: MINISTERIO DE OBRAS PÚBLICAS

ENTREVISTAS A LOS ACTORES CLAVES

Nombre Amarilis Bosquez **Institución /Org.** APAFA Cabra **Fecha** 29-9-2020

Cargo Presidenta **Tiempo de Laborar** 1 año

I Parte. Explorar sobre antecedentes de proyectos y las comunidades aledañas (beneficios, afectaciones, medidas de mitigación, donaciones, apoyos, tipos de interacciones)

II Parte. Condiciones y descripción de los servicios públicos (agua, electricidad, salud, disposición de la basura, carretera, áreas recreativas, etc.)

III Parte. Instituciones con presencia en el área

IV. Parte Necesidades o problemas más apremiantes comunitarios. (en orden de importancia donde 1 es el más importante) Ver aspiraciones comunitarias

VI. Opinión sobre el Proyecto

VII. Recomendaciones al Proyecto

Asociación de Padres de Familia - Cobea

I- Antecedentes de proyecto:
1- Un primer muro de contensión que se hizo y que no duró nada, casi se va una parte de la comunidad que vivía cerca del río. Después construyeron otro que sí fue bien hecho y actualmente está.

II- Descripción de los servicios públicos:
1- El agua no es potable, no tiene ningún tipo de tratamiento.
2- Electricidad, es regular hay muchas fluctuaciones.
3- No hay internet, ni teléfonos públicos
4- No hay un Centro de salud, sino un puesto que es atendido por una auxiliar.
5- La carretera, esta pésimamente mal.
6- Basura, un camión la recoge de vez en cuando es de la Junta Comunal y se la llevan a Miguel de la Borda.

III- Instituciones con presencia en el área:
- MEDUCA, la escuela
- Puesto de Salud
- Junta Comunal
- Casa de Justicia y paz

IV- Problemas de la Comunidad:
1- La basura, porque no hay donde depositarla,

1155

algunos la quemaran y otros la llevan a la playa.
2- Falta de empleo
3- acceso al internet y a telefonía.

V- Opinión sobre el proyecto y recomendaciones:
- Ya deberían estar trabajando en esa carretera porque es muy larga, nosotros somos uno de los últimos pobladores que nos vamos a beneficiar, por eso deben trabajar rápido.
- Que la mano de obra sea local.
- Deben construir cunetas y veredas.

CORREGIMIENTO DE MIGUEL DE LA BORDA

ESTUDIO DE IMPACTO AMBIENTAL CATEGORÍA II

PROYECTO: DISEÑO Y CONSTRUCCION PARA LA REHABILITACION DE LA CARRETERA GATUN - MIGUEL DE LA BORDA

PROMOTOR: MINISTERIO DE OBRAS PÚBLICAS

ENTREVISTAS A LOS ACTORES CLAVES

Nombre Yahaira Delgado **Institución /Org.** Comité Por un Mejor Miguel **Fecha** 30/9/2020

Cargo Tesorera **Tiempo de Laborar** 3 años

I Parte. Explorar sobre antecedentes de proyectos y las comunidades aledañas (beneficios, afectaciones, medidas de mitigación, donaciones, apoyos, tipos de interacciones)

II Parte. Condiciones y descripción de los servicios públicos (agua, electricidad, salud, disposición de la basura, carretera, áreas recreativas, etc.)

III Parte. Instituciones con presencia en el área

IV. Parte Necesidades o problemas más apremiantes comunitarios. (en orden de importancia donde 1 es el más importante) Ver aspiraciones comunitarias

VI. Opinión sobre el Proyecto

VII. Recomendaciones al Proyecto

Comité por un Mejor Miguel de la Borda

I- Antecedentes de proyectos:

1- Construcción de la Iglesia Católica de la comunidad y renovación del parque a su alrededor.

II- Descripción de los servicios públicos:

1- El agua, a pesar de que no es potable podemos contar con la misma en más cantidad si la comparamos con otras comunidades de la costa.

2- La luz, hay veces en que se mantiene muy bien, pero en ocasiones la verdad es muy inestable; con el tema de la pandemia hemos tenido varias situaciones por los bajones, ya que se va hasta tres días seguidos y demoran en arreglarla.

3- Salud, la atención que recibimos por parte de los médicos es muy buena y oportuna y más ahora con todo esto del covid, tenemos atención 24/7. Malo es lo que está pasando con la estructura que lo derribaron para un proyecto nuevo y no lo han arreglado.

4- La carretera, está pésima no hay como describir la odisea de viajar y eso cuando los buses querían ir, porque en ocasiones simplemente decían que no habría viaje, en ese entonces yo estaba en la universidad los días sábados.

5- La telefonía y el internet, son muy malos, solo tenemos la señal de los celulares y estos también fallan en

1159

Coberturas.

III- Instituciones con presencia en el área:
1- Alcaldía
2- Personería
3- Órgano Judicial
4- Policía Nacional
5- Tribunal Electoral
6- Junta Comunal
7- Casa de Justicia y Paz
8- Centro de Salud
9- La Escuela.

IV- Necesidades o problemas de la Comunidad:
1- La carretera,
2- El Centro de Salud
3- El agua
4- La luz

V- Opinión sobre el proyecto:
- El proyecto de la carretera es algo indispensable y necesario, me parece buenísimo que finalmente vamos a contar con esa carretera. Ir a Colón es un dolor de cabeza en transporte y que decir de quienes tienen el servicio por fuera de manera privada resulta costoso.

VI- Recomendaciones al proyecto:

1160

1- La calle no fuera tan pegada al mar, porque en esta zona se bien espeso y socava rápido las orillas, sería bueno que lo tengan en cuenta.

2- Que se contrate mano de obra de la costa, que sean tomados en cuenta para el proyecto.

Otras observaciones:

- El comité se conformó precisamente por todo el tema del mal estado de la carretera hacia la Costa Rajo, ya que este es el último pueblo y siempre éramos los más afectados con el tema del transporte.

- Actualmente las vías internas de la comunidad también están muy deterioradas y vimos una oportunidad para hacer obras solicitudes en beneficio de la comunidad. No obtuvimos mucha suerte con el gobierno anterior salvo algunas paliativos y decidimos mantenerlo para continuar con nuestras gestiones y enfocar esfuerzos en mismas de procurar un mejor conocimiento.

- El comité le da seguimiento a temas como el agua, la basura, la carretera, la educación, la salud, nuestra cultura, lo que nos identifica, realizamos actividades de limpieza.

ESTUDIO DE IMPACTO AMBIENTAL CATEGORÍA II

PROYECTO: DISEÑO Y CONSTRUCCION PARA LA REHABILITACION DE LA CARRETERA GATUN - MIGUEL DE LA BORDA

PROMOTOR: MINISTERIO DE OBRAS PÚBLICAS

ENTREVISTAS A LOS ACTORES CLAVES

Nombre Eneida Mendoza **Institución /Org.** Alcaldía de Donoso **Fecha** 30-9-2020

Cargo Honorable Alcaldesa **Tiempo de Laborar** 1año y 3 meses

I Parte. Explorar sobre antecedentes de proyectos y las comunidades aledañas (beneficios, afectaciones, medidas de mitigación, donaciones, apoyos, tipos de interacciones)

II Parte. Condiciones y descripción de los servicios públicos (agua, electricidad, salud, disposición de la basura, carretera, áreas recreativas, etc.)

III Parte. Instituciones con presencia en el área

IV. Parte Necesidades o problemas más apremiantes comunitarios. (en orden de importancia donde 1 es el más importante) Ver aspiraciones comunitarias

VI. Opinión sobre el Proyecto

VII. Recomendaciones al Proyecto

Municipio de Donoso - Corregimiento de Miguel de la Borda.

I- Antecedentes de proyectos:

1- Esto va ser el primer proyecto que va a impactar y de manera positiva a todo el Distrito de Donoso, es un proyecto que se había estado esperando por mucho tiempo.

2- Puedo mencionar los puentes que se han colocado entre una comunidad y otra; por ejemplo el de Río Indio, el que tomamos antes de llegar a Cobea; en Coberta era un puente de madera y también lo hicieron nuevo y el que está antes de llegar a Miguel de la Borda que lleva el nombre de la ex Presidenta Mireya Moscoso, esos fueron proyectos que han impactado en esta región.

3- El Carro Cisterna del IDAAN que reparte agua en las comunidades de Río Indio, Cobea y Miguel de la Borda una vez por semana.

4- Limpieza de playas con Mi Ambiente, se recogió gran cantidad de basura a lo largo de toda la orilla de las distintas playas.

5- El muro de contención en la comunidad de Cobea, para evitar que el mar siguiera socavando las orillas de un sector de la comunidad.

1163

II- Descripción de los Servicios públicos:

1- El agua, estamos pasando dificultades con el acueducto. Río Indio por ejemplo es una comunidad que tiene años de estar sin agua. Todas estas comunidades cuentan con acueductos rurales y piden a gritos agua potable (Río Indio, Cobea, Miguel de la Borda). Esperamos que el Señor Presidente con las gestiones que está haciendo para una potabilizadora tenga en cuenta a Donoso, esa

1163

Sería otro proyecto de alto impacto para el Distrito.
Actualmente necesitamos que los acueductos en todo el distrito sean monitoreados y verificados por el MINSA, poder echarles sus pastillitas de Cloro, revisión periódica y mantenerlos en buen estado, porque en todos los corregimientos sucede lo mismo el agua está sin ninguna clase de tratamiento.
El agua es vital para la salud y uno de los problemas más importantes a resolver es que Cuando llega el verano la toma y captaciones se secan y tenemos problemas para que llegue a las casas.
El IDAAN, nos da la asistencia y eso tenemos que agradecerlo porque ellos reparten agua al menos una vez cada semana, estamos haciendo las gestiones para que sea permanente en la zona hasta que se resuelva el toma de la potabilizadora.

2- La basura, desde que entramos en esta gestión contamos con un vertedero, pero ese vertedero no es beneficioso para nuestro Distrito. La Alcaldía y la Junta Comunal hicimos gestiones para comprar unos camiones con piedras y habilitar el camino porque eso era puro lodo.
En una visita que realizó el Ministro de la Autoridad de Aseo y explicándole la situación del Distrito, quedamos en que ellos nos enviarían unos vagones, pero aún no recibo respuesta.
Personalmente lo solicitamos un vertedero de suma urgencia, la alcaldía no cuenta con autos para transportar basura. Con el pickup del municipio es que Camas el apoyo recogiendo la basura los martes y jueves, y la llevamos a esa loma en el vertedero improvisado, si hay que movilizarse hacia la ciudad se utiliza el mismo auto. Con ese vertedero se beneficiarían tres corregimientos Río Indio, Cabra y Miguel de la Borda.

1164

Esporádicamente contratamos maquinaria para que la riegue y no se aplane en un solo lugar; ahora con el tema de la pandemia no podemos exponernos a que se den otros tipos de virus o infecciones con la población.
Adicionalmente con las playas tenemos también ese problema, la gente insiste en arrojar sus desperdicios al mar, sin considerar el daño tan grande que le causan a la naturaleza.
Contamos con otro pickup, pero ese se lo facilitamos a la policía para poder que hagan sus rondas en las distintas comunidades.

3- La luz ha mejorado bastante, antes se iba y regresaba al día siguiente. De tantas quejas recibidas han mejorado el servicio y cuando se va al menos llega el mismo día.

4- Salud, como es conocido estamos pasando por una pandemia en donde hemos subieron los casos, pero gracias a Dios trabajando permanentemente en equipo con el médico de aquí de Miguel de la Borda, ha bajado el tema del virus porque sacamos a las personas que dan positivo al hotel hospital en Colón.
Actualmente no contamos con un centro de salud como tal; lo que se utiliza como Centro de Salud hoy día son las estructuras de lo que era antes el comedor y la casa de descanso de los doctores y es importante señalar que aquí se atienden personas que vienen de 52 Comunidades, entre Buácimo, Cabeza, Codé del Norte y Río Indio, todas se atienden acá.
Imaginemonos cuando hemos tenido casos con el virus del Covid, ellos han tenido que brindar la atención y quedarse con esos pacientes allí, hasta que los podamos trasladar a Colón.
No tenemos una buena ambulancia, hay una pero no está en buen estado y esa es una solicitud que ___ haciendo.

El Centro de salud que teníamos mantiene un contrato del MINSA del que no recibimos ninguna clase de respuesta al respecto.
Mandaron a que lo desbarataron, dijeron que lo iban hacer más grande y ya yo tengo un año con tres meses y no han dado respuesta sobre el centro de salud, no es justo que nos tengan a los médicos acá pasando trabajo; ya es hora de que se trabaje en ese centro de salud. Imagínense que somos esparcen ese virus, donde nosotros vamos a meter a las personas.

III- Instituciones con presencia en el área:
1- Alcaldía de Donoso
2- Personería
3- Órgano Judicial
4- Policía Nacional
5- Tribunal Electoral
6- Junta Comunal
7- Casa de Justicia y Paz
8- Centro de salud
9- La Escuela

IV- Necesidades o problemas de la Comunidad:
1- La Carretera, porque la gente presenta y consulta cuando la van arreglar, los autos están cada vez más deteriorados por el mal estado de toda la vía.
2- Los medios de comunicación, como lo dije anteriormente son 52 Comunidades entre todos los corregimientos que componen el Distrito de Donoso y hoy por hoy hay Comunidades sin acceso a la comunicación ya sea por celular o de un teléfono público.

Los estudiantes están pasando muchísimo trabajo con esto toma de la virtualidad. Probablemente son 3 comunidades que quizás tengan un teléfono público, esto es un toma que hay que mejorar al igual que la electrificación rural en estas comunidades.
La radio sólo la tenemos en Cuácimo, Bolón, Villa del Carmen y Nombre de Dios y estas también necesitan ser mejoradas.
La radio es sumamente importante porque siempre se presentan muchos casos de emergencia y hay que comunicarse para poder brindar la asistencia.
En la mayoría de los casos se comunican con la presidencia, ellos me llaman porque tienen mi celular o si no con la personería para poder hacer los enlaces y brindar la asistencia. En el tema de salud es prioridad la comunicación.

3- Mejoramiento de viviendas y la titulación de tierras.

4- La educación, nos gustaría que se dotara a las escuelas con internet para que los niños puedan estudiar mejor. En estos momentos nuestros niños están pasando mucho trabajo porque no cuentan, primero con los medios y segundo, con las facilidades de conectividad, muchos caminan horas y suben a las montañas para encontrar un poquito de señal y poder recibir las asignaciones y así mismo reenviar sus tareas.

5- Necesitamos una universidad en el Corregimiento de Río Indio (con el Colegio Gil Botón se dan clases a los universitarios).

V- Opinión sobre el proyecto:
- Para nosotros es una alegría que estábamos esperando, la carretera desde Catiso hasta aquí en Miguel de la Borda. Toda la población de esta región lo solicitaba a gritos; en una entrevista que

que me realizaron, fue uno de los proyectos que manifesté, tenía que realizarse para beneficio de todas las personas que vivimos acá en la costa abajo.

VI- Recomendaciones al proyecto:

1- Hacer un buen trabajo con esa carretera y que en poco tiempo no se deteriore.

2- Trabajar como debe ser y que se dé una comunicación permanente con las autoridades locales del distrito.

3- Tomar en cuenta a nuestros jóvenes para las plazas de trabajo.

4- Al finalizar el proyecto que se divulgue en los medios de comunicación el trabajo que se realizó para que se conozca a nivel nacional. Que se muestre a la ciudadanía la respuesta a una solicitud que involucra a dos importantes distritos.

1168

ESTUDIO DE IMPACTO AMBIENTAL CATEGORÍA II

PROYECTO: DISEÑO Y CONSTRUCCION PARA LA REHABILITACION DE LA CARRETERA GATUN - MIGUEL DE LA BORDA

PROMOTOR: MINISTERIO DE OBRAS PÚBLICAS

ENTREVISTAS A LOS ACTORES CLAVES

Nombre Felicito Terán **Institución /Org.** Junta Comunal de Miguel de la Borda **Fecha** 30-9-2020

Cargo H. R de Corregimiento **Tiempo de Laborar** 1 año y 3 meses

I Parte. Explorar sobre antecedentes de proyectos y las comunidades aledañas (beneficios, afectaciones, medidas de mitigación, donaciones, apoyos, tipos de interacciones)

II Parte. Condiciones y descripción de los servicios públicos (agua, electricidad, salud, disposición de la basura, carretera, áreas recreativas, etc.)

III Parte. Instituciones con presencia en el área

IV. Parte Necesidades o problemas más apremiantes comunitarios. (en orden de importancia donde 1 es el más importante) Ver aspiraciones comunitarias

VI. Opinión sobre el Proyecto

VII. Recomendaciones al Proyecto

Junta Comunal de Miguel de la Borda

I- Antecedentes de proyectos:

1- El proyecto de los cocoteros que fue introducido cuando el ahora Presidente de la República era diputado, fue un proyecto muy bien visto y ejecutado, todavía hay personas que se están beneficiando de este proyecto. Consistía en la recolección de coco en los distintos corregimientos, se contaba con un camión para su transporte y estos eran llevados hasta un punto en Santa Rita donde se comercializaban.

2- La rehabilitación de las vías internas de la Comunidad aquí en Miguel de la Borda.

II- Descripción de los servicios públicos:

1- La Luz la suministra ENSA, pero el servicio tiene muchas fallas constantemente.

2- Salud, en estos momentos el centro de salud lo tenemos sin poderlo utilizar, ya que lo mandaron a mejorar y lo que se hizo fue terminarlo de destruir. Está inservible y esto nos creó otra situación, que los médicos prestan el servicio a los pacientes en el mismo lugar donde les toca comer, descansar y dormir.

3- El agua no es potable.

4- Internet, mientras no teníamos celulares contábamos con teléfonos públicos y a través de ellos manteníamos señal para el internet por las antenas. A penas llegaron los celulares todas esas antenas fueron eliminadas

y quedamos sin señal.
El remedio fue peor que la enfermedad. En estos momentos los que más padecen son los niños que por esta forma del virus no pueden dar sus clases como debieran. Para nosotros sería importante buscar la forma de volver a traer ese sistema de las antenas nuevamente a la comunidad.

III- Instituciones con presencia en el área:
1- Ministerio Público
2- Junta Comunal
3- Municipio
4- Tribunal Electoral
5- Policía
6- Juzgado
7- Centro de Salud
8- Casa de Justicia y Paz

IV- Necesidades o Problemas de la Comunidad:
1- El arreglo del Centro de Salud de la comunidad
2- Contar con señal de internet y telefonía de forma regular
3- La Carretera.
4- Agua Potable
5- Adecuaciones a la escuela y la posibilidad de mejoramiento en su entorno.

V- Opinión sobre el proyecto:
- Es un proyecto muy bueno, no hay nada que pueda

1171

impedir que se desarrolle; todo por el contrario la gente está esperando este proyecto con ansias porque se necesita.

Tanto Chagres como Donoso con este proyecto se van a ver enormemente beneficiados en muchos sentidos una vez contemos con esta carretera.

VI- Recomendaciones al proyecto:

1- Buena calidad en los materiales a utilizar
2- Contemplar la mano de obra de la zona para empleos.
3- Considerar y tener en cuenta cabezales en los puentes.
4- Buenos muros de contención en los pasos que están a la orilla del mar.
5- Señalizaciones y accesos donde lo amerite.

ESTUDIO DE IMPACTO AMBIENTAL CATEGORÍA II

PROYECTO: DISEÑO Y CONSTRUCCION PARA LA REHABILITACION DE LA CARRETERA GATUN - MIGUEL DE LA BORDA

PROMOTOR: MINISTERIO DE OBRAS PÚBLICAS

ENTREVISTAS A LOS ACTORES CLAVES

Nombre Ricardo Brazial **Institución /Org.** Centro de Salud Miguel de la Borda **Fecha** 30-9-2020

Cargo Médico General **Tiempo de Laborar** 10 años

I Parte. Explorar sobre antecedentes de proyectos y las comunidades aledañas (beneficios, afectaciones, medidas de mitigación, donaciones, apoyos, tipos de interacciones)

II Parte. Condiciones y descripción de los servicios públicos (agua, electricidad, salud, disposición de la basura, carretera, áreas recreativas, etc.)

III Parte. Instituciones con presencia en el área

IV. Parte Necesidades o problemas más apremiantes comunitarios. (en orden de importancia donde 1 es el más importante) Ver aspiraciones comunitarias

VI. Opinión sobre el Proyecto

VII. Recomendaciones al Proyecto

Centro de Salud - Comunidad de Miguel de la Borda.

I- Antecedentes de Proyectos:

1- Desde que yo estoy aquí la mayoría de los proyectos que han venido son de beneficio para la comunidad. Uno de los proyectos que recien estaba hace 10 años era precisamente el mejoramiento de estas vías internas aquí en la comunidad

2- Se han hecho proyectos hacia otras comunidades para mejorar los caminos de penetración. Desde mi punto de vista todo proyecto que signifique mejorar la accesibilidad a la comunidad es bienvenido. Ese es uno de los grandes problemas que la gente no puede contar con un transporte de forma facil, dado el mal estado de la carretera.

II- Descripción de los servicios públicos:

1- La electricidad es inestable, al igual que la telefonía.

2- El agua, tenemos acueducto rural, el agua no es potable las personas tienen que hervirla.

3- La basura, la Junta Comunal apoya con la recolección y se hace regularmente.

4- Salud, al centro de salud le harían una remodelación y después decidieron mejor hacer un centro nuevo. Lamentablemente los tiempos que se establecieron no se han cumplido y allí la razón de que en este momento estamos atendiendo a la población aquí en estas instalaciones que originalmente era la casa de hospedaje de los doctores. Es por ello que la atención está bastante limitada, no tenemos accesibilidad a ciertas especialidades como ginecología, medicina interna, pediatría que en otros Centros de salud si puede llegar aquí no se presta la atención por las limitaciones de espacio.

Enfermedades más comunes que se atienden:

- Cuadros diarreicos
- Cuadros gripales
- Infecciones en la piel
- Infecciones dermatológicas

La mayoría asociadas a la falta de agua potable, porque al bañarse tanto tiempo con agua que no es potable, te empiezan a salir ronchitas.

- Un punto importante es que la población tiene poco acceso a los servicios de laboratorio, no tenemos laboratoristas y es muy difícil venir tomar muestra y llevarlas a Colón para procesarlas.

En Palmas Bellas hacen laboratorios 1 vez a la semana, allá cuentan con ese servicio, pero es limitado para los residentes que viven en ese distrito, el cual es bastante grande. Es por eso que en la mayoría de los casos las personas tienen que ir preferiblemente hasta Colón.

- En este Centro de Salud atendemos 4 corregimientos, son más de 10,000 personas ya que la población está muy dispersa.
- Para hacer nuestro trabajo contamos con varios puestos de salud en algunas comunidades, son 7 en total. Contamos con vehículos a motor para realizar ese traslado en las sirvas de campo cuando es por agua.

Atendemos de lunes a viernes con horario de 7:00 A.M - 3:00 p.m. y de 3:00 p.m en adelante hasta las 7:00 A.M servicio de urgencia y además todo el fin de semana de manera permanente con el servicio de urgencias.

III - Necesidades o problemas de la Comunidad:

1- Mayor accesibilidad al transporte para la población.
2- Mejoramiento en el servicio de agua para lograr que sea potable.
3- La comunidad necesita mayores oportunidades de fuentes de empleo.

4- Acceso a niveles más altos de educación, aquí sólo se llega hasta 9no grado, la población de estudiantes que vienen de otros corregimientos como Cocle del Norte o Guásimo, les queda muy difícil pensar en poder asistir hasta Río Indio y menos pensar que vallan hasta Colón.

5- Mejoramiento de la carretera.

IV- Instituciones con presencia en la zona:

- Alcaldía
- Casa de paz
- Policía Nacional
- Órgano Judicial
- Personería
- Tribunal Electoral
- Junta Comunal

V- Opinión sobre el proyecto:

- El mejoramiento de esa vía será de mucha ayuda para todos los que la utilizan. La carretera sin dudarlo traerá muchas oportunidades y desarrollo a estos pueblos que realmente lo necesitan.

VI- Recomendaciones al proyecto:

- Utilicen buen material para trabajar
- Contraten a personal de la comunidad
- Con la construcción del puente se mejoró mucho el transito a esta zona, esperamos que realicen un buen trabajo y de calidad.

1176

ESTUDIO DE IMPACTO AMBIENTAL CATEGORÍA II

PROYECTO: DISEÑO Y CONSTRUCCION PARA LA REHABILITACION DE LA CARRETERA GATUN - MIGUEL DE LA BORDA

PROMOTOR: MINISTERIO DE OBRAS PÚBLICAS

ENTREVISTAS A LOS ACTORES CLAVES

Nombre Pastora Reyna **Institución /Org.** APAFA Miguel de la Borda **Fecha** 30-9-2020

Cargo Presidenta **Tiempo de Laborar** 3 años

I Parte. Explorar sobre antecedentes de proyectos y las comunidades aledañas (beneficios, afectaciones, medidas de mitigación, donaciones, apoyos, tipos de interacciones)

II Parte. Condiciones y descripción de los servicios públicos (agua, electricidad, salud, disposición de la basura, carretera, áreas recreativas, etc.)

III Parte. Instituciones con presencia en el área

IV. Parte Necesidades o problemas más apremiantes comunitarios. (en orden de importancia donde 1 es el más importante) Ver aspiraciones comunitarias

VI. Opinión sobre el Proyecto

VII. Recomendaciones al Proyecto

Asociación de Padres de Familia - Miguel de la Borda

I- Antecedentes de proyectos:
1- Reparación de las calles internas de la comunidad, fue un buen trabajo que se realizó por el H.R de corregimiento y el MOP.

II- Descripción de los servicios públicos:
1- Agua es de acueducto rural
2- Electricidad, la brinda Ensa y hasta ahora es buena, no tenemos problemas.
3- Salud, teníamos un Centro de salud, pero lo empezaron a remodelar y no terminaron; ahora se atiende en lo que era la casa de los doctores.
4- Áreas recreativas, tenemos un estadio y un parque.
5- Basura, hay un pataconsito en la comunidad que es donde se bota la basura.
6- Carretera, la que viene a la Comunidad está espantosa, por eso casi ni transporte hay para salir, porque la vía está en muy mal estado.

III- Instituciones con presencia en el área:
- Tribunal Electoral
- El juzgado municipal
- La Policía Nacional
- Personería
- Municipio de Donoso
- MEDUCA - La Escuela que es telebásica.

1178

IV- Necesidades o problemas de la Comunidad:

1- La Carretera
2- Necesitamos contar con agua potable.
3- La basura porque no hay un lugar adecuado donde botarla.
4- El arreglo del Centro de salud.

V- Opinión sobre el proyecto:

- Es un proyecto que va abrir puertas para el desarrollo de la comunidad. Con esta carretera en buen estado va entrar el turismo y el comercio y habrá mucho beneficios para todas las comunidades costeñas.

VI- Recomendaciones al proyecto:

- Que se realice un buen trabajo con materiales de calidad.
- Que tomen en cuenta hacer veredas y alcantarillas
- Contratar la mano de obra de la localidad para que desde ya la gente empiece a tener beneficios.

1179

ESTUDIO DE IMPACTO AMBIENTAL CATEGORÍA II

PROYECTO: DISEÑO Y CONSTRUCCION PARA LA REHABILITACION DE LA CARRETERA GATUN - MIGUEL DE LA BORDA

PROMOTOR: MINISTERIO DE OBRAS PÚBLICAS

ENTREVISTAS A LOS ACTORES CLAVES

Nombre Marianela Martínez **Institución /Org.** SAAR - Miguel de la Borda **Fecha** 30-9-2020

Cargo Tesorera **Tiempo de Laborar** 1 año y 7 meses

I Parte. Explorar sobre antecedentes de proyectos y las comunidades aledañas (beneficios, afectaciones, medidas de mitigación, donaciones, apoyos, tipos de interacciones)

II Parte. Condiciones y descripción de los servicios públicos (agua, electricidad, salud, disposición de la basura, carretera, áreas recreativas, etc.)

III Parte. Instituciones con presencia en el área

IV. Parte Necesidades o problemas más apremiantes comunitarios. (en orden de importancia donde 1 es el más importante) Ver aspiraciones comunitarias

VI. Opinión sobre el Proyecto

VII. Recomendaciones al Proyecto

Junta de Acueducto Rural - Miguel de la Borda

I- Antecedentes de proyector
1- En mi opinión no hay proyector significativos.

II- Descripción de los servicios públicos:
1- Salud, no hay un Centro de salud adecuado en este momento.
2- Agua, es del acueducto rural y no es un agua tratada, la regional del MINSA no nos brinda asistencia.
3- Electricidad, está regular aveces tenemos fluctuaciones
4- Basura, hay un vertedero provisional que no está adecuado.
5- El internet y la Comunicación, no funcionan muy bien en la Comunidad y los niños ahora con esta pandemia les está cortando hacer las actividades de la escuela.

III- Instituciones con presencia en el área:
- Policía Nacional
- Juzgado
- Personería
- Centro de Salud
- Tribunal Electoral

IV- Necesidades o problemas de la comunidad:
1- Basura, un lugar adecuado para depositarla.
2- Internet, porque los niños no pueden hacer sus tareas

3- Carretera, la actual está malísima
4- Agua, necesitamos mejoras en el acueducto
5- Centro de salud, hay que terminar lo que empezaron.
6- El Cuartel de la policía, está muy deteriorado.
7- El puerto necesita mejoras para los botes.

V- Opinión sobre el proyecto:
- Que lo hagan bien, que no sea una promesa más para otras comunidades.

VI- Recomendaciones al proyecto:
- Que la terminen bien hasta el final y no dejen pasos con piedras solamente.
- Que la mano de obra sea nuestra, con gente de aquí de la costa abajo.

ESTUDIO DE IMPACTO AMBIENTAL CATEGORÍA II

PROYECTO: DISEÑO Y CONSTRUCCION PARA LA REHABILITACION DE LA CARRETERA GATUN - MIGUEL DE LA BORDA

PROMOTOR: MINISTERIO DE OBRAS PÚBLICAS

ENTREVISTAS A LOS ACTORES CLAVES

Nombre Ventura Polo **Institución /Org.** Casa de Justicia y Paz **Fecha** 30-9-2020

Cargo Juez de Paz **Tiempo de Laborar** 6 años y 3 meses

I Parte. Explorar sobre antecedentes de proyectos y las comunidades aledañas (beneficios, afectaciones, medidas de mitigación, donaciones, apoyos, tipos de interacciones)

II Parte. Condiciones y descripción de los servicios públicos (agua, electricidad, salud, disposición de la basura, carretera, áreas recreativas, etc.)

III Parte. Instituciones con presencia en el área

IV. Parte Necesidades o problemas más apremiantes comunitarios. (en orden de importancia donde 1 es el más importante) Ver aspiraciones comunitarias

VI. Opinión sobre el Proyecto

VII. Recomendaciones al Proyecto

Casa de Justicia y Paz - Miguel de la Borda

I- Antecedentes de proyectos:
1- El proyecto de los bohíos que están frente a la playa, se realizó hace años y sigue funcionando porque se hicieron para uso de la comunidad.
2- El mejoramiento a las vías internas aquí en Miguel de la Borda, aunque no se le colocó asfalto es un proyecto que actualmente podemos ver.

II Descripción de los servicios públicos:
1- Internet no hay
2- Basura tenemos un vertedero improvisado
3- Agua, tengo 65 años de vivir en esta comunidad, viendo gobiernos llegar e irse y ninguno ha hecho realmente el esfuerzo por mejorar al menos los acueductos. Ese acueducto que tenemos ya ni pastillas de cloro le echan.
4- El centro de salud, lo empezaron supuestamente a mejorar y lo que hicieron fue terminarlo de dañar y ahora hemos quedado con una estructura sin funcionalidad y aparte de eso con los doctores viviendo como sardina en lata y al mismo tiempo atendiendo a los pacientes.

III- Instituciones con presencia en el área:
1- Policía Nacional
2- Tribunal Electoral

1184

3- Juzgado Municipal
4- Personería
5- Centro de Salud
6- Alcaldía

IV- Necesidades o problemas de la Comunidad:
1- Necesitamos agua potable
2- Lugar adecuado para el desecho de la basura
3- El mejoramiento de las calles internas.
4- Mejoramiento y condicionamiento de la escuela de la Comunidad.
5- Reparación inmediata del Centro de Salud.

V- Opinión sobre el proyecto:
- Este proyecto es muy beneficioso para todas las comunidades, para que se explote la zona a través del turismo, el comercio y la economía que puedan desarrollar aquellas personas que viven en la costa abajo.

VI- Recomendaciones al proyecto:
1- Utilizar materiales de buena calidad
2- Considerar reforzamiento de los puentes y la construcción de cabezales donde amerite.
3- Tomar en cuenta los rellenos con gaviones en la vía cercanas a las playas para evitar que se socave la tierra cuando pasan las olas del mar.
4- Contratación de la gente de todas estas comunidades para que trabajen en el proyecto.

1185

ESTUDIO DE IMPACTO AMBIENTAL CATEGORÍA II

PROYECTO: DISEÑO Y CONSTRUCCION PARA LA REHABILITACION DE LA CARRETERA GATUN - MIGUEL DE LA BORDA

PROMOTOR: MINISTERIO DE OBRAS PÚBLICAS

ENTREVISTAS A LOS ACTORES CLAVES

Nombre Isabel Cano **Institución /Org.** Comité Católico **Fecha** 30-9-2020

Cargo Tesorera **Tiempo de Laborar** 25 años

I Parte. Explorar sobre antecedentes de proyectos y las comunidades aledañas (beneficios, afectaciones, medidas de mitigación, donaciones, apoyos, tipos de interacciones)

II Parte. Condiciones y descripción de los servicios públicos (agua, electricidad, salud, disposición de la basura, carretera, áreas recreativas, etc.)

III Parte. Instituciones con presencia en el área

IV. Parte Necesidades o problemas más apremiantes comunitarios. (en orden de importancia donde 1 es el más importante) Ver aspiraciones comunitarias

VI. Opinión sobre el Proyecto

VII. Recomendaciones al Proyecto

Comité Católico de Miguel de la Borda

I- Antecedentes de proyecto:
1- Mejoramiento y restauración a viviendas ya existentes en la comunidad por parte del MIVIOT.
2- Mejoramiento de las vías internas de la comunidad.

II- Descripción de los servicios públicos:
1- No hay agua potable, la que tenemos es de acueducto rural.
2- Hay luz eléctrica, pero por los constantes apagones se nos han dañado varios aparatos.
3- El centro de salud está trabajando en lo que era la Casa de los doctores, porque el Centro original está inhabilitado.
4- Basura, no hay un lugar con las condiciones adecuadas para llevarla y depositarla.

III- Instituciones con presencia en el área:
1- Municipio
2- Personería
3- El juzgado
4- La Escuela
5- Tribunal Electoral

IV- Necesidades o problemas de la comunidad:
1- La Carretera
2- Mejoramiento al acueducto, para tener agua potable

1187

3- La reconstrucción del Centro de Salud
4- Desempleo
5- El estado de la carretera que viene a Miguel de la Borda
6- Mejor forma para disponer de la basura.

V- Opinión sobre el proyecto:
- Este proyecto va a generar un cambio importante a todas las Comunidades que habitamos en esta región de la Costa Abajo.

VI- Recomendaciones al proyecto:
1- Queremos que sea un muy buen trabajo el que realice la empresa que vaya a trabajar.
2- Que se brinden oportunidades de empleo a nuestros muchachos, en estos momentos son muchos los jóvenes que están necesitando un trabajo para salir adelante a sus familias; la situación en estos pueblos está muy difícil.
3- Realizar algún tipo de apoyo social a la Comunidad.

ESTUDIO DE IMPACTO AMBIENTAL CATEGORÍA II

PROYECTO: DISEÑO Y CONSTRUCCION PARA LA REHABILITACION DE LA CARRETERA GATUN - MIGUEL DE LA BORDA

PROMOTOR: MINISTERIO DE OBRAS PÚBLICAS

ENTREVISTAS A LOS ACTORES CLAVES

Nombre Leonel Rodríguez **Institución /Org.** Tribunal Electoral **Fecha** 30-9-2020

Cargo Notificador 1 **Tiempo de Laborar** 11 años

I Parte. Explorar sobre antecedentes de proyectos y las comunidades aledañas (beneficios, afectaciones, medidas de mitigación, donaciones, apoyos, tipos de interacciones)

II Parte. Condiciones y descripción de los servicios públicos (agua, electricidad, salud, disposición de la basura, carretera, áreas recreativas, etc.)

III Parte. Instituciones con presencia en el área

IV. Parte Necesidades o problemas más apremiantes comunitarios. (en orden de importancia donde 1 es el más importante) Ver aspiraciones comunitarias

VI. Opinión sobre el Proyecto

VII. Recomendaciones al Proyecto

Tribunal Electoral - Miguel de la Borda

I- Antecedentes de proyectos:
1- Para ser honesto no considero que a esta área hayan entrado a desarrollado proyectos de impacto que se puedan señalar.
Los proyectos que llegan son de la presidencia, del gobierno central pero no son tan grandes para decir que han impactado una región y eso siempre lo maneja la Junta Comunal y la Alcaldía.

II- Descripción de los servicios públicos:
1- Basura, no se recoge siempre y no hay un lugar específico para llevarla.
2- El agua es de acueducto rural.
3- La luz ahora mismo se mantiene normal.
4- Internet y telefonía, las redes que tenemos hasta ahora no dan problemas, solo que la cobertura no es muy amplia.
5- Salud, el centro que tenemos no se puede llamar así, estamos esperando que inicien los trabajos que iban hacer en el centro original.
6- Transporte, por motivo de la pandemia ahora mismo no hay casi transporte y sin pandemia el tema acá es el mal estado de la vía.

III- Instituciones con presencia en el área:
1- Casa de Justicia y Paz

2- Alcaldía
3- Junta Comunal
4- Tribunal Electoral
5- Personería
6- Policía Nacional
7- La Escuela
8- Centro de Salud

IV- Necesidades o problemas de la Comunidad:
1- Transporte
2- Centro de Salud
3- Agua Potable
4- Desempleo

V- Opinión sobre el proyecto:
- Según se habla y se dice este proyecto será importante para toda la región y esperemos que sea así.
Por mucho años hemos esperado contar con una vía de acceso que realmente se la pueda llamar carretera y esto es por todo lo que va a significar para quienes viven en ambos distritos.

VI- Recomendaciones al proyecto:
1- Contratar personal del distrito para trabajar en el proyecto
2- Que no utilicen materiales de baja calidad, porque de ser así esa carretera no durará mucho.

1191

3- Trabajar con mucha seguridad y serledad, que no sea un proyecto mal visto por malos Comportamientos.