

CONTENIDOS MÍNIMOS DE LOS ESTUDIOS DE IMPACTO AMBIENTAL CATEGORÍA I

DECRETO EJECUTIVO 123 DE 2009

PROYECTO: DESARROLLO, CONFECCIÓN, APROBACIÓN DE PLANOS Y CONSTRUCCIÓN DE LA OFICINA DISTRITAL DEL TRIBUNAL ELECTORAL, UBICADA EN EL CORREGIMIENTO DE ALTO BOQUETE, DISTRITO DE BOQUETE, PROVINCIA DE CHIRIQUÍ

PROMOTOR: TRIBUNAL ELECTORAL

Nº DE EXPEDIENTE: DRCH-IF-015-2021

CATEGORÍA: I

FECHA DE ENTRADA: 12 DE FEBRERO DE 2021

REALIZADO POR (CONSULTOR): CHRISTOPHER GONZÁLEZ / EDUARDO RIVERA

REVISADO POR: ALAINS ROJAS

	TEMA	SI	NO	OBSERVACIÓN
1.0	ÍNDICE	*		
2.0	RESUMEN EJECUTIVO	*		
2.1	Datos generales del promotor, que incluya: a) Persona a contactar; b) Números de teléfonos; c) Correo electrónico; e) Página web; f) Nombre y registro del consultor	*		
3	INTRODUCCIÓN	*		
3.1	Indicar el alcance, objetivos y metodología del estudio presentado	*		
3.2	Categorización: Justificar la categoría del EsIA en función de los criterios de protección ambiental	*		
4	INFORMACIÓN GENERAL			
4.1	Información sobre el Promotor (persona natural o jurídica), tipo de empresa, ubicación, certificado de existencia y representación legal de la empresa y certificado de registro de la propiedad, contrato y otros	*		
4.2	Paz y salvo emitido por la ANAM y copia del recibo de pago, por los trámites de evaluación	*		Se encuentran en anexos pág. 87 y 88
5	DESCRIPCIÓN DEL PROYECTO, OBRA O ACTIVIDAD	*		
5.1	Objetivo del proyecto, obra o actividad y su justificación	*		
5.2	Ubicación geográfica incluyendo mapa en escala 1:50, 000 y coordenadas UTM o geográficas del polígono (mínimo 4 puntos) del proyecto	*		
5.3	Legislación y normas técnicas e instrumentos de gestión ambiental aplicables y su relación con el proyecto, obra o actividad	*		
5.4	Descripción de las fases del proyecto, obra o actividad	*		
5.4.1	Planificación	*		
5.4.2	Construcción	*		
5.4.3	Operación	*		
5.4.4	Abandono	*		
5.5	Infraestructura a desarrollar y equipo a utilizar	*		
5.6	Necesidades de insumos durante la construcción/ejecución y operación	*		
5.6.1	Necesidades de servicios básicos (agua, energía, aguas servidas, vías de acceso, transporte público, otros)	*		
5.6.2	Mano de obra (durante la construcción y operación) empleos directos e indirectos generados	*		
5.7	Manejo y disposición de desechos en todas las fases	*		
5.7.1	Sólidos	*		
5.7.2	Líquidos	*		
5.7.3	Gaseosos	*		
5.8	Concordancia con el plan de uso de suelo	*		
5.9	Monto global de la inversión	*		B/. 204,000.00

6	DESCRIPCIÓN DEL AMBIENTE FÍSICO	*		
6.3	Caracterización del suelo	*		
6.3.1	La descripción de uso de suelo	*		
6.3.2	Deslinde de la propiedad	*		
6.4	Topografía	*		
6.6	Hidrología	*		
6.6.1	Calidad de aguas superficiales	*		
6.7	Calidad de aire	*		
6.7.1	Ruido	*		
6.7.2	Olores	*		
7	DESCRIPCIÓN DEL AMBIENTE BIOLÓGICO	*		
7.1	Característica de la Flora	*		
7.1.1	Caracterización vegetal, inventario forestal (aplicar técnicas forestales reconocidas por ANAM)	*		
7.2	Característica de la fauna	*		
8	DESCRIPCIÓN DEL AMBIENTE SOCIOECONÓMICO			
8.1	Uso actual de la tierra en sitios colindantes	*		
8.3	Percepción local sobre el proyecto, obra o actividad (a través del plan de participación ciudadana). Reunión informativa y sus evidencias	*		
8.4	Sitios históricos, arqueológicos y culturales declarados	*		
8.5	Descripción del paisaje	*		
9.0	IDENTIFICACIÓN DE IMPACTOS AMBIENTALES Y SOCIALES ESPECÍFICOS	*		
9.2	Identificación de los impactos ambientales específicos, su carácter, grado de perturbación, importancia ambiental, riesgo de ocurrencia, extensión del área, duración y reversibilidad entre otros	*		
9.4	Análisis de los impactos sociales y económicos a la comunidad producidos por el proyecto	*		
10.0	PLAN DE MANEJO AMBIENTAL (PMA)			
10.1	Descripción de las medidas de mitigación específicas	*		
10.2	Ente responsable de la ejecución de las medidas	*		
10.3	Monitoreo	*		
10.4	Cronograma de ejecución	*		
10.7	Plan de rescate y reubicación de fauna y flora	*		
10.11	Costos de la gestión ambiental	*		
12	LISTA DE PROFESIONALES QUE PARTICIPARON EN LA ELABORACIÓN DEL ESTUDIO DE IMPACTO AMBIENTAL, FIRMA (S) Y RESPONSABILIDADES	*		
12.1	Firmas debidamente notariadas	*		
12.2	Número de registro de consultor (es)	*		
13	CONCLUSIONES Y RECOMENDACIONES	*		
14	BIBLIOGRAFÍA	*		
15	ANEXOS	*		
SEGÚN TIPO DE PROYECTO, OBRA O ACTIVIDAD		SI	NO	OBSERVACIÓN
PROYECTOS HIDROELECTRICOS			*	
Certificación de conducencia remitida por la ASEP				
PROYECTOS EN ÁREAS PROTEGIDAS			*	
Viabilidad por parte de Áreas protegidas				
PROYECTOS FORESTALES			*	
Plan de reforestación				
PROYECTOS EN ÁREA DEL CORREDOR BIOLÓGICO			*	
Análisis de compatibilidad				

FORMATO EIA-FA-007
INFORME DE REVISIÓN DE CONTENIDOS MÍNIMOS DEL
ESTUDIO DE IMPACTO AMBIENTAL

FECHA: 15 DE FEBRERO DE 2021

PROYECTO: DESARROLLO, CONFECCIÓN, APROBACIÓN DE PLANOS Y CONSTRUCCIÓN DE LA OFICINA DISTRITAL DEL TRIBUNAL ELECTORAL, UBICADA EN EL CORREGIMIENTO DE ALTO BOQUETE, DISTRITO DE BOQUETE, PROVINCIA DE CHIRIQUÍ

PROMOTOR: TRIBUNAL ELECTORAL

REPRE. LEGAL: YORLENIS YARISBETH GUERRA GONZÁLEZ

CONSULTORES: CHRISTOPHER GONZÁLEZ / EDUARDO RIVERA

LOCALIZACIÓN: PROVINCIA DE CHIRIQUÍ, DISTRITO DE BOQUETE, CORREGIMIENTO DE ALTO BOQUETE.

BREVE DESCRIPCIÓN DEL PROYECTO:

El proyecto “DESARROLLO, CONFECCIÓN, APROBACIÓN DE PLANOS Y CONSTRUCCIÓN DE LA OFICINA DISTRITAL DEL TRIBUNAL ELECTORAL, UBICADA EN EL CORREGIMIENTO DE ALTO BOQUETE, DISTRITO DE BOQUETE, PROVINCIA DE CHIRIQUÍ” consiste en la construcción de la oficina distrital del Tribunal Electoral en Alto Boquete, Distrito de Boquete, un edificio de dos (2) niveles; planta baja (nivel 000) con áreas abiertas para estacionamientos, rampas, módulos de maceteros prefabricados, estructura de acero para asta de bandera, área verde (grama) y en el área cerrada una sala de espera, oficinas, servicios sanitarios y cocineta; en planta alta (nivel 001), una sala de estar, salón de reuniones y eventos con 132 asientos, cocineta, depósito, una tarima removible de madera y servicios sanitarios. El proyecto se llevará a cabo dentro de un polígono o superficie total de 607.23 m² y se desarrollará en la finca Folio Real 30314382, código de ubicación 4301, ubicada en el Corregimiento de Alto Boquete, Distrito de Boquete, provincia de Chiriquí.

FUNDAMENTO DE DERECHO: Texto Único de la Ley No.41 de 1998; Ley No.38 de 2000; Decreto Ejecutivo N° 123 de 2009, modificado por el Decreto Ejecutivo No.155 de 05 de agosto de 2011, Decreto Ejecutivo No. 36 de 3 de junio de 2019 y demás normas complementarias y concordantes.



VERIFICACION DE CONTENIDO: Que conforme a lo establecido en el artículo 41 del Decreto Ejecutivo 123 del 14 de agosto de 2009, modificado por el artículo 7 del Decreto Ejecutivo No.155 de 5 de agosto de 2011 se inició el procedimiento administrativo para la evaluación de Estudios de Impacto Ambiental (EsIA), Fase de admisión.

Que luego de revisado el registro de consultores ambientales, se evidenció que los consultores se encuentran registrados y habilitados ante el MINISTERIO DE AMBIENTE (MIAMBIENTE), para realizar Estudios de Impacto Ambiental.

Que luego de revisado el Estudio de Impacto Ambiental (EsIA), Categoría I, del proyecto denominado **“DESARROLLO, CONFECCIÓN, APROBACIÓN DE PLANOS Y CONSTRUCCIÓN DE LA OFICINA DISTRITAL DEL TRIBUNAL ELECTORAL, UBICADA EN EL CORREGIMIENTO DE ALTO BOQUETE, DISTRITO DE BOQUETE, PROVINCIA DE CHIRIQUÍ”** se evidenció que el mismo cumple con los contenidos mínimos establecidos en el Decreto Ejecutivo No. 123 de 2009 y con el Decreto Ejecutivo No. 36 de 3 de junio de 2019.

RECOMENDACIONES: Por lo antes expuesto, se recomienda **ADMITIR** el Estudio de Impacto Ambiental Categoría I del proyecto denominado **“DESARROLLO, CONFECCIÓN, APROBACIÓN DE PLANOS Y CONSTRUCCIÓN DE LA OFICINA DISTRITAL DEL TRIBUNAL ELECTORAL, UBICADA EN EL CORREGIMIENTO DE ALTO BOQUETE, DISTRITO DE BOQUETE, PROVINCIA DE CHIRIQUÍ”**, promovido por **TRIBUNAL ELECTORAL**.

ALAINS ROJAS
Técnico Evaluador



MGTER. NELLY RAMOS
Jefa de la Sección de Evaluación de
Estudios Impacto Ambiental



LIC. KRISLLY QUINTERO
Directora Regional
Ministerio de Ambiente



REPÚBLICA DE PANAMÁ
MINISTERIO DE AMBIENTE
PROVEIDO DRCH-ADM-013-2021

LA SUSCRITA DIRECTORA REGIONAL DEL MINISTERIO DE AMBIENTE (MIAMBIENTE), EN USO DE SUS FACULTADES LEGALES, Y

CONSIDERANDO:

Que el **TRIBUNAL ELECTORAL**, a través de su Apoderado legal, la señora **YORLENIS YARISBETH GUERRA GONZÁLEZ**, mujer mayor de edad, con identidad personal N° 4-731-2285, presentó el **12 de febrero de 2021**, la solicitud de evaluación del Estudio de Impacto Ambiental Categoría I, titulado **“DESARROLLO, CONFECCIÓN, APROBACIÓN DE PLANOS Y CONSTRUCCIÓN DE LA OFICINA DISTRITAL DEL TRIBUNAL ELECTORAL, UBICADA EN EL CORREGIMIENTO DE ALTO BOQUETE, DISTRITO DE BOQUETE, PROVINCIA DE CHIRIQUÍ”**, a desarrollarse en el corregimiento de Alto Boquete, distrito de Boquete, provincia de Chiriquí, elaborado bajo la responsabilidad de los consultores ambientales **CHRISTOPHER GONZÁLEZ / EDUARDO RIVERA**, debidamente inscrita en el Registro de Consultores Ambientales, para elaborar Estudios de Impacto Ambiental que lleva el Ministerio de Ambiente (MIAMBIENTE), mediante la Resolución **IRC-028-2020 e IAR-133-00**, respectivamente.

Que conforme a lo establecido en el artículo 41 del Decreto Ejecutivo 123 del 14 de agosto de 2009, se procedió a verificar que el Estudio de Impacto Ambiental, cumpliera con los contenidos mínimos establecidos en el artículo 26 del citado reglamento.

Que luego de revisado el documento se detectó que el mismo cumple con los contenidos mínimos establecidos en el artículo 26 del Decreto Ejecutivo 123 de 14 de agosto de 2009.

Que el Informe de Revisión de los Contenidos Mínimos de la Sección de Evaluación de Impacto Ambiental con fecha del **15 de febrero de 2021**, recomienda admitir la solicitud de evaluación del Estudio de Impacto Ambiental, Categoría I, del proyecto **“DESARROLLO, CONFECCIÓN, APROBACIÓN DE PLANOS Y CONSTRUCCIÓN DE LA OFICINA DISTRITAL DEL TRIBUNAL ELECTORAL, UBICADA EN EL CORREGIMIENTO DE ALTO BOQUETE, DISTRITO DE BOQUETE, PROVINCIA DE CHIRIQUÍ”**, por considerar que el mismo, cumple con los contenidos mínimos.

RESUELVE:

ARTÍCULO 1: ADMITIR la solicitud de evaluación del Estudio de Impacto Ambiental, Categoría I, denominado **“DESARROLLO, CONFECCIÓN, APROBACIÓN DE PLANOS Y CONSTRUCCIÓN DE LA OFICINA DISTRITAL DEL TRIBUNAL ELECTORAL, UBICADA EN EL CORREGIMIENTO DE ALTO BOQUETE, DISTRITO DE BOQUETE, PROVINCIA DE CHIRIQUÍ”**.

ARTÍCULO 2: ORDENAR el inicio de la fase de Evaluación y Análisis del Estudio de Impacto Ambiental correspondiente.



FUNDAMENTO DE DERECHO: Texto Único de la Ley No.41 de 1998; Ley No. 8 de 25 de marzo de 2015; Ley No.38 de 2000; Decreto Ejecutivo N° 123 de 2009, modificado por el Decreto Ejecutivo No.155 de 05 de agosto de 2011, Decreto Ejecutivo No. 36 del 03 de junio de 2019 y demás normas complementarias y concordantes.

Dada en la ciudad de David, a los **quince** (15) días, del mes de **febrero** del año dos mil veintiuno (2021).

CÚMPLASE,

LIC. KRISELY QUINTERO
Directora Regional
Ministerio de Ambiente – Chiriquí



MINISTERIO DE AMBIENTE
DIRECCION REGIONAL DE CHIRIQUI

David, Vía Red Gray
Provincia de Chiriquí
Tel.: (507) 500-0922

Acta de Inspección

Siendo las 12:15 del día 18.2.2021, se dio inicio a la diligencia de inspección de Evaluación del Estudio de Impacto Ambiental del proyecto - Desarrollo, conficción, aprobación de planes y const. de la oficina distrital del Tribunal Electoral categoría I, cuyo promotor es Tribunal Electoral, corregimiento de Atto Boquete, distrito de Boquete provincia de CHIRIQUI; con el fin de verificar la información presentada en el documento. Las observaciones de los resultados de la inspección serán enviadas formalmente al Representante Legal del proyecto.

Firman como constancia la presente acta, a las 12:36 pm.

Nombre	Cargo	Firma
<u>Christopher González</u>	<u>Consultor Amb.</u>	<u>Ch González</u>
<u>Nains Rojas</u>	<u>Evaluador</u>	<u>Nains Rojas</u>

David, Vía Red Gray
Provincia de Chiriquí
Tel.: (507) 500-0922

MINISTERIO DE AMBIENTE
DIRECCION DE EVALUACION DE IMPACTO AMBIENTAL

Verificación de Coordenadas

Fecha de solicitud: 17 DE FEBRERO DEL 2021

Proyecto: “DESARROLLO, CONFECCIÓN, APROBACIÓN DE PLANOS Y CONSTRUCCIÓN DE LA OFICINA DISTRITAL DEL TRIBUNAL ELECTORAL, UBICADA EN EL CORREGIMIENTO DE ALTO BOQUETE, DISTRITO DE BOQUETE, PROVINCIA DE CHIRIQUÍ”

Categoría: I

Expediente: DRCH-IF-015-2021

Provincia: CHIRIQUÍ

Distrito: BOQUETE

Corregimiento: ALTO BOQUETE

Técnico Evaluador solicitante: ALAINS ROJAS

Dirección Regional de: CHIRIQUÍ

Observaciones (hallazgos o información que se debe aclarar):

Coordenadas presentadas en UTM WGS 84

Las coordenadas se ubican fuera de áreas considerada como protegida.

El polígono tiene un área aproximada de 608 m² según su secuencia y se ubican en la provincia de Chiriquí, distrito de Boquete y corregimiento Alto boquete.

Técnico encargado: Amarilis Yudith Tugrí

Fecha de respuesta: 19 DE FEBRERO DEL 2021

Nota: *Se adjunta el mapa de ubicación del proyecto a este formulario*

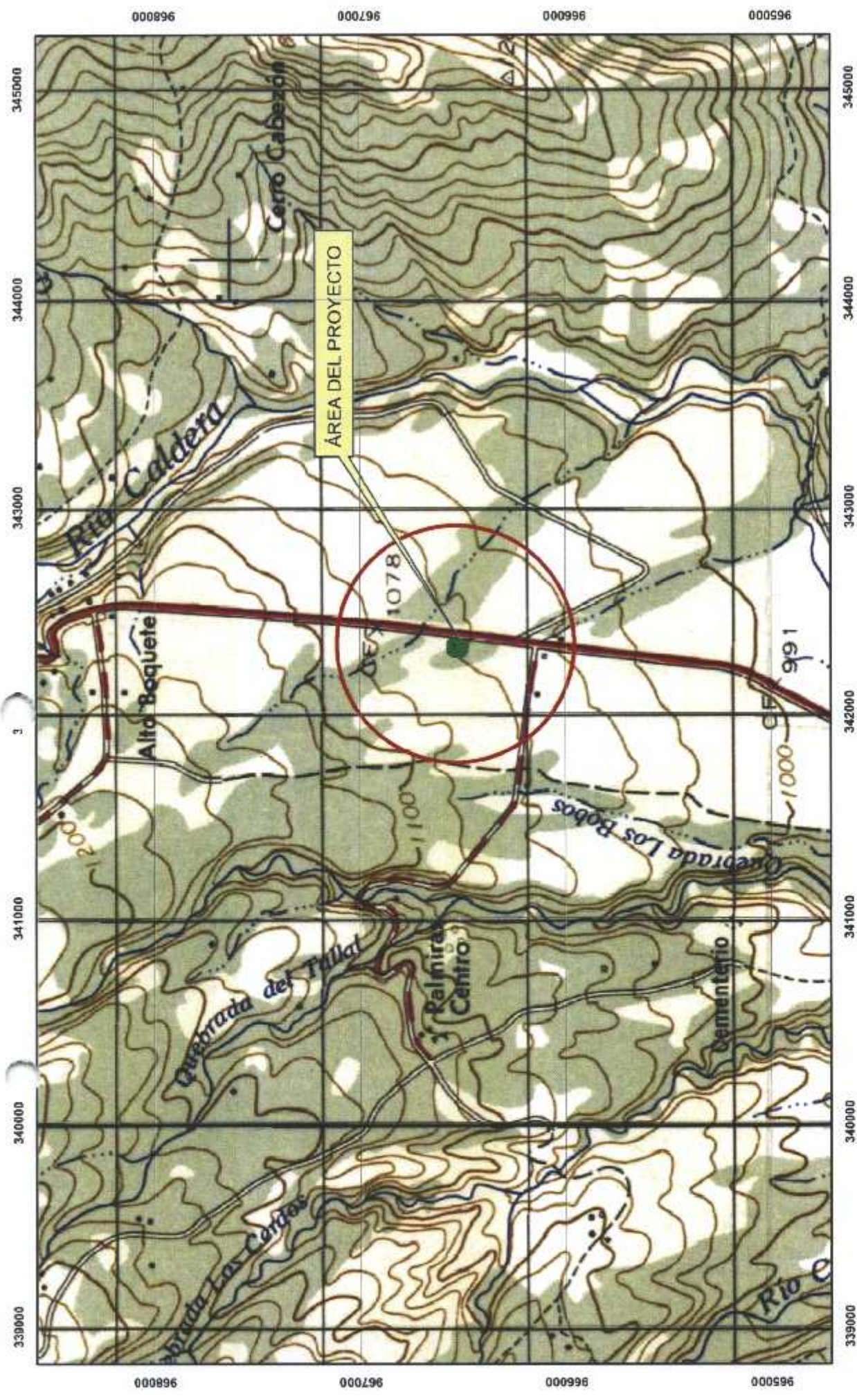

MINISTERIO DE AMBIENTE
 DIRECCION NACIONAL DE EVALUACION DE IMPACTO AMBIENTAL
**DESARROLLO, CONFECCION, APROBACION DE PLANOS Y CONSTRUCCION DE LA OFICINA
 DISTRICTAL DEL TRIBUNAL ELECTORAL, UBICADA EN EL CORREGIMIENTO
 DE ALTO BOQUETE, DISTRITO DE BOQUETE, PROVINCIA DE CHIRIQUI**

ESCALA 1:25,529
 ESTE MAPA FUE HECHO SOBRE LA BASE
 PROYECCION UNIVERSAL DE MERCATOR, ZONA 17,
 DATO HORIZONTAL, DATO NORTEAMERICANO, 1917,
 ELIPSOIDE CLARKE, 1866, (NORTE AMERICA)
 BASE, MAPA TOPOGRAFICO ESCALA 1: 50,000

PROVINCIA DE CHIRIQUI
 DISTRITO DE BOQUETE
 CORREGIMIENTO DE ALTO BOQUETE

SECCIÓN DE EVALUACIÓN DE IMPACTO AMBIENTAL
INFORME TÉCNICO DE INSPECCIÓN OCULAR
N° 017

DATOS GENERALES

PROYECTO:	DESARROLLO, CONFECCIÓN, APROBACIÓN DE PLANOS Y CONSTRUCCIÓN DE LA OFICINA DISTRITAL DEL TRIBUNAL ELECTORAL, UBICADA EN EL CORREGIMIENTO DE ALTO BOQUETE, DISTRITO DE BOQUETE, PROVINCIA DE CHIRIQUÍ
PROMOTOR:	TRIBUNAL ELECTORAL
UBICACIÓN DEL PROYECTO:	CORREGIMIENTO DE ALTO BOQUETE, DISTRITO DE BOQUETE, PROVINCIA DE CHIRIQUÍ
FECHA DE LA INSPECCIÓN:	18 DE FEBRERO DE 2021
FECHA DEL INFORME:	22 DE FEBRERO DE 2021
PARTICIPANTES EN LA INSPECCIÓN:	POR EL PROMOTOR: Christopher González Por Sección de Evaluación de Imp. Ambiental: Alains Rojas Apoyo: Zoribeth De Gracia, practicante.

I. OBJETIVO DE LA INSPECCIÓN TECNICA

Verificar las características del área de desarrollo de la actividad, obra o proyecto, tomando como referencia la información presentada en el Estudio de Impacto Ambiental.

II. BREVE DESCRIPCIÓN DEL PROYECTO

El proyecto **DESARROLLO, CONFECCIÓN, APROBACIÓN DE PLANOS Y CONSTRUCCIÓN DE LA OFICINA DISTRITAL DEL TRIBUNAL ELECTORAL, UBICADA EN EL CORREGIMIENTO DE ALTO BOQUETE, DISTRITO DE BOQUETE, PROVINCIA DE CHIRIQUÍ** consiste en la construcción de la oficina distrital del Tribunal Electoral en Alto Boquete, Distrito de Boquete, un edificio de dos (2) niveles; planta baja (nivel 000) con áreas abiertas para estacionamientos, rampas, módulos de maceteros prefabricados, estructura de acero para asta de bandera, área verde (grama) y en el área cerrada una sala de espera, oficinas, servicios sanitarios y cocineta; en planta alta (nivel 001), una sala de estar, salón de reuniones y eventos con 132 asientos, cocineta, depósito, una tarima removible de madera y servicios sanitarios.

El proyecto se llevará a cabo dentro de un polígono o superficie total de 607.32 m² y se desarrollará en la finca Folio Real 30314382, código de ubicación 4301, ubicada en el Corregimiento de Alto Boquete, Distrito de Boquete, provincia de Chiriquí.

III. METODOLOGÍA DE LA INSPECCIÓN TECNICA

El día 17 de febrero de 2021, se coordina la inspección al proyecto **“DESARROLLO, CONFECCIÓN, APROBACIÓN DE PLANOS Y CONSTRUCCIÓN DE LA OFICINA DISTRITAL DEL TRIBUNAL ELECTORAL, UBICADA EN EL CORREGIMIENTO DE ALTO BOQUETE, DISTRITO DE BOQUETE, PROVINCIA DE CHIRIQUÍ”**, a través de llamada al equipo consultor, donde se llega al acuerdo de realizar la inspección el día 18 de febrero al mediodía.

El día 18 de febrero de 2021, se realizó la inspección ocular, iniciando a las 12:15 p.m., se contó con la compañía de parte de un personal de la empresa promotora y un técnico de la sección de evaluación de Impacto Ambiental. La inspección se llevó a cabo con normalidad, culminando la inspección a la 12:36 p.m.

IV. RESULTADOS DE LA INSPECCIÓN TÉCNICA

1.1. Descripción del recorrido durante la inspección

El día 18 de febrero de 2021, a las 12:15 p.m., se da por iniciada la inspección con una reunión para exponer en qué consiste el proyecto. Luego de la culminación de la reunión se procedió a realizar recorridos por el polígono propuesto para el desarrollo del proyecto para la toma de coordenadas.

1.2. Identificación de los componentes ambientales observados

Al momento de la inspección, se evidenció que el polígono del proyecto está cercado en la parte suroeste por un muro de bloques. Por parte de la empresa promotora se indicó que se demolerá el muro para la entrada del proyecto.

La topografía del terreno es mayormente plana. En cuanto a la vegetación se pudo observar árboles de Pino y gramíneas.

No se encontró fuentes o cuerpos de agua; así como fauna.

1.3. Hallazgos y Observaciones durante la inspección

Al momento de la visita al área del proyecto **“DESARROLLO, CONFECCIÓN, APROBACIÓN DE PLANOS Y CONSTRUCCIÓN DE LA OFICINA DISTRITAL DEL TRIBUNAL ELECTORAL, UBICADA EN EL CORREGIMIENTO DE ALTO BOQUETE, DISTRITO DE BOQUETE, PROVINCIA DE CHIRIQUÍ”** se evidencia que el terreno propuesto para el proyecto no ha sufrido cambios por actividades de construcción.

V. CONCLUSIONES Y RECOMENDACIONES

- Al momento de la visita de campo se evidenció que el proyecto no ha iniciado obras de construcción.
- No se observaron cuerpos de agua permanentes ni intermitentes dentro del polígono del proyecto.
- Continuar con el proceso de evaluación del EsIA.

INFORME ELABORADO POR:

Alains Rojas Colomer
Técnico Evaluador de SEIA

Nelly Ramos
Jefa de la Sección De Evaluación
de Impacto Ambiental

Lic. Kristilly Quintero
Directora Regional de Chiriquí



ANEXOS

Cuadro 1. Coordenadas tomadas en campo.

Punto	Este	Norte
1	342302.24	966517.14
2	342322.90	966511.76
3	342327.18	966537.84
4	342308.81	966539.46
Entrada (muro)	342306.17	966510.38

EVIDENCIA FOTOGRÁFICA



Figura 1 y 2. Vista de vegetación existente en el área del proyecto, Corregimiento de Alto Boquete, distrito de Boquete, provincia de Chiriquí, febrero 2021. **Fuente: A. rojas.**



Figura 3. Vista del muro a demoler para la entrada del proyecto. Corregimiento de Alto Boquete, distrito de Boquete, provincia de Chiriquí, febrero 2021. Fuente: A. rojas.

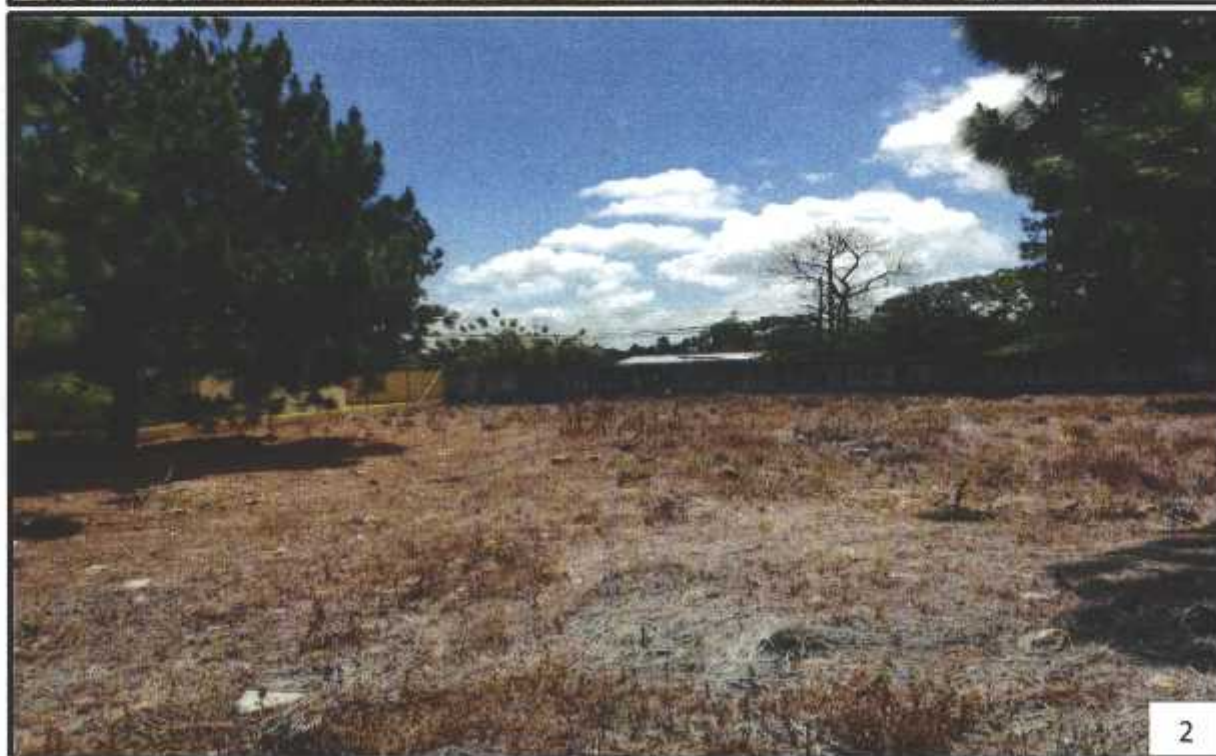

Figura 4. Vista de la ubicación del proyecto desde Google Earth. Corregimiento de Alto Boquete, distrito de Boquete, provincia de Chiriquí, febrero 2021. Fuente: A. rojas.