

MINISTERIO DE AMBIENTE
DIRECCION DE INFORMACION AMBIENTAL

Tel. 500-0855 – Ext. 6715/6047

MEMORANDO – DIAM – 0156 – 2021

Para: Domiluis Domínguez E.
Director de Evaluación de Impacto Ambiental

Diana G. Laguna

De: Diana Laguna
Directora

Asunto: Verificación de coordenadas

Fecha: Panamá, 24 de febrero de 2021

REPÚBLICA DE PANAMÁ GOBIERNO NACIONAL		MINISTERIO DE AMBIENTE
DEPARTAMENTO DE EVALUACIÓN DE ESTUDIO DE IMPACTO AMBIENTAL		
RECIBIDO		
Por:	<i>[Firma]</i>	
Fecha:	24 de febrero de 2021	
Hora:	12:59 p	

En respuesta al memorando DEEIA-0048-0102-2021, donde solicita generar una cartografía que permita determinar la ubicación del proyecto, categoría II, titulado "HACIENDA EL MIRADOR – LOS BAMBU", cuyo promotor es INMOBILIARIA HACIENDA EL MIRADOR, S.A., le informamos que con los datos proporcionados se generaron los siguientes datos puntuales: punto de descarga, monitoreo de agua superficial, monitoreo de aire, pozos de agua dentro del proyecto, prospección arqueológica y punto de muestreo de ruido además de un alineamiento de Estudio hidrológico e hidráulico con una longitud de 477.65m, También se generaron dos polígonos; polígono principal con una superficie total de 9 ha + 5571.41 m² y polígono de planta de tratamiento de aguas residuales con una superficie de 0 ha + 2481.15 m². Todos estos datos se encuentran fuera del SINAP, (la región interoceánica no aplican para el área de estudio).

De acuerdo a la Cobertura Boscosa y Uso de la Tierra, año 2012, el área de estudio se ubica dentro de las categorías de Bosque latifoliado mixto secundario, Pasto y Rastrojo y vegetación arbustiva.

**PROVINCIA DE COCLE, DISTRITO DE ANTÓN,
CORREGIMIENTO DE ANTÓN (CABECERA), PROYECTO
CATEGORIA II, "HACIENDA EL MIRADOR - LOS BAMBU".**

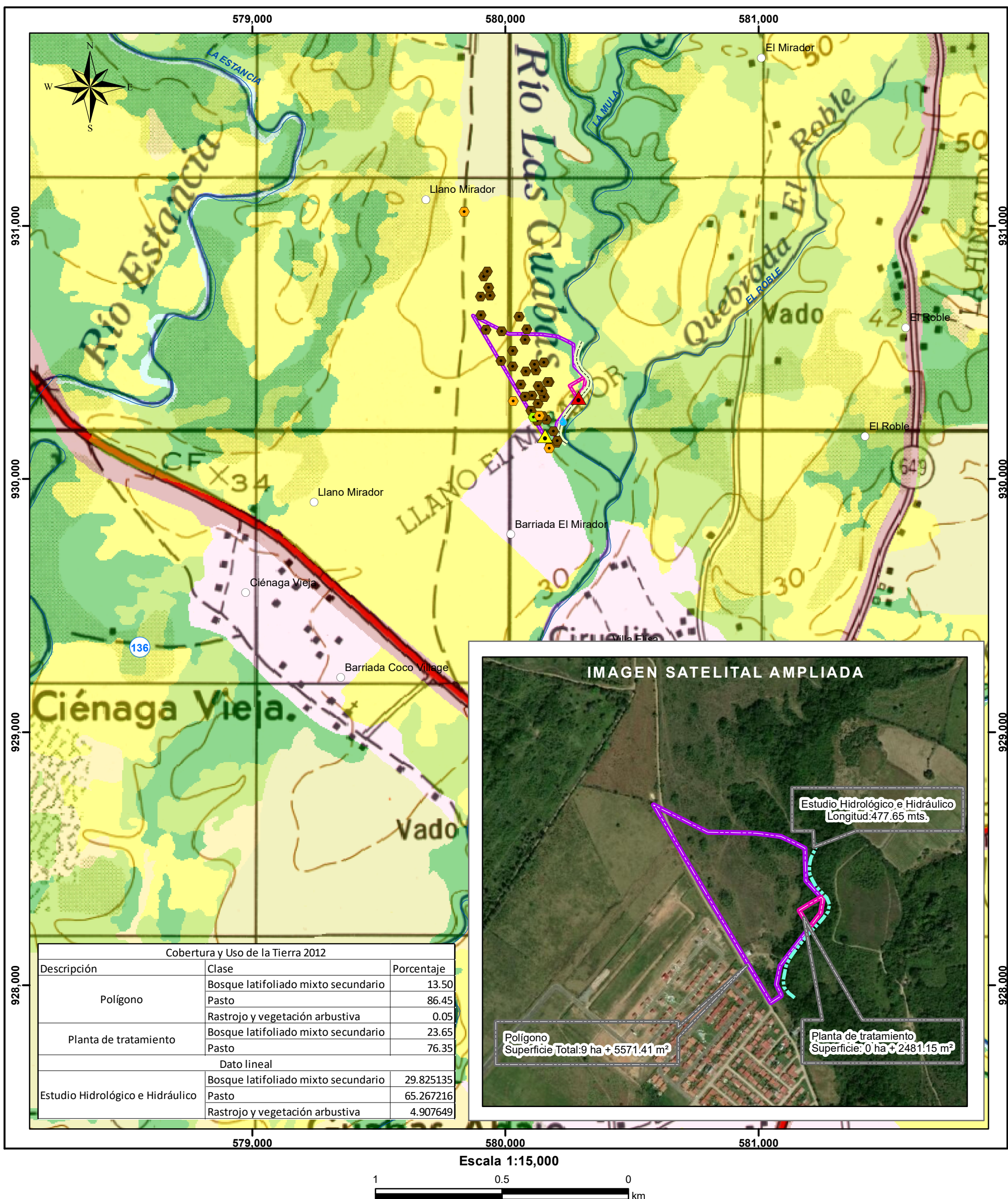

L E Y E N D A



- Lugares Poblados
- Punto
- ▲ Punto de descarga
- Monitoreo de agua superficial
- Monitoreo de aire
- ▲ Pozos de agua dentro del proyecto
- Prospección arqueológica
- Punto de muestreo de ruido

- Ríos y quebradas
 --- Estudio Hidrológico e Hidráulico
 Polígono
 [] Planta de tratamiento
 [] Polígono

Notas:

1. Los datos suministrados se ubican fuera del SINAP
2. Los datos se ubican en la cuenca hidrografica 136, río Antón.
3. El río Las Guabas colinda en la parte Este con el polígono.
4. Los datos se verificaron en base a las coordenadas suministradas.

- Cobertura y Uso de la Tierra 2012
- Bosque latifoliado mixto secundario
 - Pasto
 - Rastrojo y vegetación arbustiva

Sistema de Referencia Espacial:
Sistema Geodésico Mundial de 1984
Proyección Universal Transversal
de Mercator - Zona 17 Norte

Ministerio de Ambiente
Dirección de Información Ambiental
Departamento de Geomática

Fuentes:

- Instituto Nacional de Estadística y Censo
- Ministerio de Ambiente
- Memorando-DEEIA-00485-0102-2021