

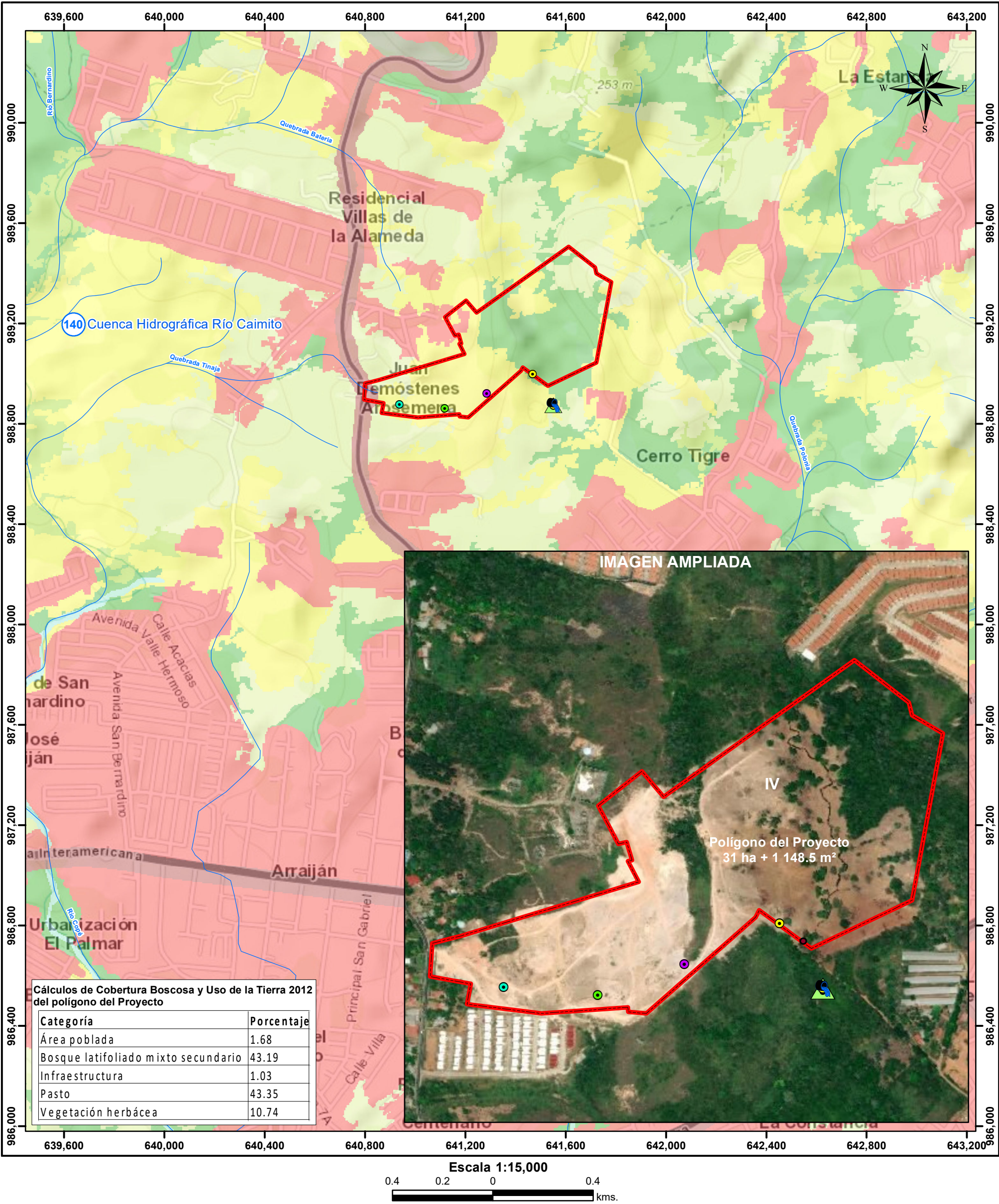

REPÚBLICA DE PANAMÁ
GOBIERNO NACIONAL

MINISTERIO DE AMBIENTE

PROVINCIA DE PANAMÁ OESTE, DISTRITO DE ARRAIJÁN,
CORREGIMIENTO DE JUAN DEMÓSTENES AROSEMENA,
PROYECTO CATEGORIA II, "PRIMAVERA VILLAGE".



Localización Nacional

DEEIA-0576-2511-20

- PUNTO DE DESCARGA
- PLANTA DE TRATAMIENTO
- PLANTA DE TRATAMIENTO DE PH 1
- PLANTA DE TRATAMIENTO DE PH 2
- PLANTA DE TRATAMIENTO DE PH 3

DEEIA-0085-1802-2021

- Punto de descarga

DEIA-1043-0911-16

- Primavera Village

LEYENDA

Cobertura y Uso de la Tierra 2012

- Bosque latifoliado mixto secundario
- Infraestructura
- Pasto
- Vegetación herbácea
- Área poblada

Capacidad Agrológica

IV Arable, muy severas limitaciones en la selección de plantas, requiere un manejo muy cuidadoso o ambas cosas

Notas:

- El proyecto se encuentra fuera del SINAP.
- El proyecto se encuentra dentro de la Cuenca Hidrográfica 140, Río Caimito

Sistema de Referencia Espacial:
Sistema Geodésico Mundial de 1984
Proyección Universal Transversal
de Mercator - Zona 17 Norte

Ministerio de Ambiente
Dirección de Información Ambiental
Departamento de Geomática

Fuente:
- Instituto Nacional de Estadística y Censo
- Ministerio de Ambiente