Mapa de localización regional

Provincia de Darién
Distrito de Santa Fé.
Corregimiento de Río Congo

Proy. de electrificación Rural en la comunidad de Barriales

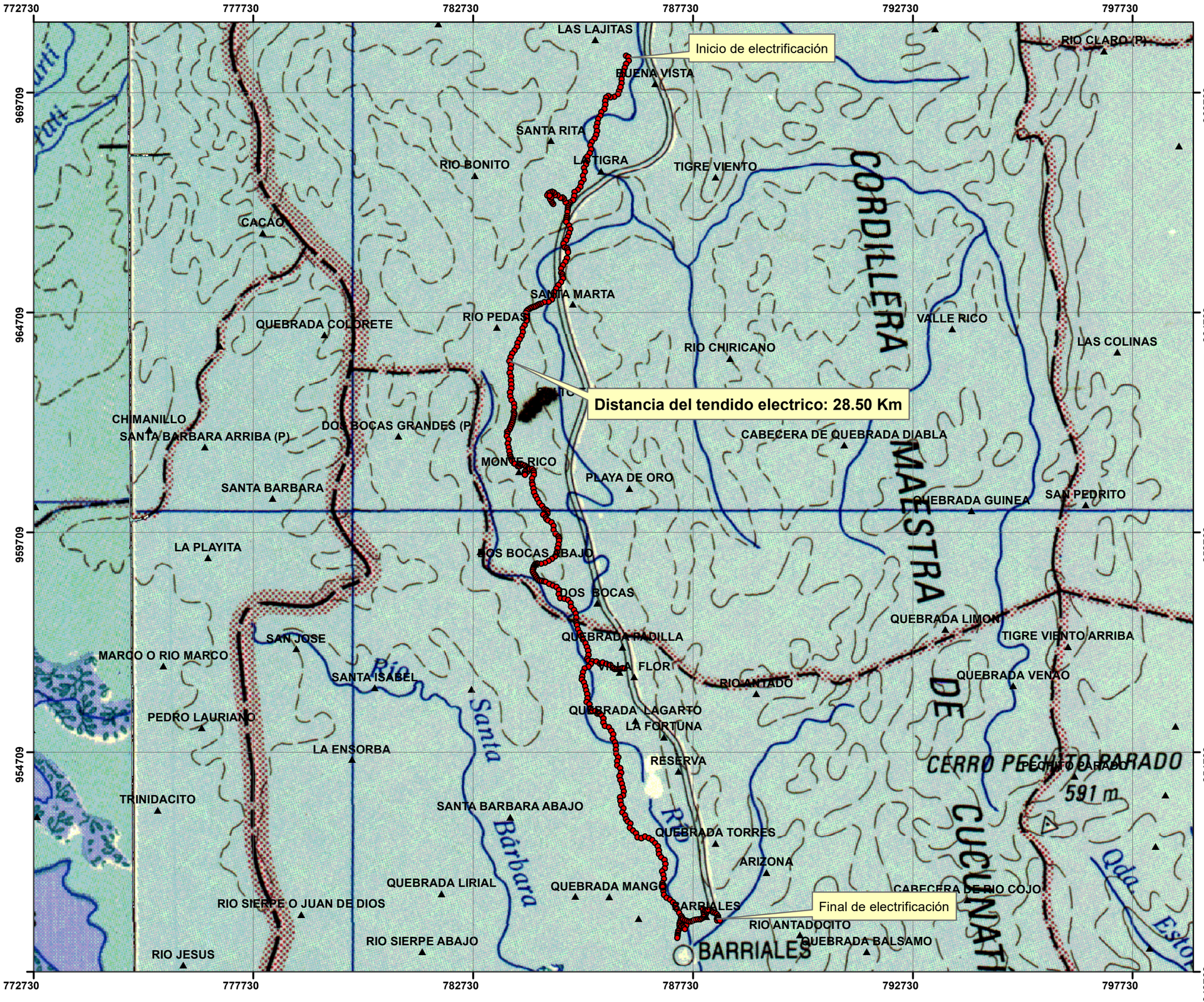

ESTE MAPA FUE HECHO SOBRE LA BASE:
Proyección Universal de Mercator. Zona 17.
Dato Horizontal: Datum WGS 1984
Elipsoide Clarke 1866

0 1.75 3.5 7 Km

1:85,000

▲ Lugares Poblados

● Postes del proyecto
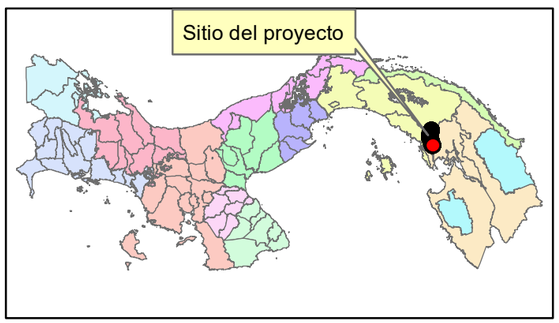
N