

**MINISTERIO DE AMBIENTE
DIRECCION DE INFORMACION AMBIENTAL**

Tel. 500-0855 – Ext. 6715/6047

MEMORANDO – DIAM – 0298 – 2021

Para: Domiluis Domínguez E.
Director de Evaluación de Impacto Ambiental

Diana D. Laguna C.

De: Diana Laguna
Directora

Asunto: Verificación de Coordenadas

Fecha: Panamá, 06 de Abril de 2021

 REPÚBLICA DE PANAMÁ GOBIERNO NACIONAL	MINISTERIO DE AMBIENTE
DEPARTAMENTO DE EVALUACIÓN DE ESTUDIO DE IMPACTO AMBIENTAL	
RECIBIDO	
Por:	<i>E. Domínguez</i>
Fecha:	<i>6 de abril de 2021</i>
Hora:	<i>2:45 p</i>

En atención al Memorando **DEEIA-0176-2203-2021**, seguimiento al estudio de Impacto ambiental categoría II titulado “**DISEÑO Y CONSTRUCCIÓN DE ESTRIBOS E INSTALACIONES DE PUENTES MODULARES**”, le informamos lo siguiente:

Con los datos suministrados se generaron los siguientes polígonos: Área de construcción de Puente con una superficie de 652 m², Área para acopio de materiales y equipo con una superficie de 798 m², Polígono total a utilizar con una superficie de 1687.5 m², Área de Oficinas con una superficie de 407.5 m², se generaron adicional los siguientes datos puntuales, Calidad de aire, Calidad de agua, Prospección, Monitoreo de Ruido Punto 1 y Monitoreo 2, estos datos se encuentran dentro de los límites del Sistema Nacional de Áreas Protegidas específicamente en la Reserva Forestal El Montoso y según su Zonificación se encuentra en la Zona de uso múltiple.

De acuerdo a la Cobertura Boscosa y Uso de la Tierra, año 2012, los datos se ubican en Bosque latifoliado mixto secundario, Pasto, Rastrojo y vegetación Arbustiva, según la Capacidad Agrológica se ubica en el tipo VII.

PROVINCIA HERRERA DISTRITO DE LAS MINAS ,

CORREGIMIENTO DE CHEPO- UBICACIÓN DE PROYECTO

"DISEÑO Y CONSTRUCCIÓN DE ESTRIBOS E

INSTALACIONES DE PUENTES MODULARES"

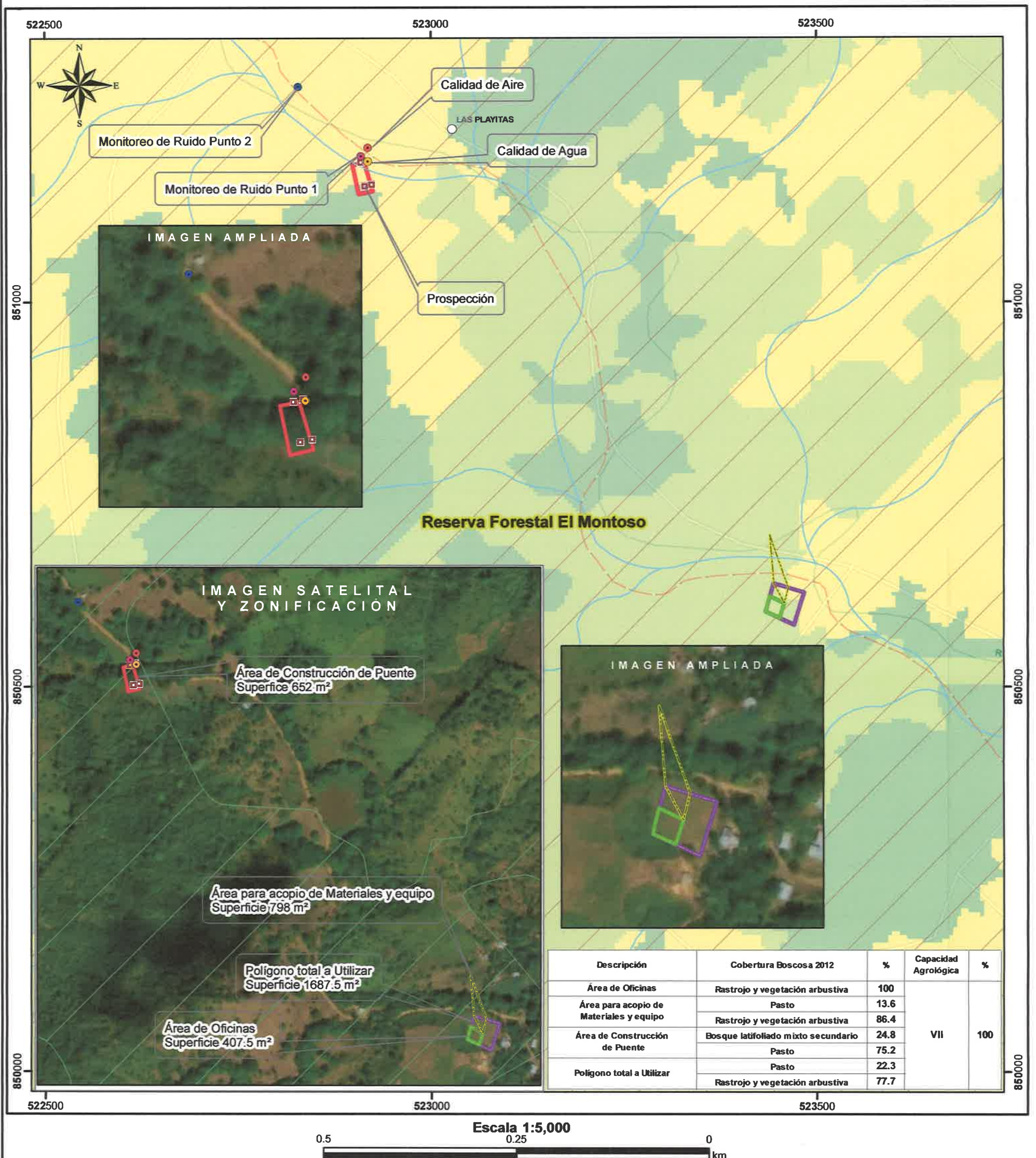

- LEYENDA**
- Lugares Poblados 2010
 - Calidad de Agua
 - Calidad de Aire
 - Monitoreo de Ruido Punto 1
 - Monitoreo de Ruido Punto 2
 - Prospección
 - Red vial
 - Drenaje
 - Polígono total a Utilizar
 - Área de Construcción de Puente
 - Área de Oficinas
 - Área para acopio de Materiales y equipo
- Cobertura y Uso de la Tierra 2012**
- Clases**
- Bosque latifoliado mixto secundario
 - Pasto
 - Rastrojo y vegetación arbustiva

- SINAP**
- Categoría de Manejo**
- Reserva Forestal El Montoso
- Zonificación**
- Uso Múltiple
- Capacidad Agrológica**
- VII No arable, con limitaciones muy severas, apta para pastos, bosques, tierras de reserva.

Sistema de Referencia Espacial:

 Sistema Geodésico Mundial de 1984

 Proyección Universal Transversal de Mercator

 Zona 17 Norte

Ministerio de Ambiente

 Dirección de Información Ambiental

 Departamento de Geomática

Fuentes:

 - Instituto Nacional de Estadística y Censo

 - Ministerio de Ambiente

 - Imagen ESRI

 - Memorando DEEIA-0176-2203-2021

Nota:

 1. El proyecto se encuentra dentro de los límites del SINAP

 Reserva Forestal El Montoso.

 2. El proyecto se encuentran en la Cuenca 128, Río la Villa.