

**MINISTERIO DE AMBIENTE
DIRECCION DE INFORMACION AMBIENTAL**

Tel. 500-0855 – Ext. 6715/6047

MEMORANDO – DIAM – 0308 – 2021

Para: Domiluis Domínguez E.
Director de Evaluación de Impacto Ambiental

De: Diana Laguna
Directora

Asunto: Verificación de coordenadas

Fecha: Panamá, 08 de abril de 2021

En respuesta al memorando **DEEIA-0195-2903-2021**, donde solicita generar una cartografía que permita determinar la ubicación del proyecto, categoría II, denominado “PROYECTO RESIDENCIAL VIVAI GARDENS”, cuyo promotor es SAN LUCIANO, S.A., le informamos lo siguiente:

Con los datos proporcionados se generaron datos puntuales de, sondeo (1, 2, 14), vivienda (1,2,3,4), análisis de agua, ruido ambiental, prospección arqueológica y dos alineamientos de servidumbre de Miambiente con una longitud de 5,215.17 metros, servidumbre de Ministerio de Obras Públicas con una longitud de 5,047.31 metros, además se generaron tres polígonos; predio a desarrollar con una superficie total de 64 ha + 0173.72 m², predio de futuro desarrollo con una superficie de 80 ha + 8,296.3 m², área que acumula agua en época de lluvia con una superficie de 21 ha + 9,913 m². El proyecto se encuentra fuera del SINAP, (la región interoceánica y ley 21, no aplican para el área de estudio)

De acuerdo a la Cobertura Boscosa y Uso de la Tierra, año 2012, el área de estudio se ubica dentro de las categorías de bosque latifoliado mixto maduro, pasto, infraestructura y área poblada.

Adj.: Mapa
DL/aodgc/xs/ma
CC: Departamento de Geomática

**PROVINCIA Y DISTRITO DE COLÓN, CORREGIMIENTO DE
PUERTO PILÓN, PROYECTO CATEGORÍA II
"PROYECTO RESIDENCIAL VIVAI GARDENS"**

MINISTERIO DE AMBIENTE

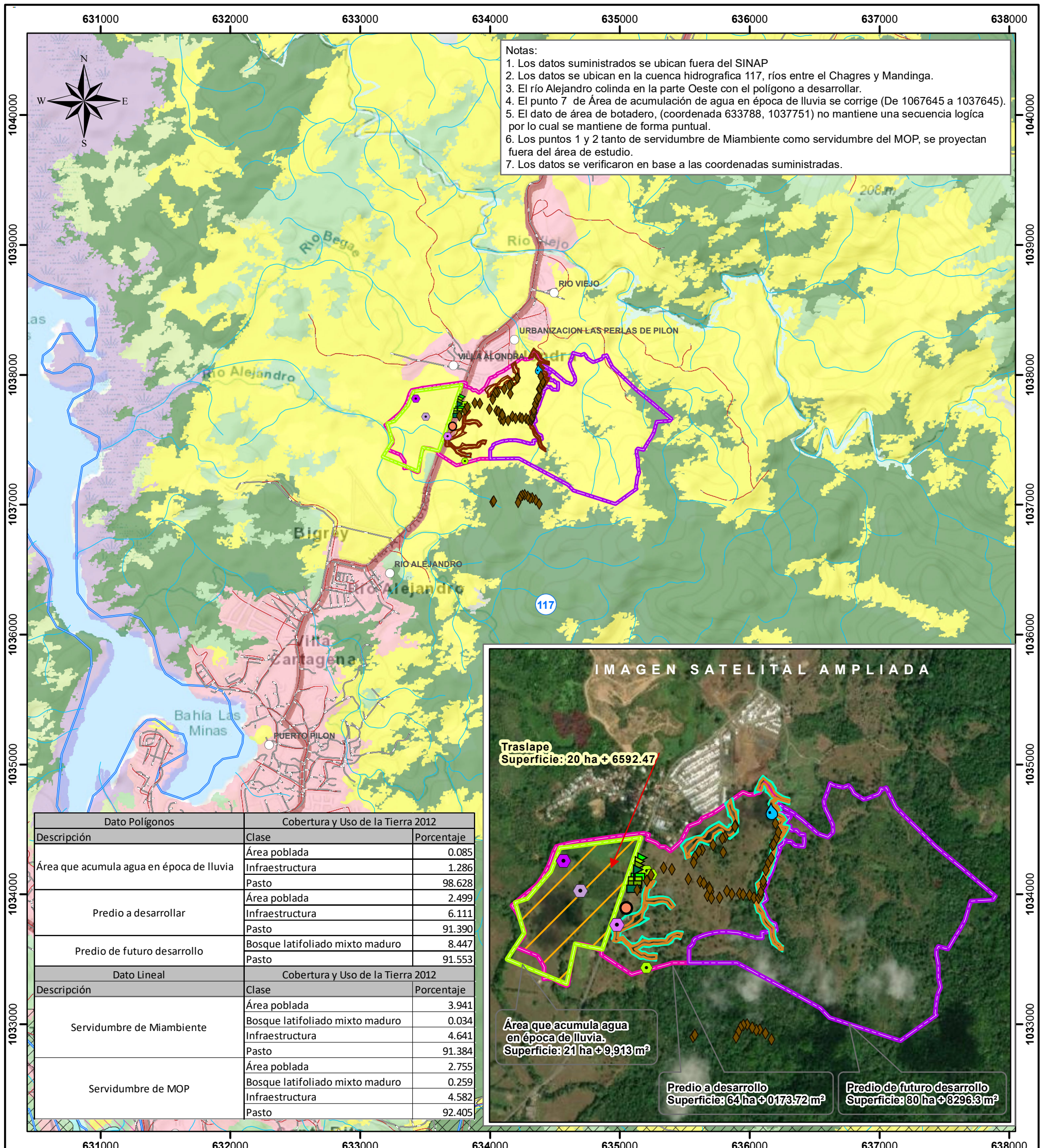

LEYENDA

- Lugares Poblados 2010
 - Drenaje
 - Red Vial
 - Punto**
 - Botadero o acopio temporal
 - ◆ Prospección arqueológica
 - Sondeo-1
 - Sondeo-14
 - Sondeo-2
 - ▲ Vivienda 1
 - ▲ Vivienda 2
 - ▲ Vivienda 3
 - ▲ Vivienda 4
 - analisis de agua
 - ruido ambiental
 - Polilínea**
 - Servidumbre de Ministerio de Obras Públicas
 - Servidumbre de Miambiente
 - Póligonos**
 - Predio a desarrollar
 - Predio de futuro desarrollo
 - Área que acumula agua en época de lluvia
 - Cobertura y Uso de la Tierra 2012**
 - Bosque latifoliado mixto maduro
 - Infraestructura
 - Pasto
 - Área poblada

Sistema de Referencia Espacial:
Sistema Geodésico Mundial de 1984
Proyección Universal Transversal de Mercator
Zona 17 Norte

Ministerio de Ambiente
Dirección de Información Ambiental
Departamento de Geomática

Fuentes:

- Instituto Nacional de Estadística y Censo
- Ministerio de Ambiente
- Imagen ESRI
- Memorando-DEEIA-0195-2903-2021

KM2