

MINISTERIO DE AMBIENTE
DIRECCION DE INFORMACION AMBIENTAL

Tel. 500-0855 – Ext. 6715/6047

MEMORANDO – DIAM – 0275 – 2021

Para: **Domiluis Domínguez E.**
Director de Evaluación de Impacto Ambiental

Diana G. Laguna

De: **Diana Laguna**
Directora

Asunto: Ubicación de proyecto

Fecha: Panamá, 31 de Marzo de 2021

REPÚBLICA DE PANAMÁ GOBIERNO NACIONAL		MINISTERIO DE AMBIENTE
DEPARTAMENTO DE EVALUACIÓN DE ESTUDIO DE IMPACTO AMBIENTAL		
RECIBIDO		
Por:	<i>[Firma]</i>	
Fecha:	31 de marzo de 2021	
Hora:	6:09 p	

En respuesta al Memorando **DEEIA-0166-1703-2021**, donde se solicita una cartografía para determinar la ubicación y superficie del proyecto categoría II, titulado "CIUDAD DEL ESTE", le informamos lo siguiente:

Según los datos suministrados se generó: el Polígono del Proyecto " CIUDAD DEL ESTE" con una superficie de 33 has + 2, 067.80 m²; y los siguientes datos puntuales: Prospección Arqueológica, Monitoreo de calidad de Aire y Ruido, El proyecto se ubica fuera de los límites del Sistema Nacional de Áreas Protegidas.

De acuerdo a la Cobertura Boscosa y Uso de la Tierra, año 2012; el proyecto se ubica en las categorías: Bosque latifoliado Mixto Secundario (52.29%), Infraestructura (0.61%), Pasto (43.14), Rastrojos y vegetación arbustiva (3.96) y según la Capacidad Agrológica se ubica en el tipo VI.

Adj. mapa
DL/aodgc/mb/ma
CC: Departamento de Geomática.



REPÚBLICA DE PANAMÁ
GOBIERNO NACIONAL

MINISTERIO DE AMBIENTE

PROVINCIA Y DISTRITO DE PANAMÁ, CORREGIMIENTO DE PACORA
PROYECTO CATEGORÍA II "CIUDAD DEL ESTE"
VERIFICACION DE COORDENADAS

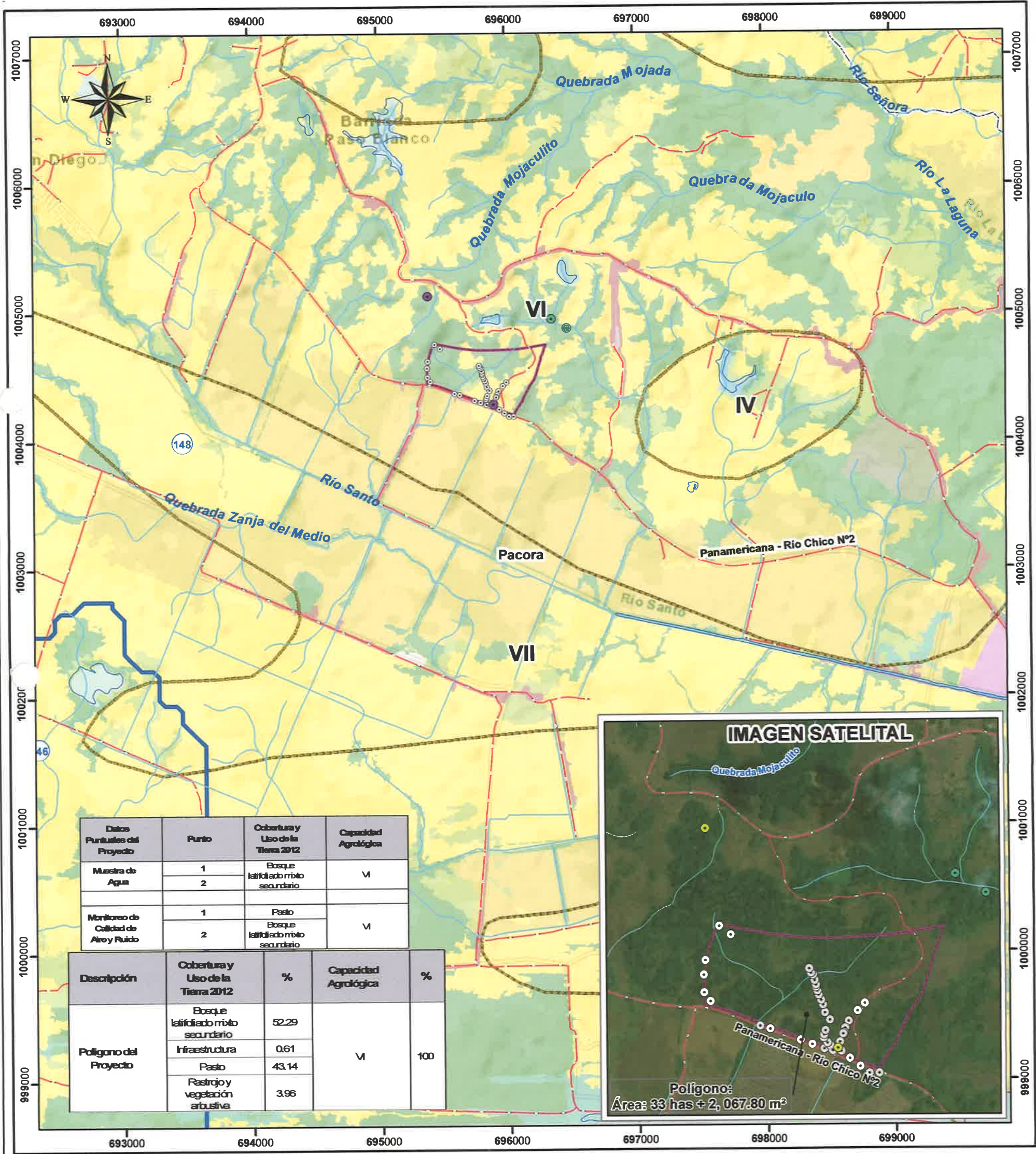

Escala 1:30,000

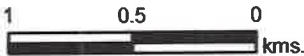

LEYENDA



- Lugares Poblados
 - Monitoreo de Calidad de Aire y Ruido
 - Muestra de Agua
 - Prospección Arqueológica
 - Cuerpo de Agua
 - Ríos y Quebradas
 - Red Vial
 - Polígono del Proyecto
 - Cuenca Hidrográfica 148, Río Bayano
 - Límite de Capacidad Agrológica
 - Límite de corregimiento
- Capacidad Agrológica**
- VI No arable, con limitaciones severas, apta para pastos, bosques, tierras de reservas.

Cobertura y Uso de la Tierra 2012

Clases

- Afloramiento rocoso y tierra desnuda
- Arroz
- Bosque latifoliado mixto secundario
- Bosque plantado de latifoliadas
- Estanque para acuicultura

Infraestructura

- Otro cultivo anual
- Pasto
- Playa y arenal natural
- Rastrojo y vegetación arbustiva
- Superficie de agua
- Vegetación baja inundable

Nota:

1. El polígono del proyecto se ubica fuera de los límites del SINAP.
2. El Polígono del proyecto se ubica en la cuenca hidrográfica 148, Río Bayano.
3. El polígono del proyecto se dibujó en base a las coordenadas suministradas.
4. En el polígono del proyecto se ubica las categorías: Bosque latifoliado Mixto Secundario, Infraestructura, Pasto, Rastrojos y vegetación arbustiva, según Cobertura Boscosa y Uso de la Tierra 2012.
5. En el polígono del proyecto se identifica una quebrada sin nombre, afluente del Río Santo.

Sistema de Referencia Espacial:
Sistema Geodésico Mundial de 1984
Proyección Universal Transversal de Mercator
Zona 17 Norte

Ministerio de Ambiente
Dirección de Información Ambiental
Departamento de Geomática

Fuente:
- Instituto Nacional de Estadística y Censo
- Ministerio de Ambiente
- Memorando DEEA-0166-1703-2021