

PLANTA BAJA
ESCALA: 1/75

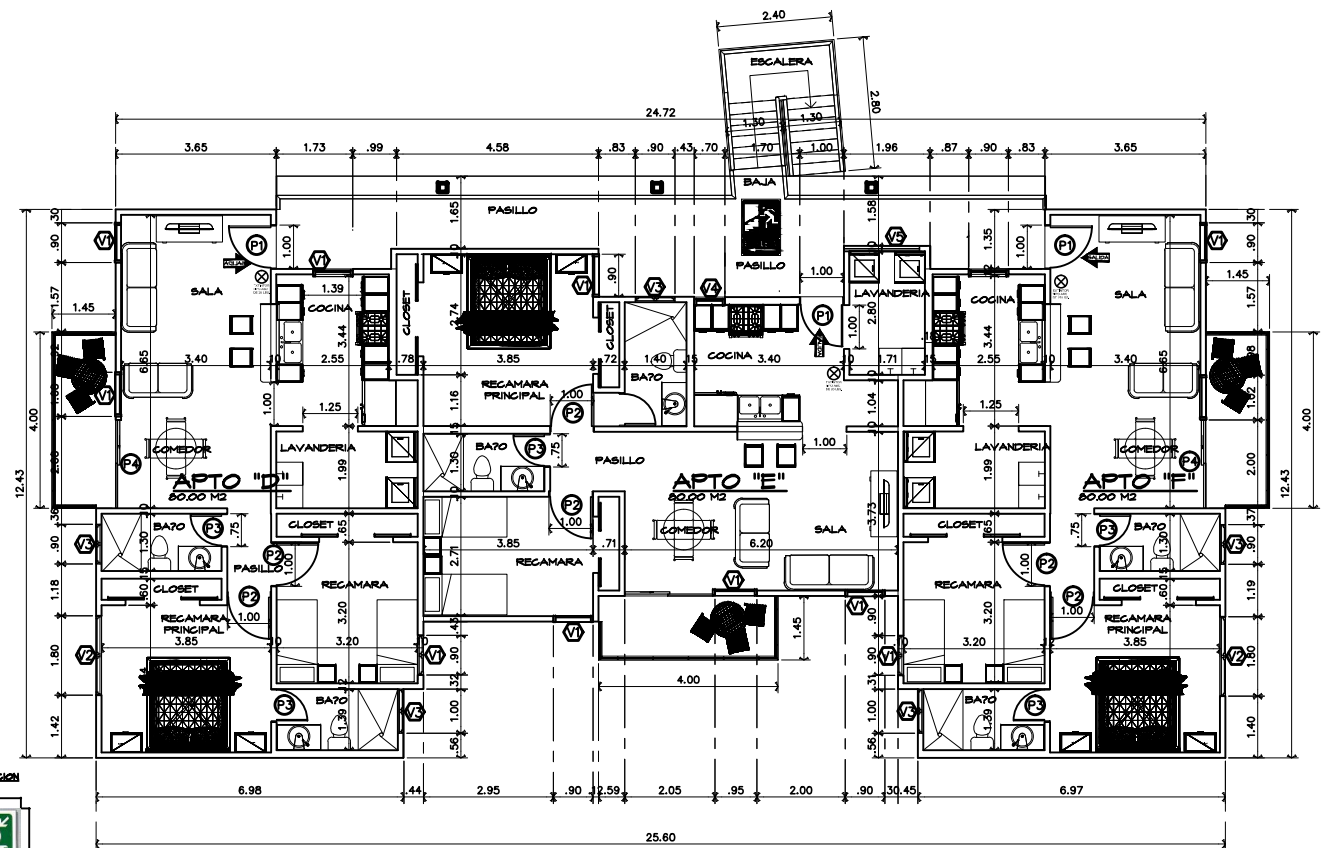

PLANTA ALTA
ESCALA: 1/75

CUADRO DE ACABADOS				
TIPO	AMBIENTE	PISO	PAREDES	CIELRASO
1	SALA DE ESTAR	PISO DE HORM. DE 3° ESP. + LOSETAS DE PORCELANATO GRANO FINO DE .60 X .60	BLOQUES DE 4" + REPELLO LISO	TABULLA PVC 1.18 M CON DIVISION C / PROTECCION UV, COLOR SEGUN DUERO
2	COMEDOR	PISO DE HORM. DE 3° ESP. + LOSETAS DE PORCELANATO GRANO FINO DE .60 X .60	BLOQUES DE 4" + REPELLO LISO	TABULLA PVC 1.18 M CON DIVISION C / PROTECCION UV, COLOR SEGUN DUERO
3	SERVICIO SANITARIO	PISO DE HORM. DE 3° ESP. + AZULEJOS DE 0.25X0.25 ANTIRRESVALANTE	REVESTIMIENTO DE AZULEJOS DE .20 X .40 + UNA LINEA DE CENEFIA DE .10 X .20	TABULLA PVC 1.18 M CON DIVISION C / PROTECCION UV, COLOR SEGUN DUERO
4	TERRAZA	PISO DE HORM. DE 3° ESP. + LOSETAS DE PORCELANATO GRANO FINO DE .60 X .60	-	TABULLA PVC 1.18 M CON DIVISION C / PROTECCION UV, COLOR SEGUN DUERO
5	LAVANDERIA	PISO DE HORM. DE 3° ESP. + LOSETAS DE PORCELANATO GRANO FINO DE .60 X .60 (ANTIRRESV)	BLOQUES DE 4" + REPELLO LISO	TABULLA PVC 1.18 M CON DIVISION C / PROTECCION UV, COLOR SEGUN DUERO
6	DESAYUNADOR	PISO DE HORM. DE 3° ESP. + LOSETAS DE PORCELANATO GRANO FINO DE .60 X .60	BLOQUES DE 4" + REPELLO LISO	TABULLA PVC 1.18 M CON DIVISION C / PROTECCION UV, COLOR SEGUN DUERO
7	COCINA	PISO DE HORM. DE 3° ESP. + LOSETAS DE PORCELANATO GRANO FINO DE .60 X .60	REVESTIMIENTO DE AZULEJOS DE .20 X .40 + UNA LINEA DE CENEFIA DE .10 X .20	TABULLA PVC 1.18 M CON DIVISION C / PROTECCION UV, COLOR SEGUN DUERO
8	RECAMARA-PRINCIPAL	PISO DE HORM. DE 3° ESP. + LOSETAS DE PORCELANATO GRANO FINO DE .60 X .60	BLOQUES DE 4" + REPELLO LISO	TABULLA PVC 1.18 M CON DIVISION C / PROTECCION UV, COLOR SEGUN DUERO
9	RECAMARA # 2	PISO DE HORM. DE 3° ESP. + LOSETAS DE PORCELANATO GRANO FINO DE .60 X .60	BLOQUES DE 4" + REPELLO LISO	TABULLA PVC 1.18 M CON DIVISION C / PROTECCION UV, COLOR SEGUN DUERO

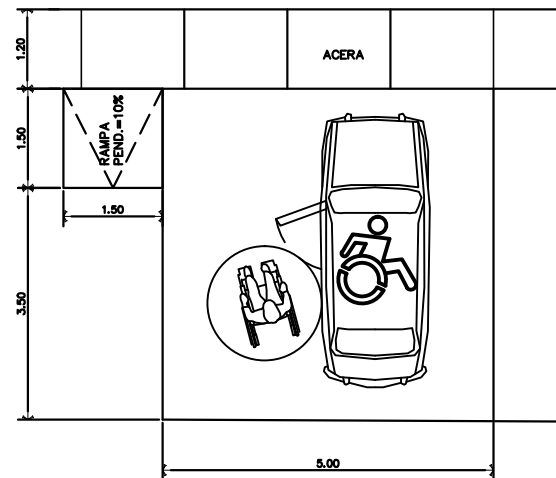

ESTACIONAMIENTO PARA PERSONAS CON DISCAPACIDAD
ESCALA: 1/20

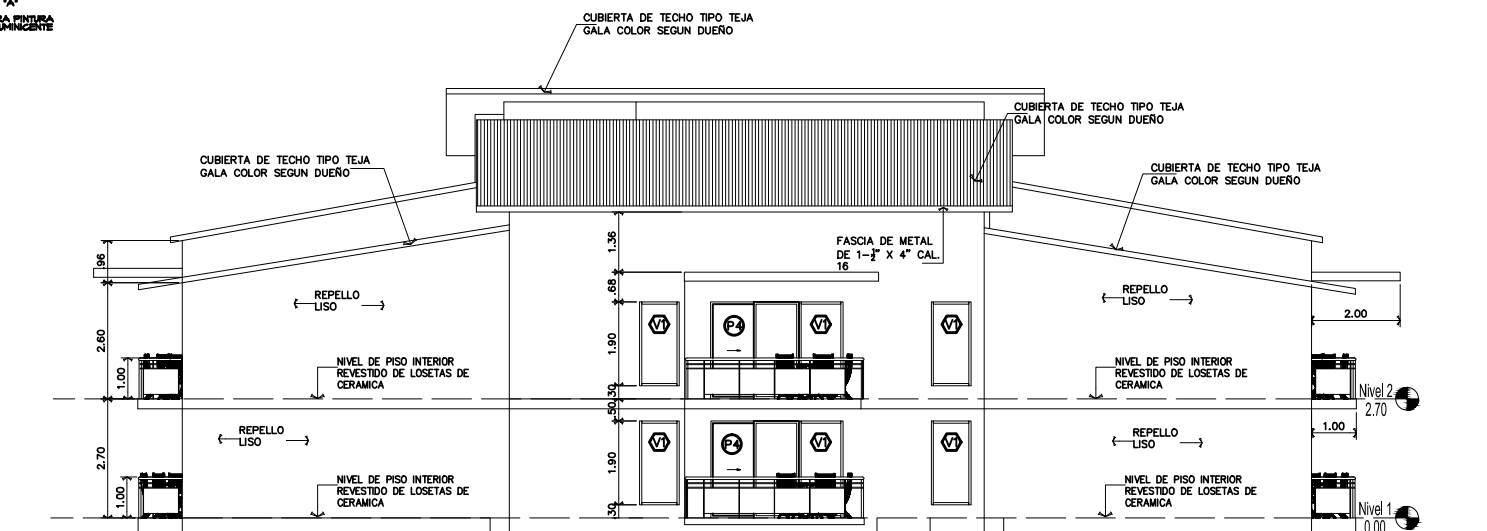

FACHADA PRINCIPAL
ESCALA: 1/75

PLANO ORIGINAL PROPIEDAD INTELECTUAL DEL ARQUITECTO. PROHIBIDO LA REPRODUCCION TOTAL O PARCIAL, Y EL USO DE SU CONTENIDO SIN CONSENTIMIENTO POR ESCRITO, SEGUN LEY DEL 8 DE A G O S T O D E 1 9 9 4



EDIFICIO MALOFI ANTEPROYECTO			
PROPIEDAD DE: EDILCIA GONZALEZ DE LORENZO CEDULA 4-98-890		AUTOR: ANTONIO VANNUCCHI	
UBICACION: CALLE TOMAS ARRIELLES Y AVE. GUALDIA, FRENTE A LA VILLA GUAIA, GOBIERNO DE DAVID, DISTRITO DE DAVID, PROVINCIA DE CHIRIQUI, REPUBLICA DE PANAMA		ESTRUCTURA: ING. FLEDER GOMEZ	
CONTENIDO: HOJA - A1		PLUMBIA: ING. JESSE VILLANUEVA	
-PLANTA ARQUITECTONICA PLANTA BAJA		ELECTRICIDAD: ING. HENRI LOPEZ	
-PLANTA ARQUITECTONICA PLANTA ALTA		DISEÑO: AV	
-FACHADA PRINCIPAL Y DET. DE NICHOS		ING. MUNICIPAL	
		FEBRERO 2011	
		SECALA: RECADADA	
		HOJA 2 DE 8	