

POTABILIZADORA DE PARITA

UNA RESPUESTA PARA LA COMUNIDAD DE PARITA Y ÁREAS ALEDAÑAS

El desabastecimiento de agua potable en estas comunidades data de muchos años, sin embargo esta situación cambiará dentro de poco. El Gobierno Nacional, a través de CONADES, construye la nueva Planta Potabilizadora de Parita con una capacidad de producción de 1,000,000 de galones diarios.

El objetivo es mejorar la calidad de vida de las personas y suplir las necesidades básicas específicamente en el distrito de Parita, provincia de Herrera, actualmente se encuentra ubicada una Planta de Tratamiento de Agua Potable, que abastece parcialmente a la comunidad de Parita y a otras comunidades aledañas. Las localidades servidas por esta planta son: Parita, Puerto Limón, Los Tamboritos, Pueblo Nuevo y El Corozo. La población de usuarios actual de la Potabilizadora de Parita es de 3,982 con un consumo de 0.36 m³/s aproximadamente. La población de Parita cabecera es de 3.490 habitantes. La superficie de este corregimiento es de 108.2 km² y la densidad es 31.8 habitantes por km aproximadamente.

El corregimiento de Parita limita al Norte con el corregimiento de París y Bahía de Parita, al Sur con los corregimientos del distrito de Chitré: Monagrillo y La Arena, y con los corregimientos de El Pájaro y Las Cabras del distrito de Pesé al Este, con la Bahía de Parita y al Oeste con el corregimiento de Portobelillo y Las Cabras. Lo forman los regimientos de El Sesteadero y Puerto Limón.

"El proyecto está valorado en B/. 3,910,479.78 (tres millones novecientos diez mil cuatrocientos setenta y nueve balboas con setenta y ocho centavos), y el cual contempla el Estudio, Diseño, Construcción, Operación y Mantenimiento de Obras para la construcción de la Nueva Toma de Agua Cruda y Planta de Tratamiento de Agua Potable para la comunidad de Parita y comunidades aledañas, Distrito de Parita, Provincia de Herrera".



Imagen con fines ilustrativos.

POTABILIZADORA DE PARITA

UNA RESPUESTA PARA LA COMUNIDAD DE PARITA Y ÁREAS ALEDAÑAS





REPÚBLICA DE PANAMÁ
GOBIERNO NACIONAL

MINISTERIO DE LA PRESIDENCIA
CONADES

CONSORCIO PARITA
 **INVERSIONISTAS
CONSTRUCCION S.A.** **PINELLAS, S.A.**

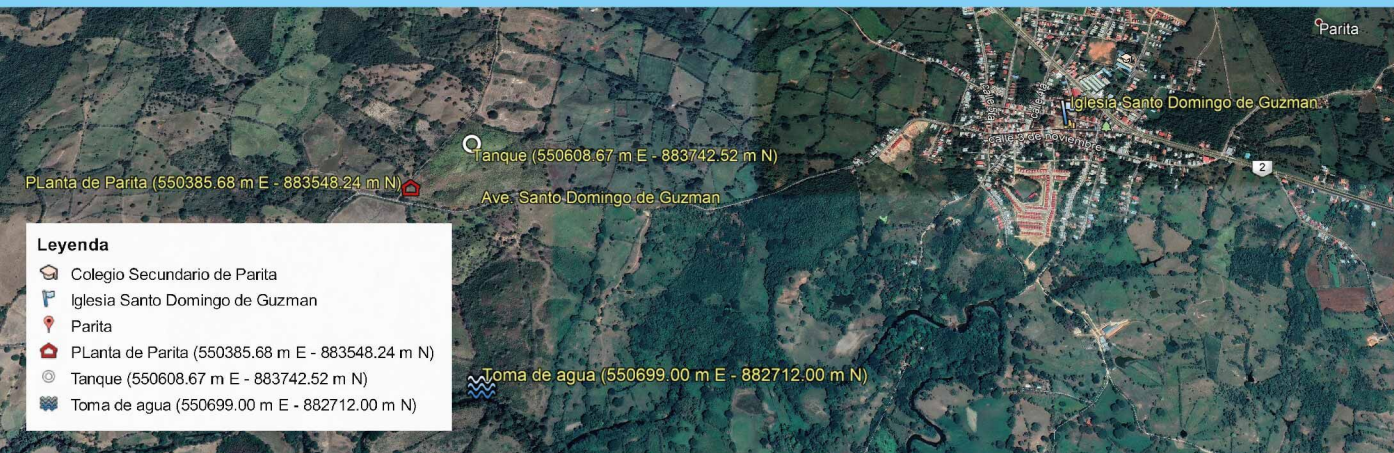
UBICACIÓN Y GENERALIDADES DEL PROYECTO



En la construcción de esta importante obra se utilizarán las tuberías que cumplen con las más rigurosas normas de calidad de la industria (ASTM, AWWA, DIN, Certificación ISO) y la certificación NSF (Productos destinados para el consumo humano)



La imágenes en este folleto son solo para fines ilustrativos.

