

**MINISTERIO DE AMBIENTE**  
**DIRECCION DE INFORMACION AMBIENTAL**  
Tel. 500-0855 – Ext. 6715/6047

---

**MEMORANDO – DIAM – 0339 – 2021**

**Para:** Domiluis Domínguez E.  
Director de Evaluación de Impacto Ambiental

**De:** Diana Laguna  
Directora

**Asunto:** Verificación de coordenadas

**Fecha:** Panamá, 15 de abril de 2021

---





En respuesta al memorando **DEEIA-0204-0104-2021**, donde solicita generar una cartografía que determine la ubicación del proyecto, categoría II, titulado “TRATAMIENTO DE DESECHOS HOSPITALARIOS MEDIANTE CALOR HÚMEDO”, cuyo promotor es SERVICIOS AMBIENTALES DE CHIRIQUÍ, S.A., le informamos lo siguiente:

Con la información proporcionada se generaron datos puntuales (descritos en el mapa) y tres polígonos: vertedero con una superficie de 1,200.01m<sup>2</sup>, área de lavado de camiones con una superficie de 26.43m<sup>2</sup>, disposición temporal de desechos con una superficie de 7.5m<sup>2</sup>, todos se encuentran fuera del SINAP.

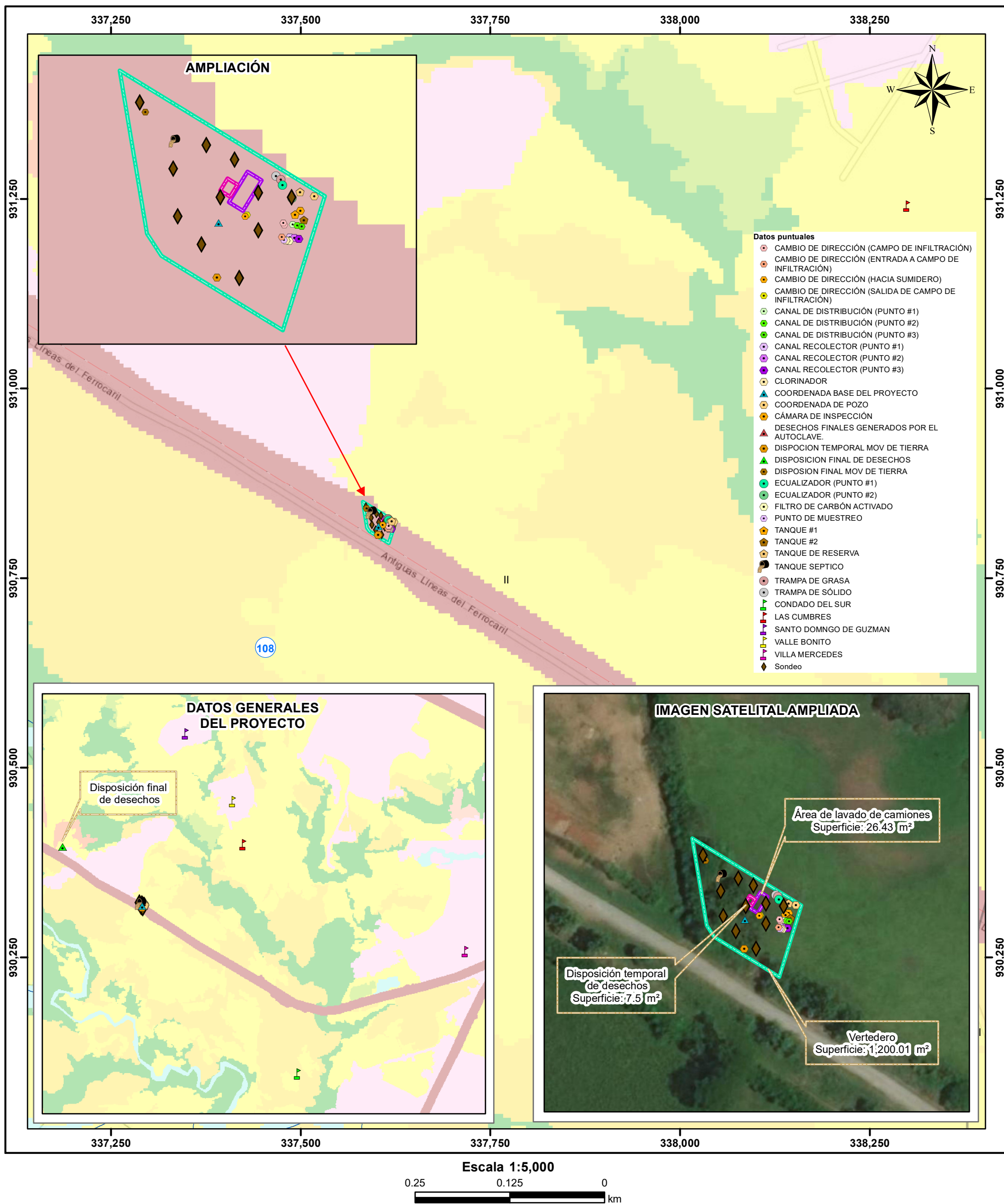
De acuerdo a la Cobertura Boscosa y Uso de la Tierra, año 2012, el área de estudio se ubica dentro de las categorías de pasto, área poblada e infraestructura (todos los polígonos se encuentran en la categoría de Infraestructura, 100 %), y de acuerdo a la capacidad agrológica se ubica en la categoría II.

**PROVINCIA DE CHIRIQUÍ, DISTRITO DE DAVID, CORREGIMIENTO DE SAN PABLO VIEJO, PROYECTO CATEGORIA II, "TRATAMIENTO DE DESECHOS HOSPITALARIOS MEDIANTE CALOR HÚMEDO".**



- Lugares Poblados
  - Red\_Carreteras
  - Ríos y quebradas
- Polígonos**
-  Disposición temporal de desechos
  -  Área de lavado de camiones
  -  Vertedero
  -  Limite de Capacidad Agrologica
- Tipo**
-  Arable, algunas limitaciones en la selección de las plantas, requiere conservación moderada.

- Nota:
1. Los datos se encuentran fuera del Sistema Nacional de Área Protegida.
  2. Los datos se ubica en la cuenca 108, río Chiriquí.
  3. Los puntos se dibujaron en base a las coordenadas suministradas en la nota y CD.

- ### Cobertura y Uso de la Tierra 2012
- Bosque latifoliado mixto secundario
  - Infraestructura
  - Otro cultivo anual
  - Palma aceitera
  - Pasto
  - Rastrojo y vegetación arbustiva
  - Superficie de agua
  - Área poblada

**Sistema de Referencia Espacial:**  
Sistema Geodésico Mundial de 1984  
Proyección Universal Transversal  
de Mercator - Zona 17 Norte

**Ministerio de Ambiente**  
**Dirección de Información Ambiental**  
Departamento de Geomática

Fuentes:

- Instituto Nacional de Estadística y Censo
- Ministerio de Ambiente
- Memorando-DEEIA-0204-0104-2021