

PROVINCIA DE HERRERA, DISTRITO DE CHITRÉ,

 CORREGIMIENTO DE MONAGRILLO, PROYECTO CATEGORÍA I

 “DISEÑO, DESARROLLO DE PLANOS Y CONSTRUCCIÓN DEL NUEVO

 C.E.B.G. BOCA DE PARITA” VERIFICACIÓN DE COORDENADAS



IMAGEN SATELITAL



Escala 1:10,000

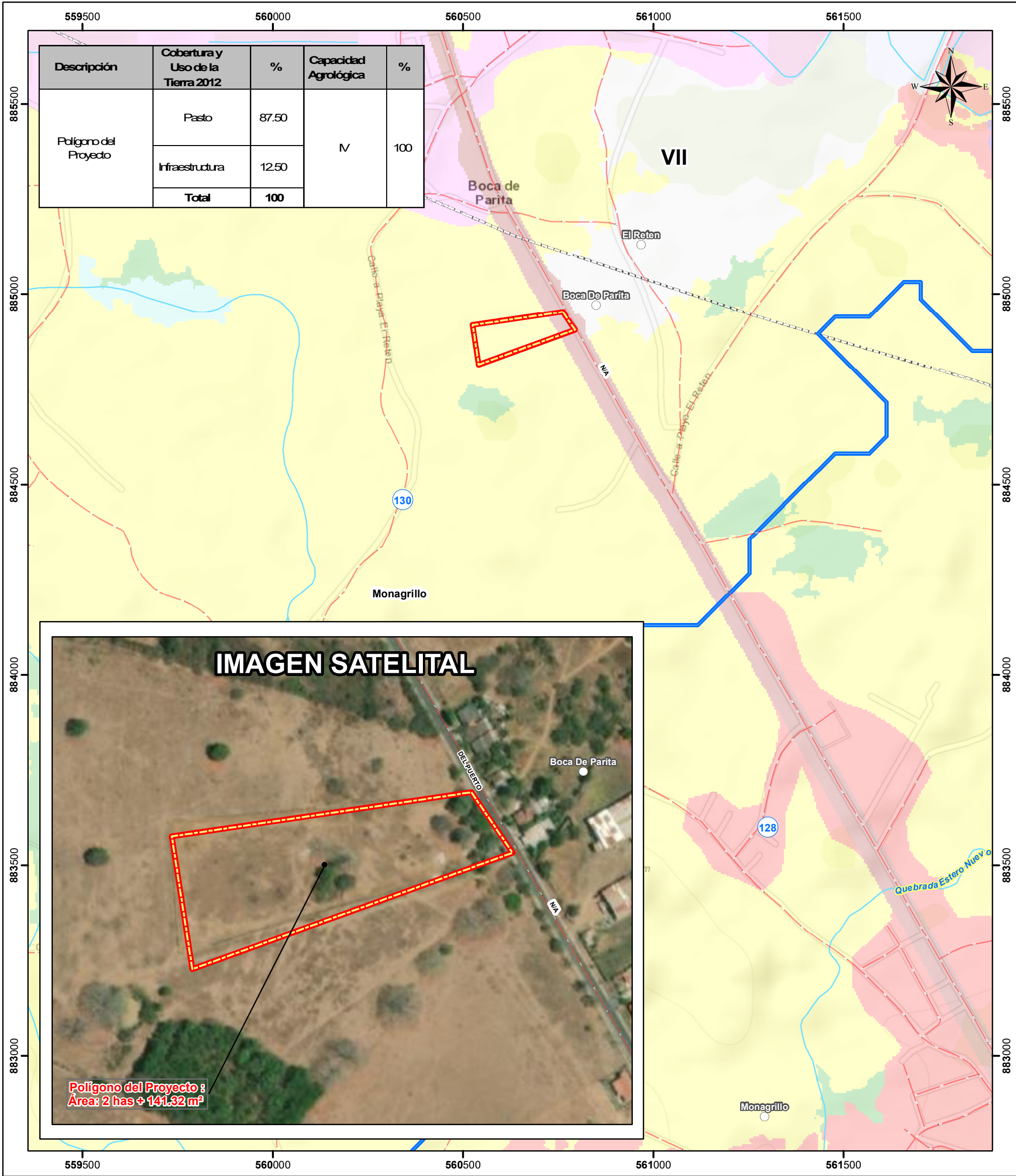
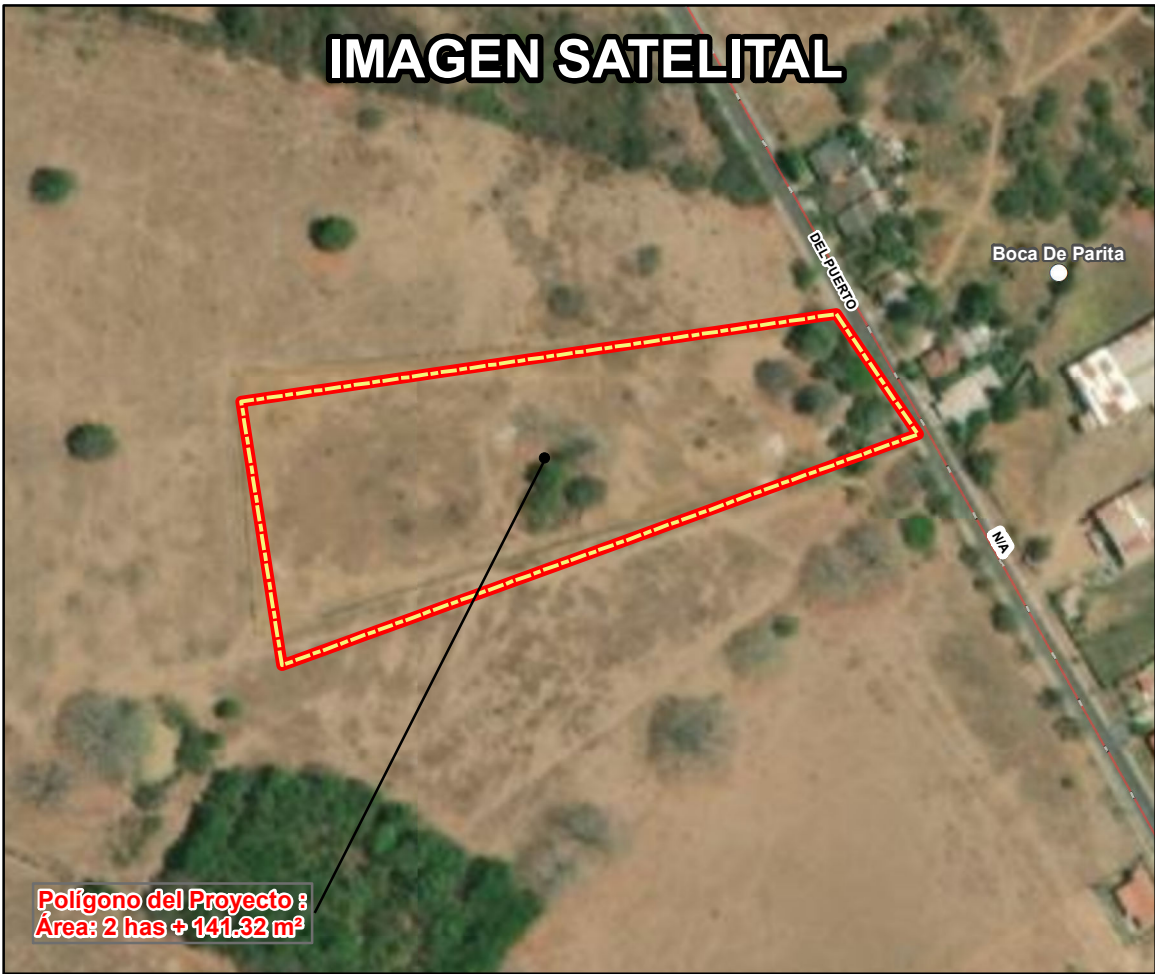
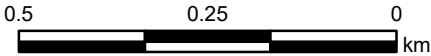

L E Y E N D A



- Lugares Poblados
- Red Vial
- Ríos y Quebradas
- Cuenca Hidrográfica 130, Río Parita.
- Límite de Capacidad Agrológica
- Límite de corregimiento
- Polígono del Proyecto

Capacidad Agrológica

Cobertura y Uso de la Tierra 2012

Clases

- Bosque de mangle
- Arable, muy severas limitaciones en la selección de plantas, requiere un manejo muy cuidadoso o ambas cosas.

IV

Nota:

 1. El polígono del proyecto se ubica fuera de los límites del SINAP.

 2. El polígono del proyecto se ubica en la Cuenca Hidrográfica 130, Río Parita.

 3. El polígono del proyecto se dibujó en base a las coordenadas suministradas.

 4. El polígono del proyecto se ubica en las categorías: Pasto, Infraestructura según Cobertura Boscosa y Uso de la Tierra 2012.

- Bosque latifoliado mixto secundario
- Estanque para acuicultura
- Infraestructura

- Pasto
- Playa y arenal natural
- Salinera
- Superficie de agua
- Área poblada

Sistema de Referencia Espacial:

 Sistema Geodésico Mundial de 1984

 Proyección Universal Transversal de Mercator

 Zona 17 Norte

Ministerio de Ambiente

 Dirección de Información Ambiental

 Departamento de Geomática

Fuente:

 - Ministerio de Ambiente

 - Mapa Base ESRI