

Ubicación geográfica incluyendo mapa en escala 1:50,000 y coordenada UTM del polígono del proyecto.

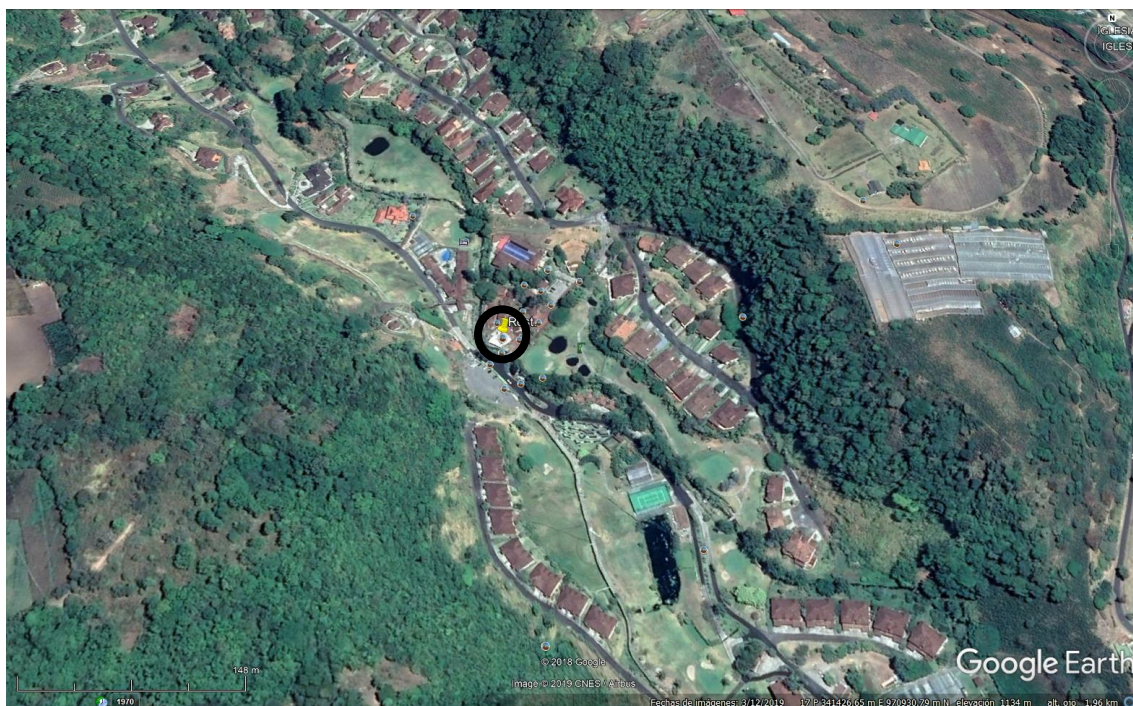

Figura 1. Ubicación geográfica del restaurante existente denominado “Sabor Escondido”.
Fuente: Google Earth, 2019. Dentro del círculo negro, está la ubicación aproximada donde se localiza el restaurante a reestructurar. Valle Escondido, Bajo Boquete, corregimiento de Boquete, Distrito de Boquete, provincia de Chiriquí. Junio, 2019. Coordenadas aproximadas del punto medio donde se localizará la construcción: 0341426 E y 0970930 N.

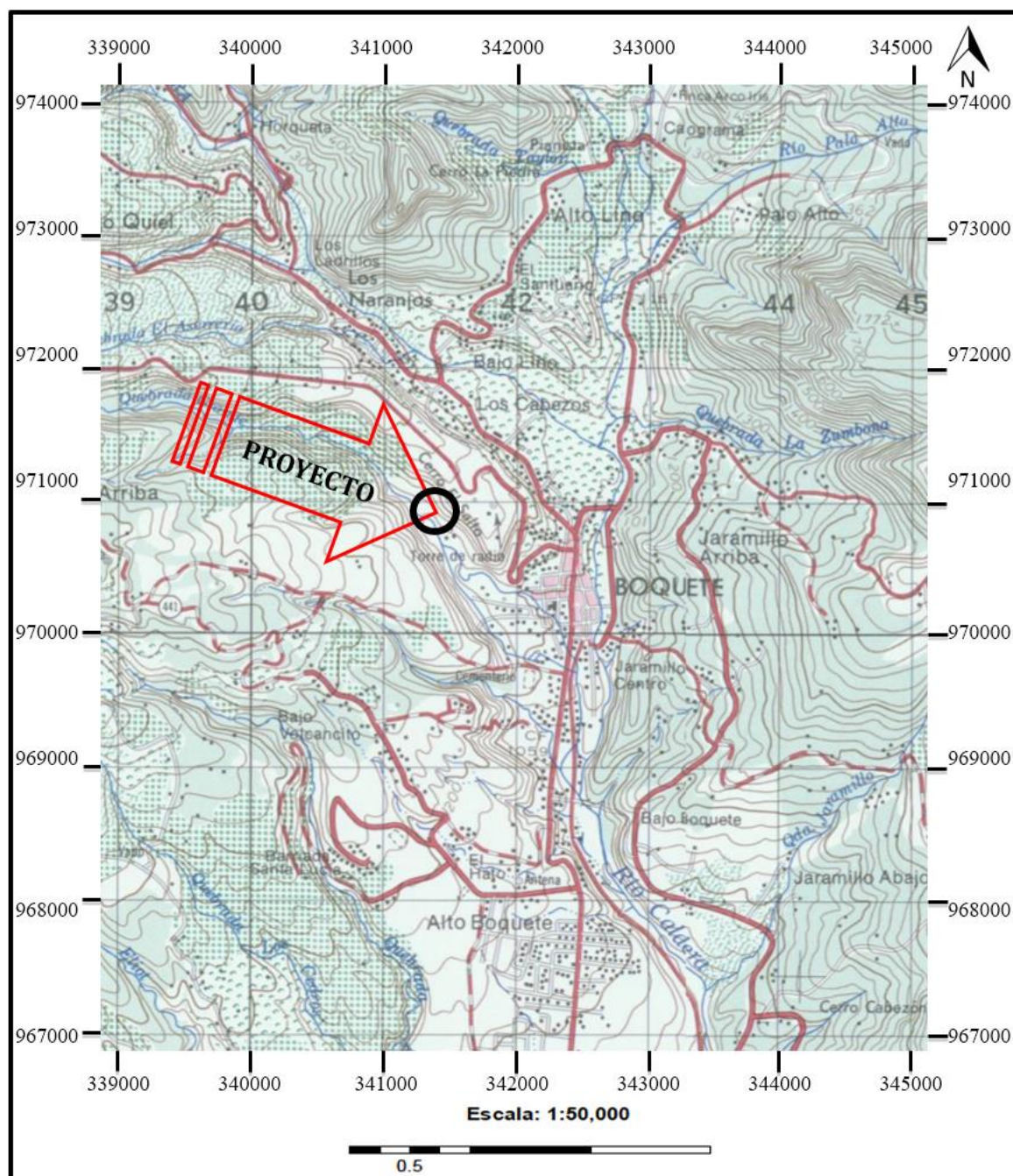

Figura 2. Ubicación geográfica del proyecto restaurante existente denominado “Sabor Escondido”. Hoja topográfica Boquete 3742 III.

Fuente: Elaborado por D. Cáceres utilizando ArcGIS V. 9.2 y Hoja Topográfica Boquete 3742 III del Instituto Geográfico Nacional “Tommy Guardia”. Datum: WGS84. Mapa a Escala 1:50,000. La punta de la flecha roja dentro del círculo negro, indica la ubicación aproximada del proyecto. Valle Escondido, corregimiento de Bajo Boquete, distrito de Boquete, provincia de Chiriquí.