

MINISTERIO DE OBRAS PÚBLICAS
DIRECCIÓN DE ESTUDIOS Y DISEÑOS
DEPARTAMENTO DE REVISIÓN DE PLANOS

SE ACEPTA LA PRESENTACIÓN DE LOS CÁLCULOS HIDRAULICOS Y LOS PLANOS DE ESTE PROYECTO EN VIRTUD DE QUE HAN SIDO ELABORADOS POR UN PROFESIONAL IDÓNEO EN LA MATERIA.

CUALQUIER OMISIÓN, FALSEDAD Y/O ERROR EN LA INFORMACIÓN SUMINISTRADA EN ESTOS PLANOS, PUEDE DAR POR ANULADA ESTA APROBACIÓN M.O.P.

MINISTERIO DE OBRAS PÚBLICAS
DIRECCIÓN DE ESTUDIOS Y DISEÑOS
DEPARTAMENTO DE REVISIÓN DE PLANOS

LA REVISIÓN DE ESTE PLANO, NO EXIME DE RESPONSABILIDAD AL PROFESIONAL IDÓNEO ENCARGADO DEL DISEÑO CUALQUIER ERROR U OMISIÓN SERÁ RESPONSABILIDAD ÚNICA Y EXCLUSIVA DEL DISEÑADOR.

MINISTERIO DE OBRAS PÚBLICAS
DIRECCIÓN DE ESTUDIOS Y DISEÑOS
DEPARTAMENTO DE REVISIÓN DE PLANOS

LA SERVIDUMBRE PLUVIAL DEMARCADA POR EL M.O.P. DEBE SER MONUMENTADA POR EL PROPIETARIO DE LA FINCA.

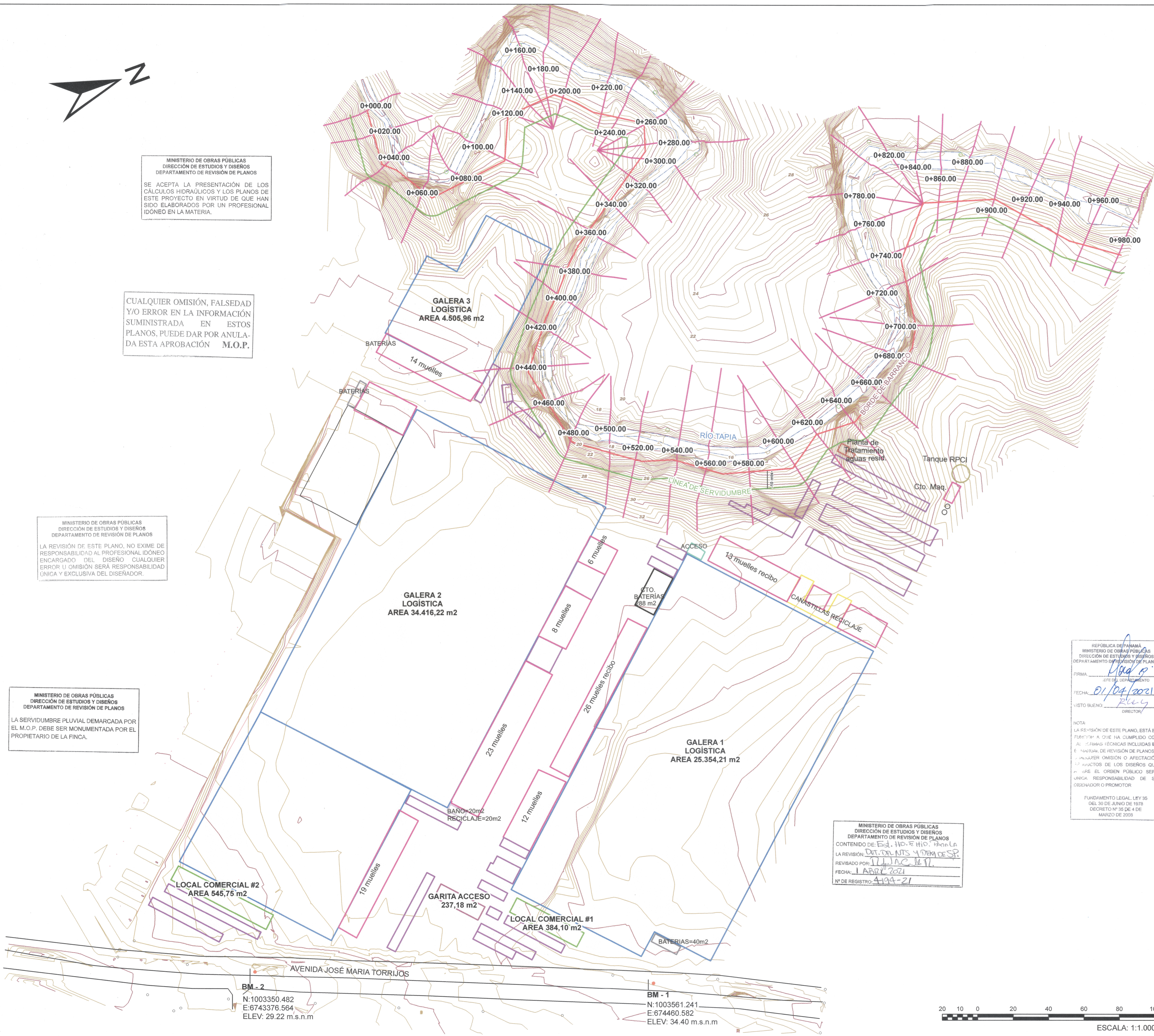

REPÚBLICA DE PANAMÁ
MINISTERIO DE OBRAS PÚBLICAS
DIRECCIÓN DE ESTUDIOS Y DISEÑOS
DEPARTAMENTO DE REVISIÓN DE PLANOS

FIRMA: [Firma]
FECHA: 01/04/2021
VISTO BUENO: [Firma]
DIRECTOR

NOTA:
LA REVISIÓN DE ESTE PLANO, ESTÁ EN CONFORMIDAD CON LA LEY 15 DE 26 DE ENERO DE 1959, JUNTA TÉCNICA DE INGENIERÍA Y ARQUITECTURA.

FUNDAMENTO LEGAL: LEY 35 DEL 30 DE JUNIO DE 1978, DECRETO Nº 35 DE 4 DE MARZO DE 2008

MINISTERIO DE OBRAS PÚBLICAS
DIRECCIÓN DE ESTUDIOS Y DISEÑOS
DEPARTAMENTO DE REVISIÓN DE PLANOS

CONTENIDO DE: Est. H.O. y H.O. de la finca
LA REVISIÓN: [Firma]
REVISADO POR: [Firma]
FECHA: 1 ABRIL 2021
Nº DE REGISTRO: 4194-21

LEYENDA

- Línea de servidumbre pluvial (10 mts)
- Borde de barranco
- Río Tapia
- Secciones transversales
- Intervalo de curvas de nivel 2 metros
- curvas de nivel suplementarias de 0.5 metros
- Polígono Finca del Proyecto

ZONIFICACIÓN DEL PROYECTO

- | | |
|-----------------------|---|
| Baños | Galeras 1, 2 y 3 |
| Acceso | Garita Acceso |
| Baterías | Locales comerciales |
| CTO Baterías | Planta de tratamiento de aguas residuales |
| Canastillas Reciclaje | Tanque RPCI |
| Cuarto de Máquinas | Área de recibo y entrega de mercancía |
| Estacionamientos | |

NOTAS 1- LAS COORDENADAS SON VERDADERAS Y ESTAN BASADAS EN EL SISTEMA U.T.M. ZONA 17 UTILIZADO EN EL PAÍS.
2-ELIPSOIDE DE REFERENCIA WGS-84, GEOIDE DE REFERENCIA EGM-2008.
3-LEVANTAMIENTO TOPOGRAFICO AMARRADO POR MEDIO DE POSICIONAMIENTOS POR GPS A LA RED COORS DEL INSTITUTO GEOGRAFICO NACIONAL TOMMY GUARDIA

REPÚBLICA DE PANAMÁ
PROVINCIA DE: PANAMÁ DISTRITO: PANAMÁ
CORREGIMIENTO: LAS MAÑANITAS

PLANO DE SERVIDUMBRE PLUVIAL
PROYECTO: PARQUE LOGÍSTICO SAN CARLOS

TEC. TOPOGRAFÍA: BRITTANY L. MOSQUERA

INGENIERO CIVIL: JOHNNY A. CUEVAS M.

BRITTANY L. MOSQUERA
TECNICA EN TOPOGRAFIA
LICENCIA No. 2016-304-020
FIRMA: [Firma]
LEY 15 DEL 26 DE ENERO DE 1959
Junta Técnica de Ingeniería y Arquitectura

JOHNNY A. CUEVAS M.
INGENIERO CIVIL
IDONEIDAD No. 91-006-036
FIRMA: [Firma]
LEY 15 DEL 26 DE ENERO DE 1959
Junta Técnica de Ingeniería y Arquitectura

UBICACIÓN: Ave. José María Torrijos, Urbanización Parque Real

MORNINGS PROPERTY, S.A.

Área: 13 Has + 13,329 m2

FECHA: Marzo de 2021

HOJA:

6 de 6

