

**FORMATO DE ENCUESTA  
CONSULTA COMUNITARIA  
PROYECTO**

**URBANIZACIÓN CIUDAD DEL MAR**

**Ubicación:** Panamá Oeste, corregimiento Playa Leona, Distrito de La Chorrera

**Fecha:** 18 de Agosto de 2019

**Nombre:** Juan Pablo Santibañi

1. ¿Conoce usted el proyecto "Ciudad del Mar"?

no

2. Después de escuchar una breve descripción del proyecto, ¿qué opina usted del mismo?

Se trata de la opinión muy favorable sobre todo por la ciudad, se genera empleo y poder de trabajo

3. ¿Considera usted que el proyecto afecta positivamente o negativamente al ambiente y por qué?

Los aspectos positivos al medio ambiente serán limpios y no tóxicos

4. ¿Que aspectos ambientales considera usted hay que ponerles más cuidado durante la construcción y operación del proyecto?

La contaminación por polvo y ruido, generación y disposición de los desechos y el ruido

5. ¿En que aspectos considera usted que la realización del proyecto lo afecta o lo beneficia?

El mayor beneficio será el empleo en el área de la ciudad y la posibilidad de generación de empleos

**FORMATO DE ENCUESTA**  
**CONSULTA COMUNITARIA**  
**PROYECTO**

**URBANIZACIÓN CIUDAD DEL MAR**

**Ubicación:** Panamá Oeste, corregimiento Playa Leona, Distrito de La Chorrera

**Fecha:** 18 de agosto de 2019

**Nombre:** Zahira de Benocel

1. ¿Conoce usted el proyecto "Ciudad del Mar"?

no

2. Después de escuchar una breve descripción del proyecto, ¿qué opina usted del mismo?

veo el proyecto como bueno para este sector de la chorrera.

3. ¿Considera usted que el proyecto afecta positivamente o negativamente al ambiente y por qué?

La ejecución de los trabajos del proyecto generarán afectaciones no significativas al medio ambiente. Se gran mayoría serán temporales.

4. ¿Que aspectos ambientales considera usted hay que ponerles más cuidado durante la construcción y operación del proyecto?

Considero que la supervisión de los trabajos por las autoridades son claves e importante para evitar mayores daños al ambiente.

5. ¿En que aspectos considera usted que la realización del proyecto lo afecta o lo beneficia?

Definitivamente que un gran beneficio será la generación de puestos de trabajo y el aumento de la calidad de vida de los vecinos.

**FORMATO DE ENCUESTA  
CONSULTA COMUNITARIA  
PROYECTO**

**URBANIZACIÓN CIUDAD DEL MAR**

**Ubicación:** Panamá Oeste, corregimiento Playa Leona, Distrito de La Chorrera

**Fecha:** 18 de agosto 2019

**Nombre:** Maritza de Arce

1. ¿Conoce usted el proyecto "Ciudad del Mar"?

no

2. Después de escuchar una breve descripción del proyecto, ¿qué opina usted del mismo?

Según la opinión favorable al proyecto, se debe tener la  
preocupación de cumplir para personas de bien  
muy necesario

3. ¿Considera usted que el proyecto afecta positivamente o negativamente al ambiente y por qué?

El proyecto afectará al medio ambiente pero no  
de forma permanente, también habrá cosas positivas

4. ¿Que aspectos ambientales considera usted hay que ponerles más cuidado durante la construcción y operación del proyecto?

Hay que poner mucha atención a la generación de  
residuos y cuidar la calidad del agua de los  
generadores.

5. ¿En que aspectos considera usted que la realización del proyecto lo afecta o lo beneficia?

El proyecto afectará que genera residuos,  
aumentando los costos de mantenimiento y sostenibilidad

**FORMATO DE ENCUESTA  
CONSULTA COMUNITARIA  
PROYECTO**

**URBANIZACIÓN CIUDAD DEL MAR**

**Ubicación:** Panamá Oeste, corregimiento Playa Leona, Distrito de La Chorrera

**Fecha:** 18 de agosto de 2019

**Nombre:** Roberto Bravo P.

1. ¿Conoce usted el proyecto "Ciudad del Mar"?

no

2. Después de escuchar una breve descripción del proyecto, ¿qué opina usted del mismo?

Lo considero favorable para el área, importante para la generación de empleo y actividad económica

3. ¿Considera usted que el proyecto afecta positivamente o negativamente al ambiente y por qué?

El desarrollo del proyecto generará aspectos positivos y negativos al ambiente: generación de empleo, aumento de la pluviosidad, reducción de la contaminación, pérdida de vegetación, derechos, otros aspectos

4. ¿Que aspectos ambientales considera usted hay que ponerles más cuidado durante la construcción y operación del proyecto?

El manejo de los desechos (sólidos y líquidos), la generación de polvo y ruido, la seguridad de la infraestructura, cuidar las áreas de la quebrada,

5. ¿En que aspectos considera usted que la realización del proyecto lo afecta o lo beneficia?

El proyecto beneficiará sobre todo a la generación de empleo y aumento del valor de tierras y propiedades



**FORMATO DE ENCUESTA  
CONSULTA COMUNITARIA**

**PROYECTO**

**URBANIZACIÓN CIUDAD DEL MAR**

**Ubicación:** Panamá Oeste, corregimiento Playa Leona, Distrito de La Chorrera

**Fecha:** 18 de Agosto de 2019

**Nombre:** Ricardo Mendez

1. ¿Conoce usted el proyecto "Ciudad del Mar"?

.....no.....

2. Después de escuchar una breve descripción del proyecto, ¿qué opina usted del mismo?

.....considero mi opinión no favorable.....  
.....

3. ¿Considera usted que el proyecto afecta positivamente o negativamente al ambiente y por qué?

.....El proyecto afectará negativamente al medio ambiente por la pérdida arborea y la contaminación de la quebrada sin medida.....

4. ¿Que aspectos ambientales considera usted hay que ponerles más cuidado durante la construcción y operación del proyecto?

.....El aspecto mas importante son los talapieses de la quebrada y que se han para compensar la pérdida de la vegetación.....

5. ¿En que aspectos considera usted que la realización del proyecto lo afecta o lo beneficia?

.....El mayor beneficio será la creación de empleos.....  
.....

**FORMATO DE ENCUESTA**  
**CONSULTA COMUNITARIA**  
**PROYECTO**

**URBANIZACIÓN CIUDAD DEL MAR**

**Ubicación:** Panamá Oeste, corregimiento Playa Leona, Distrito de La Chorrera

**Fecha:** 17 de Agosto 2019

**Nombre:** Marcela Martínez

1. ¿Conoce usted el proyecto "Ciudad del Mar"?

no

2. Después de escuchar una breve descripción del proyecto, ¿qué opina usted del mismo?

Lo considero no favorable ya que afectará negativamente al medio ambiente.

3. ¿Considera usted que el proyecto afecta positivamente o negativamente al ambiente y por qué?

El proyecto afectará negativamente a la vegetación con su pérdida, igualmente a la quebrada sin poder ser su conservación.

4. ¿Que aspectos ambientales considera usted hay que ponerles más cuidado durante la construcción y operación del proyecto?

Hay que poner mucho cuidado al desmontar o construcción de las aguas de la quebrada ya la quebrada y manejo de los desechos.

5. ¿En que aspectos considera usted que la realización del proyecto lo afecta o lo beneficia?

Querría mejorar generando empleo y al aumento de los valores del terreno.

FORMATO DE ENCUESTA  
CONSULTA COMUNITARIA

PROYECTO  
URBANIZACIÓN CIUDAD DEL MAR

Ubicación: Panamá Oeste, corregimiento Playa Leona, Distrito de La Chorrera

Fecha: 17 Agosto 2019

Nombre: Helys M. Valdehue

1. ¿Conoce usted el proyecto "Ciudad del Mar"?

no

2. Después de escuchar una breve descripción del proyecto, ¿qué opina usted del mismo?

Opinión favorable al proyecto

3. ¿Considera usted que el proyecto afecta positivamente o negativamente al ambiente y por qué?

El proyecto genera aspectos positivos y negativos al medio ambiente, tanto generación de empleos, reducción de la contaminación, restauración, mantenimiento y aumento de la generación.

4. ¿Que aspectos ambientales considera usted hay que ponerles más cuidado durante la construcción y operación del proyecto?

El manejo de los desechos, supervisión de la contaminación y los trabajos, guardar la calidad de la agua de la generación.

5. ¿En que aspectos considera usted que la realización del proyecto lo afecta o lo beneficia?

El proyecto genera beneficios tanto en la generación de empleos, aumento del valor de la tierra, reducción de la contaminación.

**FORMATO DE ENCUESTA  
CONSULTA COMUNITARIA**

**PROYECTO  
URBANIZACIÓN CIUDAD DEL MAR**

**Ubicación:** Panamá Oeste, corregimiento Playa Leona, Distrito de La Chorrera

**Fecha:** ...18 de marzo 2021

**Nombre:** Luis Pérez.....

1. ¿Conoce usted el proyecto "Ciudad del Mar"?

no.....

2. Después de escuchar una breve descripción del proyecto, ¿qué opina usted del mismo?

Lo considero un proyecto viable y bueno para este sector de la comuna.....

3. ¿Considera usted que el proyecto afecta positivamente o negativamente al ambiente y por qué?

Los colchales puestos para el proyecto generan impactos negativos sobre la contaminación del aire, suelos y aguas superficiales, también aumento de pluviosidad y ruidos.....

4. ¿Que aspectos ambientales considera usted hay que ponerles más cuidado durante la construcción y operación del proyecto?

se debe tener mucho cuidado con la contaminación por ruido, polvo, vibración, ruidos, manejo de los desechos y cuidar las aguas de los quebrados.....

5. ¿En que aspectos considera usted que la realización del proyecto lo afecta o lo beneficia?

El beneficio mayor será la generación de empleos en el sector construcción y aumento del valor de los terrenos contiguos.....

**FORMATO DE ENCUESTA  
CONSULTA COMUNITARIA  
PROYECTO**

**URBANIZACIÓN CIUDAD DEL MAR**

**Ubicación:** Panamá Oeste, corregimiento Playa Leona, Distrito de La Chorrera

**Fecha:** 18 de marzo 2021

**Nombre:** Ignacio Rojas

1. ¿Conoce usted el proyecto "Ciudad del Mar"?

no

2. Después de escuchar una breve descripción del proyecto, ¿qué opina usted del mismo?

Considero el proyecto bueno. Si seguiría creciendo  
en su campo.

3. ¿Considera usted que el proyecto afecta positivamente o negativamente al ambiente y por qué?

El proyecto genera impactos ambientales negativos  
temporales. Al inicio de la construcción toda  
representa la contaminación de un área urbanizada.

4. ¿Que aspectos ambientales considera usted hay que ponerles más cuidado durante la construcción y operación del proyecto?

La generación y manejo de los desechos  
la deforestación de los árboles  
la seguridad de los habitantes.

5. ¿En que aspectos considera usted que la realización del proyecto lo afecta o lo beneficia?

El municipio me da un apoyo y me ayuda.

FORMATO DE ENCUESTA  
CONSULTA COMUNITARIA

PROYECTO  
URBANIZACIÓN CIUDAD DEL MAR

Ubicación: Panamá Oeste, corregimiento Playa Leona, Distrito de La Chorrera

Fecha: 18 de marzo 2021

Nombre: Juan de Dios

1. ¿Conoce usted el proyecto "Ciudad del Mar"?

no

2. Después de escuchar una breve descripción del proyecto, ¿qué opina usted del mismo?

Es un proyecto viable y favorable para la reducción de la pobreza que permite comprar una casa.

3. ¿Considera usted que el proyecto afecta positivamente o negativamente al ambiente y por qué?

El proyecto genera impactos negativos sobre el ambiente, pero son temporales y se pueden manejar (evitar, reducir, compensar, etc.).

4. ¿Que aspectos ambientales considera usted hay que ponerles más cuidado durante la construcción y operación del proyecto?

La supervisión debe estar de las autoridades por supervisar y dar seguimiento a las actividades del desarrollo.

5. ¿En que aspectos considera usted que la realización del proyecto lo afecta o lo beneficia?

La ejecución del proyecto beneficia con empleo y aumento de ingresos económicos.

**FORMATO DE ENCUESTA  
CONSULTA COMUNITARIA  
PROYECTO**

**URBANIZACIÓN CIUDAD DEL MAR**

**Ubicación:** Panamá Oeste, corregimiento Playa Leona, Distrito de La Chorrera

**Fecha:** 16 de marzo 2021

**Nombre:** Josefina de Córdoba

1. ¿Conoce usted el proyecto "Ciudad del Mar"?

no

2. Después de escuchar una breve descripción del proyecto, ¿qué opina usted del mismo?

Soy de la opinión favorable al proyecto, destacando la reactivación de plazas de empleo y opciones de vivienda

3. ¿Considera usted que el proyecto afecta positivamente o negativamente al ambiente y por qué?

El desarrollo de las actividades generará impactos negativos y positivos al medio ambiente, requieren de medidas ambientales para evitar estas situaciones

4. ¿Que aspectos ambientales considera usted hay que ponerles más cuidado durante la construcción y operación del proyecto?

Evitar que sea posible afectar a la quebrada en nombre, a la pérdida de vida y al manejo de los desechos (sólidos) y a la seguridad

5. ¿En que aspectos considera usted que la realización del proyecto lo afecta o lo beneficia?

La generación de empleo será importante para los trabajadores de la construcción como beneficio directo por el proyecto

**FORMATO DE ENCUESTA  
CONSULTA COMUNITARIA**

**PROYECTO**

**URBANIZACIÓN CIUDAD DEL MAR**

**Ubicación:** Panamá Oeste, corregimiento Playa Leona, Distrito de La Chorrera

**Fecha:** 18 de marzo de 2021

**Nombre:** Remberto Nájera

1. ¿Conoce usted el proyecto "Ciudad del Mar"?

no

2. Después de escuchar una breve descripción del proyecto, ¿qué opina usted del mismo?

hay favorable al proyecto.

3. ¿Considera usted que el proyecto afecta positivamente o negativamente al ambiente y por qué?

El proyecto genera afectaciones negativas (fuerza de destrucción, reducción de los quebrados, genera una zona prohibida, generación de conflictos, deterioro de la economía, aumento de la ilegalidad).

4. ¿Que aspectos ambientales considera usted hay que ponerles más cuidado durante la construcción y operación del proyecto?

Generación de desechos, seguridad de trabajadores y los trabajos, cuidar la calidad del agua de los quebrados.

5. ¿En que aspectos considera usted que la realización del proyecto lo afecta o lo beneficia?

La generación de conflictos, y aumento de la valor de los terrenos.



**FORMATO DE ENCUESTA  
CONSULTA COMUNITARIA  
PROYECTO**

**URBANIZACIÓN CIUDAD DEL MAR**

**Ubicación:** Panamá Oeste, corregimiento Playa Leona, Distrito de La Chorrera

**Fecha:** 18 de marzo 2021

**Nombre:** Leopoldo Gonzalez

1. ¿Conoce usted el proyecto "Ciudad del Mar"?

no

2. Después de escuchar una breve descripción del proyecto, ¿qué opina usted del mismo?

mi opinión es favorable, no he sido en estos momentos que se requiera proyecto y trabajo

3. ¿Considera usted que el proyecto afecta positivamente o negativamente al ambiente y por qué?

El proyecto no genera afectaciones al medio ambiente, pero igual impacta positivamente. Entre estas ganancias de plus, reducción de ruido, también empleo, actividad económica

4. ¿Que aspectos ambientales considera usted hay que ponerles más cuidado durante la construcción y operación del proyecto?

plusa sobre almor al mar y de las orillas, calidad de los aguas de las quebradas, superficie de los trabajos, cumplir con la salud ambiente

5. ¿En que aspectos considera usted que la realización del proyecto lo afecta o lo beneficia?

El beneficio abarca este ganancia de empleo y la reducción económica del área

**FORMATO DE ENCUESTA  
CONSULTA COMUNITARIA**

**PROYECTO**

**URBANIZACIÓN CIUDAD DEL MAR**

**Ubicación:** Panamá Oeste, corregimiento Playa Leona, Distrito de La Chorrera

**Fecha:** ...18 de marzo de 2021

**Nombre:** Rosaura de Yehenez

1. ¿Conoce usted el proyecto "Ciudad del Mar"?

no

2. Después de escuchar una breve descripción del proyecto, ¿qué opina usted del mismo?

Hay la opinión favorable, es un proyecto al medio ambiente dentro de los temas del proyecto.

3. ¿Considera usted que el proyecto afecta positivamente o negativamente al ambiente y por qué?

Considero que habrá impactos negativos y positivos, pérdida de la vegetación, calidad del aire, afectar a las personas, fauna silvestre, relación con economías y otros.

4. ¿Que aspectos ambientales considera usted hay que ponerles más cuidado durante la construcción y operación del proyecto?

- Manejo de los residuos, - Seguridad de los trabajadores, - contaminación de los aguas, con los químicos.

5. ¿En que aspectos considera usted que la realización del proyecto lo afecta o lo beneficia?

Beneficia con la generación de empleos nuevos al valor de la tierra, relación con la economía.

**FORMATO DE ENCUESTA  
CONSULTA COMUNITARIA  
PROYECTO**

**URBANIZACIÓN CIUDAD DEL MAR**

**Ubicación:** Panamá Oeste, corregimiento Playa Leona, Distrito de La Chorrera

**Fecha:** 18 de mayo 2021

**Nombre:** Mirene de Caballero

1. ¿Conoce usted el proyecto "Ciudad del Mar"?

no

2. Después de escuchar una breve descripción del proyecto, ¿qué opina usted del mismo?

buena la opinión favorable al proyecto, ya que  
ayudará mucho a este sector de la ciudad.

3. ¿Considera usted que el proyecto afecta positivamente o negativamente al ambiente y por qué?

El desarrollo del proyecto, causa la pérdida de la vegetación,  
contaminación de las playas, también la generación de  
ruido y casas para los que venían a vivir en la ciudad.

4. ¿Que aspectos ambientales considera usted hay que ponerles más cuidado durante la construcción y operación del proyecto?

se debe ponerle cuidado a la seguridad de los trabajadores  
al tiempo de ser desechos (sólidos y líquidos), y  
también a cuidar la calidad de los aguas de las playas.

5. ¿En que aspectos considera usted que la realización del proyecto lo afecta o lo beneficia?

al proyecto trae perjudiciales de ruido y  
contaminación de la costa y el fondo marino  
de las playas antiguas.

**FORMATO DE ENCUESTA  
CONSULTA COMUNITARIA  
PROYECTO**

**URBANIZACIÓN CIUDAD DEL MAR**

**Ubicación:** Panamá Oeste, corregimiento Playa Leona, Distrito de La Chorrera

**Fecha:** 10 de marzo de 2021

**Nombre:** Evelyn Cerdeña

1. ¿Conoce usted el proyecto "Ciudad del Mar"?

no

2. Después de escuchar una breve descripción del proyecto, ¿qué opina usted del mismo?

hay de opinión favorable individual que represente al medio ambiente del área del proyecto.

3. ¿Considera usted que el proyecto afecta positivamente o negativamente al ambiente y por qué?

El proyecto genera afectaciones positivas y negativas al medio ambiente.

4. ¿Que aspectos ambientales considera usted hay que ponerles más cuidado durante la construcción y operación del proyecto?

Considerar el manejo de los desechos, requerimientos de los trabajadores, mejoramiento y cuidar la calidad de los aguas de las quebradas, mantener y mejorar a la comunidad.

5. ¿En que aspectos considera usted que la realización del proyecto lo afecta o lo beneficia?

El proyecto beneficia al generar el empleo, mejoramiento de la economía, aumento del valor de las tierras y propiedades.

**FORMATO DE ENCUESTA  
CONSULTA COMUNITARIA**

**PROYECTO**

**URBANIZACIÓN CIUDAD DEL MAR**

**Ubicación:** Panamá Oeste, corregimiento Playa Leona, Distrito de La Chorrera

**Fecha:** ..... 12 de marzo 2021

**Nombre:** ..... Claudia de Ramirez

1. ¿Conoce usted el proyecto "Ciudad del Mar"?

NO

2. Después de escuchar una breve descripción del proyecto, ¿qué opina usted del mismo?

Considero que el proyecto es favorable, destacando que mejorará el medio ambiente en terreno, habrá pérdida de vegetación, afectación a los quehaceres, al perder empleos y otros aspectos.

3. ¿Considera usted que el proyecto afecta positivamente o negativamente al ambiente y por qué?

El proyecto tendrá impactos positivos y negativos, reducirá la vegetación, afectará la calidad del aire, y la posible continuación de los gases, pero también reducirá la economía y empleos.

4. ¿Que aspectos ambientales considera usted hay que ponerles más cuidado durante la construcción y operación del proyecto?

Se debe tener el manejo de los desechos, supervisión de los trabajos y celebradores, cuidar la calidad de los aguas de los quehaceres.

5. ¿En que aspectos considera usted que la realización del proyecto lo afecta o lo beneficia?

Considero que beneficiará con el desarrollo del área aumento del valor de la terreno, generaré plazas de trabajo.

FORMATO DE ENCUESTA  
CONSULTA COMUNITARIA

PROYECTO

URBANIZACIÓN CIUDAD DEL MAR

Ubicación: Panamá Oeste, corregimiento Playa Leona, Distrito de La Chorrera

Fecha: 17 de marzo 2021

Nombre: Evaristo Riquelme

1. ¿Conoce usted el proyecto "Ciudad del Mar"?

NO

2. Después de escuchar una breve descripción del proyecto, ¿qué opina usted del mismo?

Veo el proyecto positivo para el sector, produce empleo y motivación a la economía, aunque genera cambios al medio ambiente

3. ¿Considera usted que el proyecto afecta positivamente o negativamente al ambiente y por qué?

Habría impactos positivos y negativos al medio ambiente, pérdida de vegetación, afectación a quebradas, generación de residuos, aumento de la contaminación del agua.

4. ¿Que aspectos ambientales considera usted hay que ponerles más cuidado durante la construcción y operación del proyecto?

Considero que el manejo de los desechos, seguridad, supervisión de los trabajos y obras, estar atentos a la calidad de las aguas de las fuentes hídricas.

5. ¿En que aspectos considera usted que la realización del proyecto lo afecta o lo beneficia?

El proyecto beneficiaría con generación de empleo, reducción al sector construcción y aumento del valor de los terrenos.

**FORMATO DE ENCUESTA  
CONSULTA COMUNITARIA**

**PROYECTO**

**URBANIZACIÓN CIUDAD DEL MAR**

**Ubicación:** Panamá Oeste, corregimiento Playa Leona, Distrito de La Chorrera

**Fecha:** 18 de marzo 2021

**Nombre:** Carmen Macchi

1. ¿Conoce usted el proyecto "Ciudad del Mar"?

no

2. Después de escuchar una breve descripción del proyecto, ¿qué opina usted del mismo?

daemos nuestra opinión favorable al proyecto

3. ¿Considera usted que el proyecto afecta positivamente o negativamente al ambiente y por qué?

Considera que el proyecto afecta al medio ambiente, generando impactos positivos y negativos (al aire, vegetación, aguas de las quebradas)

4. ¿Que aspectos ambientales considera usted hay que ponerles más cuidado durante la construcción y operación del proyecto?

Los aspectos más relevantes serían de vegetación, manejo de desechos, cuidar la calidad de las aguas de las quebradas, supervisión de los trabajos y trabajadores

5. ¿En que aspectos considera usted que la realización del proyecto lo afecta o lo beneficia?

La ejecución del proyecto siempre con la generación de empleo, aumento de la producción de la zona, aumento a la economía del sector

**FORMATO DE ENCUESTA  
CONSULTA COMUNITARIA**

**PROYECTO**

**URBANIZACIÓN CIUDAD DEL MAR**

**Ubicación:** Panamá Oeste, corregimiento Playa Leona, Distrito de La Chorrera

**Fecha:** 8 de agosto de 2019

**Nombre:** Mayra Cedeño de Suarez

1. ¿Conoce usted el proyecto "Ciudad del Mar"?

no

2. Después de escuchar una breve descripción del proyecto, ¿qué opina usted del mismo?

Lo veo favorable según mi punto de vista.  
Necesario para la recuperación económica

3. ¿Considera usted que el proyecto afecta positivamente o negativamente al ambiente y por qué?

El proyecto no afectará de forma repentina al medio ambiente (permanente) debe haber la construcción de un ambiente urbano y sano.

4. ¿Que aspectos ambientales considera usted hay que ponerles más cuidado durante la construcción y operación del proyecto?

Debe cuidarse la calidad de los aguas de los quebrados.  
superficie de la playa por los contaminantes y el  
manejo de los desechos.

5. ¿En que aspectos considera usted que la realización del proyecto lo afecta o lo beneficia?

La generación de empleos para un gran  
número de personas por la construcción





**ENTREGA DE LA VOLANTE INFORMATIVA  
APLICACIÓN DE ENCUESTA A RESIDENTE DEL ÁREA DE INFLUENCIA**





**ENTREGA DE VOLANTE INFORMATIVA  
SOBRE EL PROYECTO**





**APLICACIÓN DE ENCUESTA  
PRESENTACIÓN DEL PROYECTO A RESIDENTES DEL ÁREA**

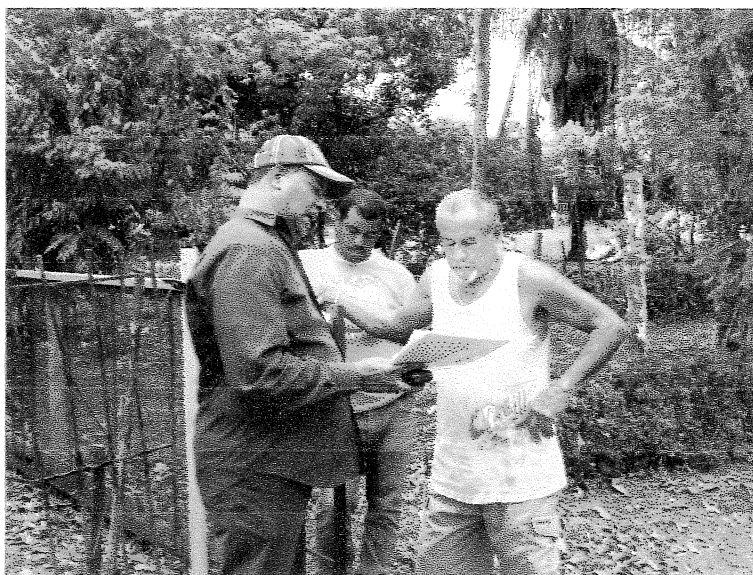



**PRESENTACIÓN DEL PROYECTO Y APLICACIÓN DE ENCUESTA**

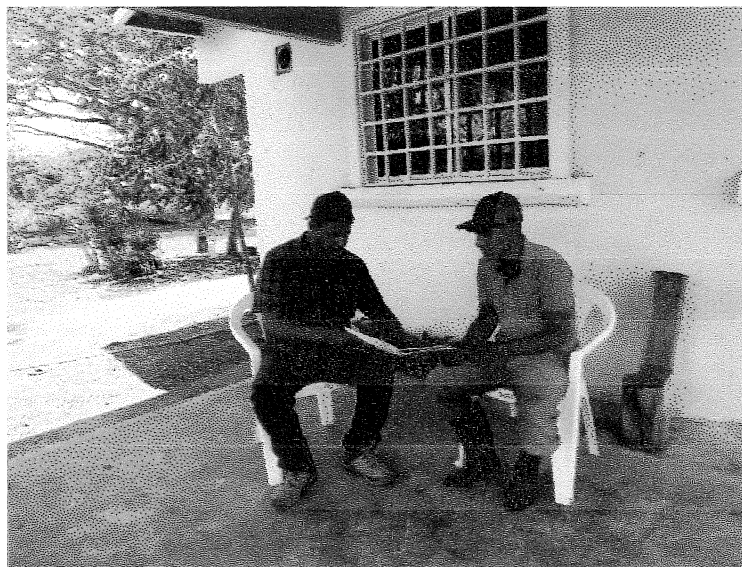



**ENTREGA DE VOLANTE INFORMATIVA Y POSTERIOR APLICACIÓN DE ENCUESTA**

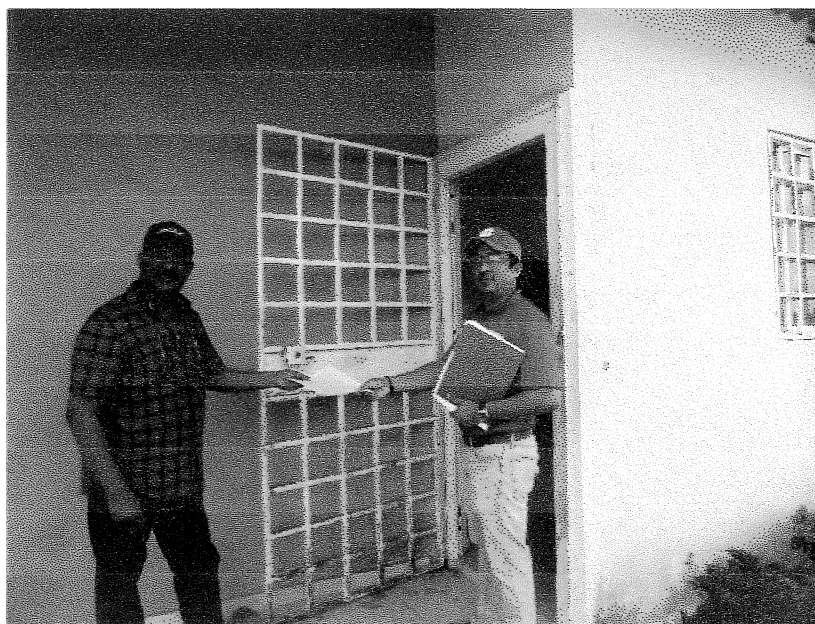





**ENTREGA DE VOLANTE INFORMATIVA SOBRE EL PROYECTO**





## PRESENTACIÓN DEL PROYECTO Y ENTREGA DE VOLANTE INFORMATIVA



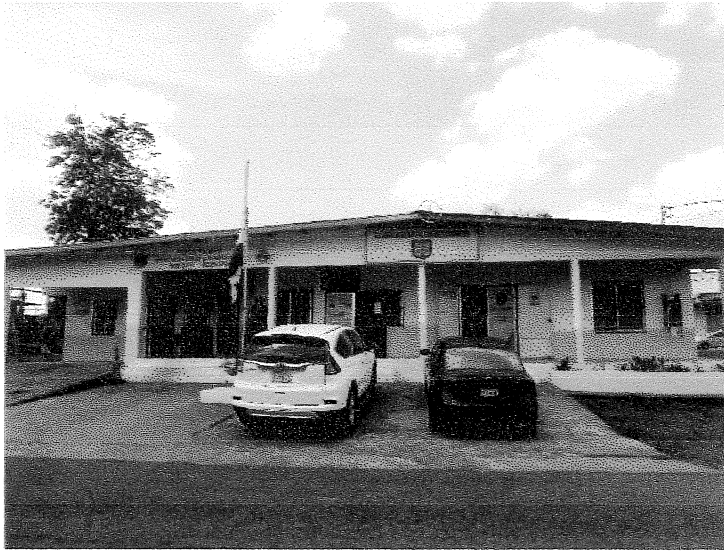

**VISITA A AUTORIDADES LOCALES  
JUNTA COMUNAL DE PLAYA LEONA**

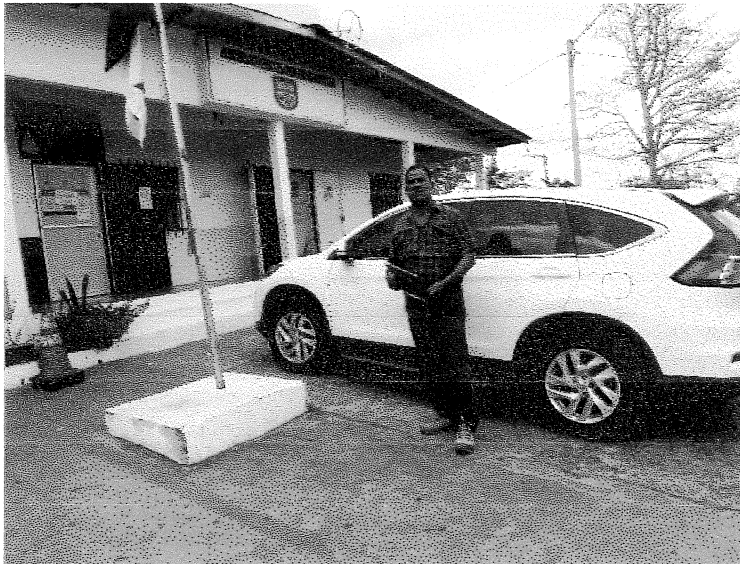





**ENTREGA DE VOLANTE INFORMATIVA / JUNTA COMUNAL**





**ENTREGA DE VOLANTE INFORMATIVA  
POLICIA NACIONAL / JUZGADO DE PAZ**

