

Panamá, 16 de septiembre de 2020  
DSH-548-2020

Ingeniero  
**SANTIAGO GUERRERO**  
Director Regional  
MIAMBIENTE-Panamá Norte  
En su despacho



Ingeniero Guerrero:

Dando respuesta al MEMORANDO DRPN-DIREC--124-2020, emitida por su Dirección Regional, donde solicita la elaboración de un mapa de verificación sobre una posible fuente hídrica expresamos lo siguiente:

Se verificó con los Shapefiles de la red hídrica 1:50,000, 1:25:000 y las hojas cartográficas 1:50,000 las fuentes hídricas más próximas al proyecto, con las coordenadas suministradas por el técnico evaluador y por medio de imágenes Satelitales con los históricos de Google Earth y los perfiles de elevación determinamos que no existe una fuente hídrica como tal cercana o colindante al proyecto con un cauce definido que se pueda considerar afluente del río Las Lajas.

Como muestra de consideración y respeto.

Atentamente,

  
**ING. JOSÉ VICTORIA**  
Director Nacional



Adjunto: Mapa de Verificación

JV/VG/fa

Evaluación  
  
23-9-20



República de Panamá  
Proyecto Zaita Park

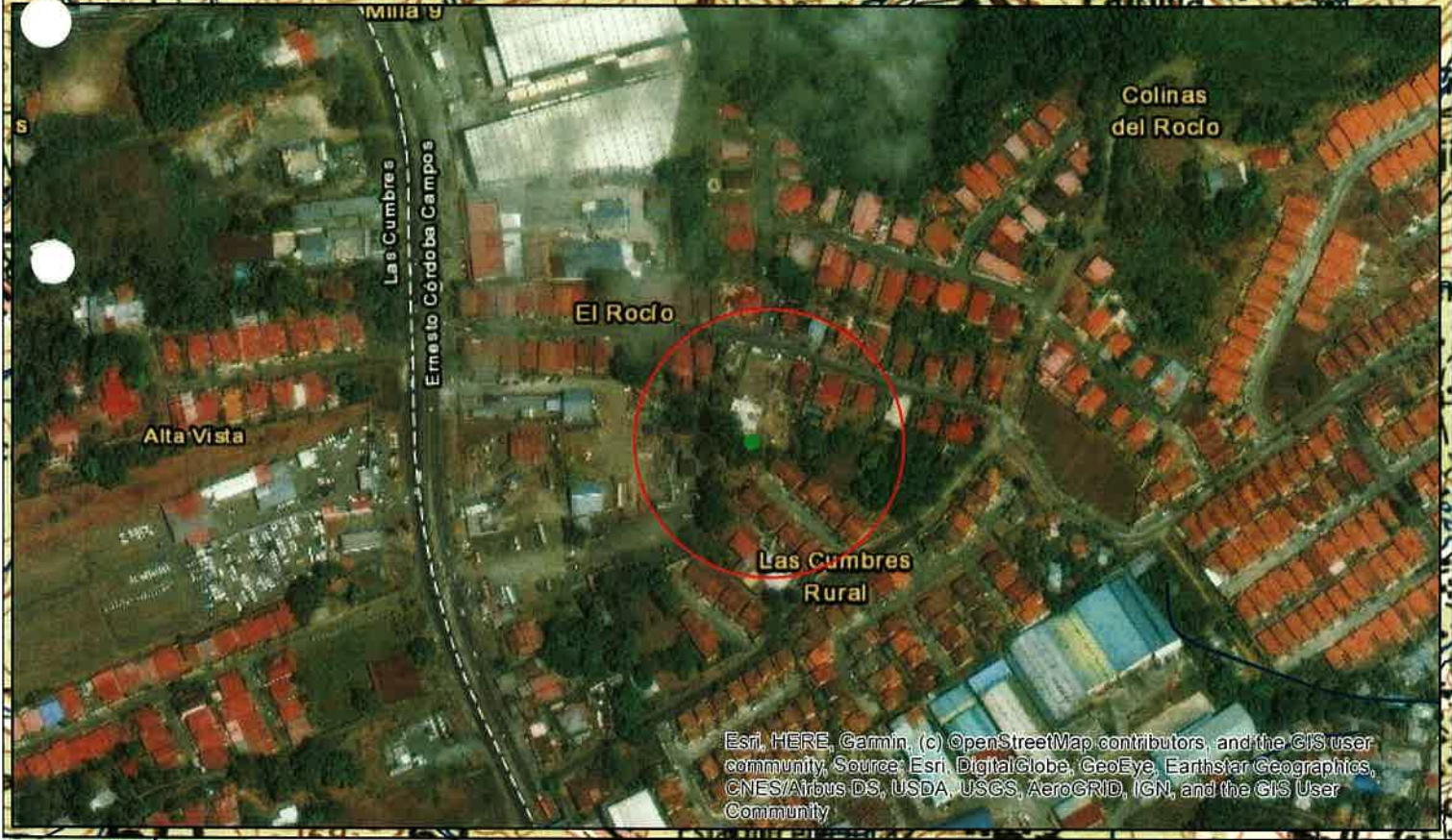
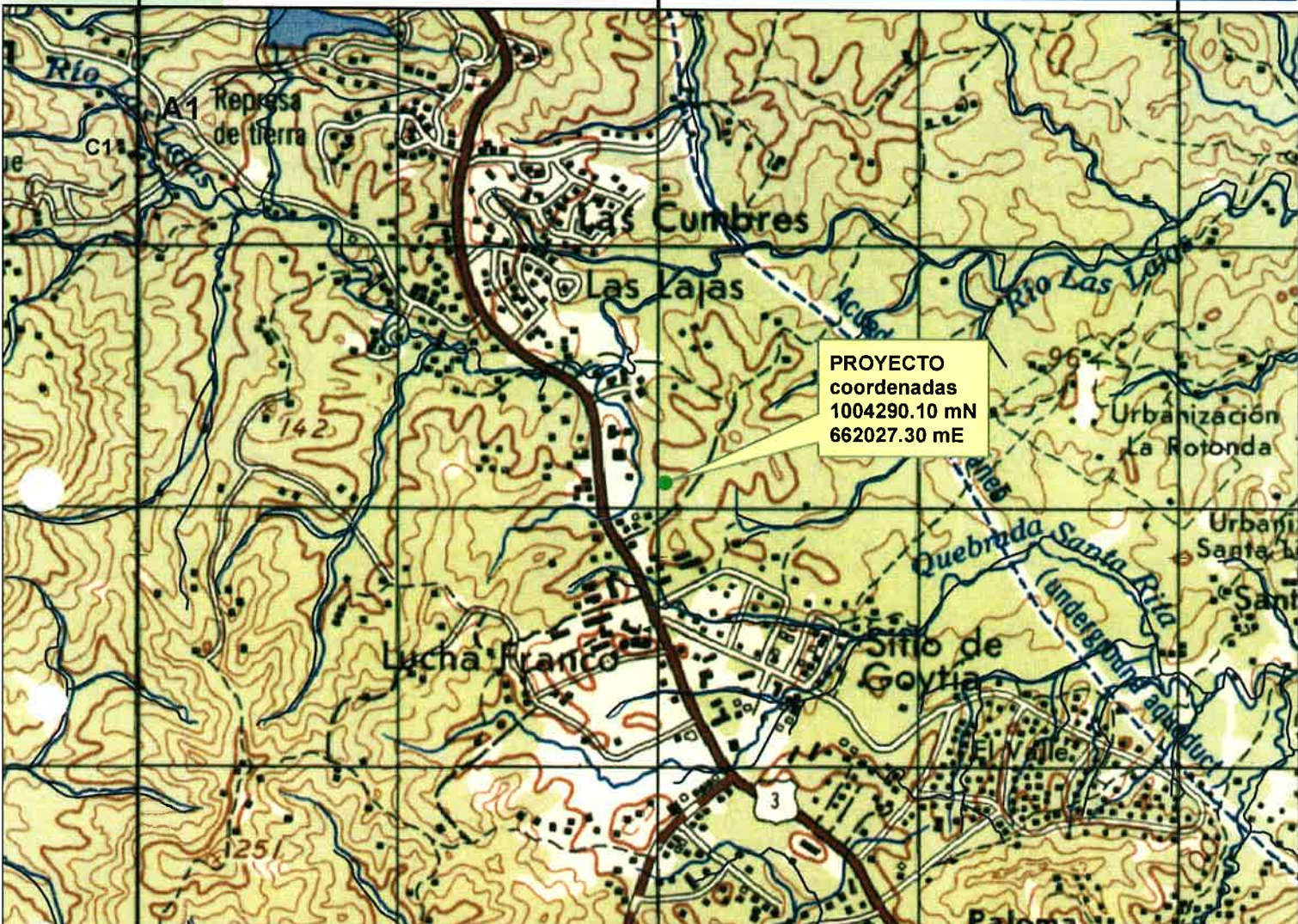

Esri, HERE, Garmin, (c) OpenStreetMap contributors, and the GIS user community, Source: Esri, DigitalGlobe, GeoEye, Earthstar Geographics, CNES/Airbus DS, USDA, USGS, AeroGRID, IGN, and the GIS User Community



- Legenda**
- Proyecto Zaita Park
  - hidrografía

Proyección Universal Transverse Mercator  
Elipsoide Clarke 1866  
Datum WGS84  
Zona Norte 17



