

MINISTERIO DE AMBIENTE
DIRECCION DE EVALUACION DE IMPACTO AMBIENTAL

Verificación de Coordenadas

Fecha de solicitud: **22 DE MARZO DEL 2021**

Proyecto: **“ESTACIÓN DE SERVICIOS”**

Categoría: **I**

Expediente:

Provincia: **PANAMÁ**

Distrito: **PANAMÁ**

Corregimiento: **ERNESTO CÓRDOBA CAMPOS**

Técnico Evaluador solicitante: **KARLA PAOLA GONZALEZ**

Dirección Regional de: **PANAMÁ NORTE**

Observaciones (*hallazgos o información que se debe aclarar*):

Coordenadas presentadas en UTM WGS 84

Las coordenadas se ubican fuera de área considerada como protegida.

El polígono tiene un área aproximada de 3608 m² y se ubican en la provincia de Panamá, distrito de Panamá y corregimiento de Ernesto córdoba campos.

Técnico encargado: **Amarilis Yudith Tugrí**

Fecha de respuesta: **24 DE MARZO DEL 2021**

Nota: *Se adjunta el mapa de ubicación del proyecto a este formulario*

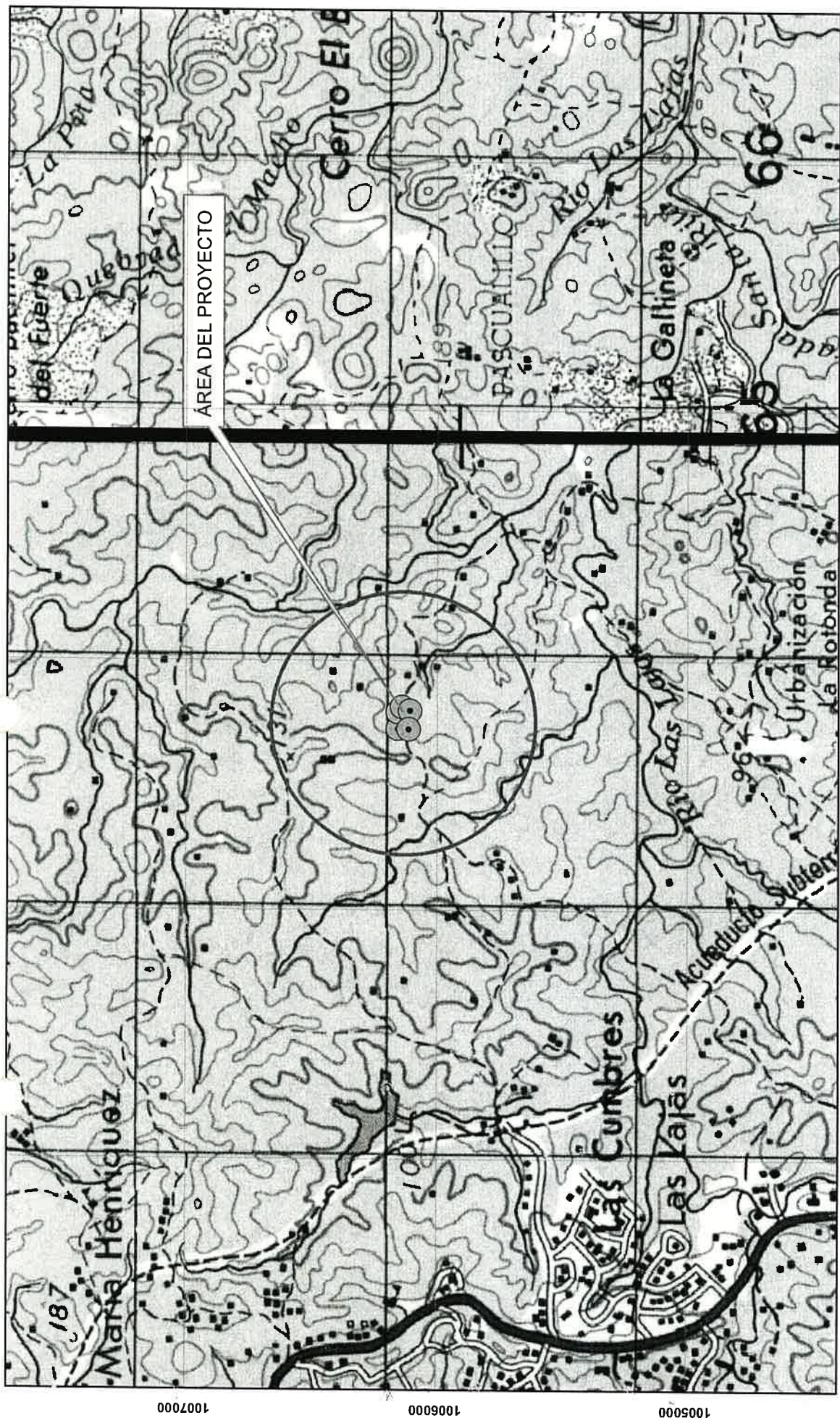

ESCALA 1:21,930

ESTE MAPA FUE HECHO SOBRE LA BASE
PROYECCION UNIVERSAL DE MERCATOR, ZONA 17,
DATO HORIZONTAL DATO NORTEAMERICANO, 1917
ELIPSOIDE CLARKE, 1866, (NORTE AMERICA)
BASE: MAPA TOPOGRAFICO ESCALA 1: 50,000

MINISTERIO DE AMBIENTE
DIRECCION NACIONAL DE EVALUACION DE IMPACTO AMBIENTAL



ESTACIÓN DE SERVICIOS

PROVINCIA DE PANAMÁ
DISTRITO DE PANAMÁ
CORREGIMIENTO DE ERNESTO CORDOBA CAMPOS

COORDENADAS UTMA WGS 84

SOLICITUD DEL 22 DE MARZO DEL 2021

AMARILIS Y. TUGRI