

Formato EIA-FA-00

CONTENIDOS MÍNIMOS DE LOS ESTUDIOS DE IMPACTO AMBIENTAL
CATEGORIA I

Artículo 26. DECRETO EJECUTIVO 123 DE 14 DE AGOSTO DE 2009.

PROYECTO: ESTUDIO, DISEÑO, CONSTRUCCIÓN, OPERACIÓN Y MANTENIMIENTO DE OBRAS PARA EL MEJORAMIENTO DEL SISTEMA DE ACUEDUCTO DE LAS COMUNIDADES DE DOS RÍOS ARRIBA, DOS RÍOS ABAJOY POTRERILLOS ABAJO Y LA ACEQUIA Y LA CONSTRUCCIÓN DE 151 UNIDADES SANITARIAS (INCLUYENDO 5 UNIDADES ESPECIALES), EN LOS CORREGIMIENTOS DE DOLEGA CABECERA Y POTERRILLOS ABAJO, DISTRITO DE DOLEGA, PROVINCIA DE CHIRIQUÍ

PROMOTOR: MINISTERIO DE LA PRESIDENCIA / COSTRUCTURA DEL PACIFICO ATLANTICO COPASA

Nº DE EXPEDIENTE: DRCH-IF-014-2020

FECHA DE ENTRADA: 28 DE ENERO DE 2020

REALIZADO POR (CONSULTORES): MARICEL SANTAMARIA/ DIEGO ESPINOSA

	TEMA	SI	NO	OBSERVACIÓN
1.0	ÍNDICE	*		
2.0	RESUMEN EJECUTIVO	*		
2.1	Datos generales del promotor, que incluya: a) Persona a contactar; b) Números de teléfonos; c) Correo electrónico; e) Página web; f) Nombre y registro del consultor	*		
3	INTRODUCCIÓN	*		
3.1	Indicar el alcance, objetivos y metodología del estudio presentado	*		
3.2	Categorización: Justificar la categoría del EsIA en función de los criterios de protección ambiental	*		
4	INFORMACIÓN GENERAL	*		
4.1	Información sobre el Promotor (persona natural o jurídica), tipo de empresa, ubicación, certificado de existencia y representación legal de la empresa y certificado de registro de la propiedad, contrato y otros	*		
4.2	Paz y salvo emitido por la ANAM y copia del recibo de pago, por los trámites de evaluación	*		
5	DESCRIPCIÓN DEL PROYECTO, OBRA O ACTIVIDAD	*		
5.1	Objetivo del proyecto, obra o actividad y su justificación	*		
5.2	Ubicación geográfica incluyendo mapa en escala 1:50, 000 y coordenadas UTM o geográficas del polígono del proyecto	*		
5.3	Legislación y normas técnicas e instrumentos de gestión ambiental aplicables y su relación con el proyecto, obra o actividad	*		
5.4	Descripción de las fases del proyecto, obra o actividad	*		
5.4.1	Planificación	*		
5.4.2	Construcción	*		
5.4.3	Operación	*		
5.4.4	Abandono	*		
5.5	Infraestructura a desarrollar y equipo a utilizar	*		
5.6	Necesidades de insumos durante la construcción/ejecución y operación	*		
5.6.1	Necesidades de servicios básicos (agua, energía, aguas servidas, vías de acceso, transporte público, otros)	*		
5.6.2	Mano de obra (durante la construcción y operación) empleos directos e indirectos generados	*		

5.7	Manejo y disposición de desechos en todas las fases	*		
5.7.1	Sólidos	*		
5.7.2	Líquidos	*		
5.7.3	Gaseosos	*		
5.8	Concordancia con el plan de uso de suelo	*		
5.9	Monto global de la inversión	*		
6	DESCRIPCIÓN DEL AMBIENTE FÍSICO	*		
6.3	Caracterización del suelo	*		
6.3.1	La descripción de uso de suelo	*		
6.3.2	Deslinde de la propiedad	*		
6.4	Topografía	*		
6.6	Hidrología	*		
6.6.1	Calidad de aguas superficiales	*		
6.7	Calidad de aire	*		
6.7.1	Ruido	*		
6.7.2	Olores	*		
7	DESCRIPCIÓN DEL AMBIENTE BIOLÓGICO	*		
7.1	Característica de la Flora	*		
7.1.1	Caracterización vegetal, inventario forestal (aplicar técnicas forestales reconocidas por ANAM)	*		
7.2	Característica de la fauna	*		
8	DESCRIPCIÓN DEL AMBIENTE SOCIOECONÓMICO	*		
8.1	Uso actual de la tierra en sitios colindantes	*		
8.3	Percepción local sobre el proyecto, obra o actividad (a través del plan de participación ciudadana). Reunión informativa y sus evidencias	*		
8.4	Sitios históricos, arqueológicos y culturales declarados	*		
8.5	Descripción del paisaje	*		
9.0	IDENTIFICACIÓN DE IMPACTOS AMBIENTALES Y SOCIALES ESPECÍFICOS	*		
9.2	Identificación de los impactos ambientales específicos, su carácter, grado de perturbación, importancia ambiental, riesgo de ocurrencia, extensión del área, duración y reversibilidad entre otros	*		
9.4	Análisis de los impactos sociales y económicos a la comunidad producidos por el proyecto	*		
10.0	PLAN DE MANEJO AMBIENTAL (PMA)	*		
10.1	Descripción de las medidas de mitigación específicas	*		
10.2	Ente responsable de la ejecución de las medidas	*		
10.3	Monitoreo	*		
10.4	Cronograma de ejecución	*		
10.7	Plan de rescate y reubicación de fauna y flora	*		
10.11	Costos de la gestión ambiental	*		
12	LISTA DE PROFESIONALES QUE PARTICIPARON EN LA ELABORACIÓN DEL ESTUDIO DE IMPACTO AMBIENTAL, FIRMA (S) Y RESPONSABILIDADES	*		
12.1	Firmas debidamente notariadas	*		
12.2	Número de registro de consultor (es)	*		
13	CONCLUSIONES Y RECOMENDACIONES	*		
14	BIBLIOGRAFÍA	*		
15	ANEXOS	*		

SEGÚN TIPO DE PROYECTO, OBRA O ACTIVIDAD	SI	NO	OBSERVACIÓN
PROYECTOS HIDROELECTRICOS Certificación de conducencia remitida por la ASEP (copia autenticada).		*	
PROYECTOS EN ÁREAS PROTEGIDAS Viabilidad por parte de Áreas protegidas (copia simple).		*	
PROYECTOS FORESTALES Documento con el Plan de reforestación.		*	
PROYECTOS EN ÁREA DEL CORREDOR BIOLÓGICO Análisis de compatibilidad.		*	

REVISADO POR (MINISTERIO DE AMBIENTE): LESLY RAMIREZ

[illegible][illegible]

FORMATO EIA-FA-007**INFORME DE REVISIÓN DE CONTENIDOS MÍNIMOS DEL
ESTUDIO DE IMPACTO AMBIENTAL**

FECHA: 30 DE ENERO DE 2020

PROYECTO: ESTUDIO, DISEÑO, CONSTRUCCIÓN, OPERACIÓN Y MANTENIMIENTO DE OBRAS PARA EL MEJORAMIENTO DEL SISTEMA DE ACUEDUCTO DE LAS COMUNIDADES DE DOS RÍOS ARRIBA, DOS RÍOS ABAJOY POTRERILLOS ABAJO Y LA ACEQUIA Y LA CONSTRUCCIÓN DE 151 UNIDADES SANITARIAS (INCLUYENDO 5 UNIDADES ESPECIALES), EN LOS CORREGIMIENTOS DE DOLEGA CABECERA Y POTERRILLOS ABAJO, DISTRITO DE DOLEGA, PROVINCIA DE CHIRIQUÍ.

PROMOTOR: CONSTRUCTURA DEL PACIFICO ATLÁNTICO, S.A.

REPRE. LEGAL: NANCY SILVA MENDOZA

CONSULTORES: MARICEL SANTAMARIA/ DIEGO ESPINOSA.

LOCALIZACIÓN: PROVINCIA DE CHIRIQUÍ, DISTRITO DE DOLEGA, CORREGIMIENTO DE POTRERILLOS ABAJO Y DOLEGA.

BREVE DESCRIPCIÓN DEL PROYECTO:

El proyecto contempla todas las obras civiles, suministros e instalaciones de estructuras hidráulicas, componentes eléctricos y mecánicos requeridos para la reconstrucción del sistema de agua potable, incluyendo mejoras al sistema existente en dichas comunidades y la construcción de las unidades sanitarias y demás componentes sanitarios.

FUNDAMENTO DE DERECHO: Texto Único de la Ley No.41 de 1998; Ley No.38 de 2000; Decreto Ejecutivo N° 123 de 2009, modificado por el Decreto Ejecutivo No.155 de 05 de agosto de 2011, Decreto Ejecutivo No. 36 de 3 de junio de 2019 y demás normas complementarias y concordantes.

VERIFICACION DE CONTENIDO: Que conforme a lo establecido en el artículo 41 del Decreto Ejecutivo 123 del 14 de agosto de 2009, modificado por el artículo 7 del Decreto Ejecutivo No.155 de 5 de agosto de 2011 se inició el procedimiento administrativo para la evaluación de Estudios de Impacto Ambiental (EsIA), Fase de admisión.

Que luego de revisado el registro de consultores ambientales, se evidenció que los consultores se encuentran registrados y habilitados ante el MINISTERIO DE AMBIENTE (MIAMBIENTE), para realizar Estudios de Impacto Ambiental.

Que luego de revisado el Estudio de Impacto Ambiental (EsIA), Categoría I, del proyecto denominado **“ESTUDIO, DISEÑO, CONSTRUCCIÓN, OPERACIÓN Y MANTENIMIENTO DE OBRAS PARA EL MEJORAMIENTO DEL SISTEMA DE ACUEDUCTO DE LAS COMUNIDADES DE DOS RÍOS ARRIBA, DOS RÍOS ABAJOY POTRERILLOS ABAJO Y LA ACEQUIA Y LA CONSTRUCCIÓN DE 151 UNIDADES SANITARIAS (INCLUYENDO 5 UNIDADES ESPECIALES), EN LOS CORREGIMIENTOS DE DOLEGA CABECERA Y POTERRILLOS ABAJO, DISTRITO DE DOLEGA, PROVINCIA DE CHIRIQUÍ.”** se evidenció que el mismo cumple con los contenidos mínimos establecidos en el Decreto Ejecutivo No. 123 de 2009 y con el Decreto Ejecutivo No. 36 de 3 de junio de 2019.

RECOMENDACIONES: Por lo antes expuesto, se recomienda **ADMITIR** el Estudio de Impacto Ambiental Categoría I del proyecto denominado **“ESTUDIO, DISEÑO, CONSTRUCCIÓN, OPERACIÓN Y MANTENIMIENTO DE OBRAS PARA EL MEJORAMIENTO DEL SISTEMA DE ACUEDUCTO DE LAS COMUNIDADES DE DOS RÍOS ARRIBA, DOS RÍOS ABAJOY POTRERILLOS ABAJO Y LA ACEQUIA Y LA CONSTRUCCIÓN DE 151 UNIDADES SANITARIAS (INCLUYENDO 5 UNIDADES ESPECIALES), EN LOS CORREGIMIENTOS DE DOLEGA CABECERA Y POTERRILLOS ABAJO, DISTRITO DE DOLEGA, PROVINCIA DE CHIRIQUÍ.”**, promovido por **CONSTRUCTURA DEL PACIFICO ATLÁNTICO, S.A.**

LESLY RAMIREZ
Técnica Evaluador

 **MI AMBIENTE**
DIRECCIÓN REGIONAL DE CHIRIQUÍ
ÁREA DE EVALUACIÓN
DE IMPACTO AMBIENTAL

 **CONSEJO TÉCNICO NACIONAL**
ALAINS ROJAS
NOTARIO PÚBLICO
DELEGADO NACIONAL
INDEBAC 822415 VIG 20

ALAINS ROJAS
Jefe. Ad.H.O.C. de la Sección de
Evaluación de Estudios Impacto
Ambiental

 **MI AMBIENTE**
DIRECCIÓN REGIONAL DE
CHIRIQUÍ

LIC. KRISLLY QUINTERO
Directora Regional
Ministerio de Ambiente

REPÚBLICA DE PANAMÁ
MINISTERIO DE AMBIENTE
PROVEIDO DRCH-ADM-013-2020

LA SUSCRITA DIRECTORA REGIONAL DEL MINISTERIO DE AMBIENTE (MIAMBIENTE), EN USO DE SUS FACULTADES LEGALES, Y

CONSIDERANDO:

Que la empresa promotora **CONSTRUCTORA DEL PACIFICO ATLÁNTICO, S.A.**, a través de su Representante Legal, el señor **NANCY SILVA MENDOZA**, varón, mayor de edad, con cédula de identidad personal **Nº8-799-550**, presentó el 28 de enero de 2020, la solicitud de evaluación del Estudio de Impacto Ambiental Categoría I, titulado **"ESTUDIO, DISEÑO, CONSTRUCCIÓN, OPERACIÓN Y MANTENIMIENTO DE OBRAS PARA EL MEJORAMIENTO DEL SISTEMA DE ACUEDUCTO DE LAS COMUNIDADES DE DOS RÍOS ARRIBA, DOS RÍOS ABAJOY POTRERILLOS ABAJO Y LA ACEQUIA Y LA CONSTRUCCIÓN DE 151 UNIDADES SANITARIAS (INCLUYENDO 5 UNIDADES ESPECIALES), EN LOS CORREGIMIENTOS DE DOLEGA CABECERA Y POTERRILLOS ABAJO, DISTRITO DE DOLEGA, PROVINCIA DE CHIRIQUÍ"**, a desarrollarse en el corregimiento de Potrerillos abajo y Dolega, distrito de Dolega, provincia de Chiriquí, elaborado bajo la responsabilidad de los consultores **Maricel Santamaría/ Diego Espinosa**, debidamente inscritas en el Registro de Consultores Ambientales, para elaborar Estudios de Impacto Ambiental que lleva el Ministerio de Ambiente (MIAMBIENTE), mediante las Resoluciones **IRC 002-2006** e **IAR 112-2000**, respectivamente.

Que conforme a lo establecido en el artículo 41 del Decreto Ejecutivo 123 del 14 de agosto de 2009, se procedió a verificar que el Estudio de Impacto Ambiental, cumpliera con los contenidos mínimos establecidos en el artículo 26 del citado reglamento.

Que luego de revisado el documento se detectó que el mismo cumple con los contenidos mínimos establecidos en el artículo 26 del Decreto Ejecutivo 123 de 14 de agosto de 2009.

Que el Informe de Revisión de los Contenidos Mínimos de la Dirección de Evaluación de Impacto Ambiental con fecha del **30 de enero de 2020**, recomienda admitir la solicitud de evaluación del Estudio de Impacto Ambiental, Categoría I, del proyecto **"ESTUDIO, DISEÑO, CONSTRUCCIÓN, OPERACIÓN Y MANTENIMIENTO DE OBRAS PARA EL MEJORAMIENTO DEL SISTEMA DE ACUEDUCTO DE LAS COMUNIDADES DE DOS RÍOS ARRIBA, DOS RÍOS ABAJOY POTRERILLOS ABAJO Y LA ACEQUIA Y LA CONSTRUCCIÓN DE 151 UNIDADES SANITARIAS (INCLUYENDO 5 UNIDADES ESPECIALES), EN LOS CORREGIMIENTOS DE DOLEGA CABECERA Y POTERRILLOS ABAJO, DISTRITO DE DOLEGA, PROVINCIA DE CHIRIQUÍ"**, por considerar que el mismo, cumple con los contenidos mínimos.

RESUELVE:

ARTÍCULO 1: ADMITIR la solicitud de evaluación del Estudio de Impacto Ambiental, Categoría I, denominado **"ESTUDIO, DISEÑO, CONSTRUCCIÓN, OPERACIÓN Y MANTENIMIENTO DE OBRAS PARA EL MEJORAMIENTO DEL SISTEMA DE ACUEDUCTO DE LAS COMUNIDADES DE DOS RÍOS ARRIBA, DOS RÍOS ABAJOY POTRERILLOS ABAJO Y LA ACEQUIA Y LA CONSTRUCCIÓN DE 151 UNIDADES SANITARIAS (INCLUYENDO 5 UNIDADES ESPECIALES), EN LOS CORREGIMIENTOS DE DOLEGA CABECERA Y POTERRILLOS ABAJO, DISTRITO DE DOLEGA, PROVINCIA DE CHIRIQUÍ"**.

ARTÍCULO 2: ORDENAR el inicio de la fase de Evaluación y Análisis del Estudio de Impacto Ambiental correspondiente.

FUNDAMENTO DE DERECHO: Texto Único de la Ley No.41 de 1998; Ley No. 8 de 25 de marzo de 2015; Ley No.38 de 2000; Decreto Ejecutivo N° 123 de 2009, modificado por el Decreto Ejecutivo No.155 de 05 de agosto de 2011, Decreto Ejecutivo No. 36 del 03 de junio de 2019 y demás normas complementarias y concordantes.

Dada en la ciudad de David, a los Treinta (30) días, del mes de enero del año dos mil veinte (2020).

CÚMPLASE,

LIC KRISLLY QUINTERO
Directora Regional
Ministerio de Ambiente – Chiriquí



MINISTERIO DE AMBIENTE
DIRECCION DE EVALUACION DE IMPACTO AMBIENTAL

Verificación de Coordenadas

Fecha de solicitud: 17 DE FEBRERO 2020

Proyecto: "ESTUDIO, DISEÑO, CONSTRUCCIÓN, OPERACIÓN Y MANTENIMIENTO DE OBRAS PARA EL MEJORAMIENTO DEL SISTEMA DE ACUEDUCTO DE LAS COMUNIDADES DE DOS RÍOS ARRIBA, DOS RÍOS ABAJO Y POTRERILLOS ABAJO Y LA ACEQUIA Y LA CONSTRUCCIÓN DE 151 UNIDADES SANITARIAS (INCLUYENDO 5 UNIDADES ESPECIALES), EN LOS CORREGIMIENTOS DE DOLEGA CABECERA Y POTRERILLOS ABAJO, DISTRITO DE DOLEGA, PROVINCIA DE CHIRIQUÍ"

Categoría: I

Expediente: DRCH-IF-014-2020

Provincia: CHIRIQUÍ

Distrito: DOLEGA

Corregimiento: POTRERILLOS ABAJO

Técnico Evaluador solicitante: LESLY RAMIREZ VEGA
Dirección Regional de: CHIRIQUÍ

Observaciones (hallazgos o información que se debe aclarar):

Coordenadas presentadas en UTM WGS 84

Las coordenadas se ubican fuera de área considerada como protegida.

La línea según su enumeración tiene una distancia aproximada de 23 km + 408 m y se ubica en la provincia de Chiriquí, distrito de dolega y corregimiento de potrerillos abajo.

Técnico encargado: Amarilis Yudith Tugrí

Fecha de respuesta: 17 DE FEBRERO DEL 2020

Nota: *Se adjunta el mapa de ubicación del proyecto a este formulario*

ESTE MAPA FUE HECHO SOBRE LA BASE
PROYECCION UNIVERSAL DE MERCATOR, ZONA 17
DATO HORIZONTAL, DATO NORTEAMERICANO, 1911
ELIPSOIDE CLARKE 1866, (NORTE AMERICA)
BASE: MAPA TOPOGRAFICO ESCALA 1: 50,000

ESCALA 1:47,975

**MINISTERIO DE AMBIENTE
DIRECCION NACIONAL DE EVALUACION DE IMPACTO AMBIENTAL**

ESTUDIO, DISEÑO, CONSTRUCCIÓN, OPERACIÓN Y MANTENIMIENTO DE OBRAS PARA EL MEJORAMIENTO DEL SISTEMA DE ACUEDUCTO DE LAS COMUNIDADES DE DOS RIOS ARIÑA, DOS RIOS ABAJO Y POTRERILLOS ABAJO Y LA ACERQUIA Y LA CONSTRUCCIÓN DE 151 UNIDADES SANITARIAS (INCLUYENDO 5 UNIDADES ESPECIALES, EN LOS CORREAJIMIENTOS DE DOLEGA CABECERA Y POTRERILLOS ABAJO, DISTRITO DE DOLEGA, PROVINCIA DE CACHIBÚ)

PROVINCIA DE CHIRIQUI
DISTRITO DE DOLEGA

COORDENADAS UTM WGS 84

AMARILIS Y TUGRI



MINISTERIO DE AMBIENTE

Dirección Regional de Chiriquí
David, Chiriquí, Rep. De Panamá

Acta de Inspección

Siendo las 10:00 am del día 14/03/2020, se dio inicio a la diligencia de inspección de Evaluación del Estudio de Impacto Ambiental del proyecto mejoramiento Construcción del Sistema de Acueducto de las Comunidades de Los Pinos Arriba y Los Pinos Abajo, Betunilla, Abajo y La Aguila categoría I, cuyo promotor es Ministerio de la Presidencia (CONADES) Contraloría con Copasa a desarrollarse en Volgán, corregimiento de Volgán, distrito de Volgán, provincia de CHIRIQUI; con el fin de verificar la información presentada en el documento. Las observaciones de los resultados de la inspección serán enviadas formalmente al Representante Legal del proyecto.

Firman como constancia la presente acta, a las 11:30 am.

Nombre	Cargo	Firma
<u>Lizly Ramirez</u>	<u>Evaluadora</u>	<u>[Firma]</u>
<u>Seferino Miranda</u>	<u>H.R.</u>	<u>[Firma]</u>
<u>Rafael Montenegro</u>	<u>Copasa</u>	<u>[Firma]</u>
<u>JAVIER CABALLERO</u>	<u>ARQ. COPASA</u>	<u>[Firma]</u>

**MINISTERIO DE AMBIENTE
DIRECCIÓN REGIONAL DE CHIRIQUÍ
SECCIÓN DE EVALUACIÓN DE IMPACTO AMBIENTAL
INFORME TÉCNICO DE INSPECCIÓN**

**AL SITIO DONDE SE DESARROLLARA EL EsIA CAT. I:
"ESTUDIO, DISEÑO, CONSTRUCCIÓN, OPERACIÓN Y MANTENIMIENTO DE
OBRAS PARA EL MEJORAMIENTO DEL SISTEMA DE ACUEDUCTO DE LAS
COMUNIDADES DE DOS RÍOS ARRIBA, DOS RÍOS ABAJO Y POTRERILLOS
ABAJO Y LA ACEQUIA Y LA CONSTRUCCIÓN DE 151 UNIDADES SANITARIAS
(INCLUYENDO 5 UNIDADES ESPECIALES), EN LOS CORREGIMIENTOS DE
DOLEGA CABECERA Y POTRERILLOS ABAJO, DISTRITO DE DOLEGA,
PROVINCIA DE CHIRIQUÍ"**

I. DATOS GENERALES

PROYECTO:	ESTUDIO, DISEÑO, CONSTRUCCIÓN, OPERACIÓN Y MANTENIMIENTO DE OBRAS PARA EL MEJORAMIENTO DEL SISTEMA DE ACUEDUCTO DE LAS COMUNIDADES DE DOS RÍOS ARRIBA, DOS RÍOS ABAJO Y POTRERILLOS ABAJO Y LA ACEQUIA Y LA CONSTRUCCIÓN DE 151 UNIDADES SANITARIAS (INCLUYENDO 5 UNIDADES ESPECIALES), EN LOS CORREGIMIENTOS DE DOLEGA CABECERA Y POTRERILLOS ABAJO, DISTRITO DE DOLEGA, PROVINCIA DE CHIRIQUÍ
PROMOTOR:	CONSTRUCTORA DEL PACIFICO ATLÁNTICO, S.A.
CATEGORÍA:	I
CONSULTORES:	MARICEL SANTAMARÍA DIEGO ESPINOSA
LOCALIZACIÓN DEL PROYECTO:	CORREGIMIENTO DE DOLEGA, DISTRITO DE DOLEGA Y PROVINCIA DE CHIRIQUÍ
FECHA DE INSPECCIÓN:	10 DE MARZO DE 2020
FECHA DE INFORME:	16 DE MARZO DE 2020
PARTICIPANTES:	LESLY RAMIREZ: TÉCNICA EVALUADORA- DRCH ALAINS ROJAS: TÉCNICO EVALUADOR- DRCH

II. OBJETIVO DE LA INSPECCIÓN TECNICA

- Conocer la situación ambiental del área de influencia, donde se pretende desarrollar el proyecto categoría I, denominado: **Estudio, diseño, construcción, operación y mantenimiento de obras para el mejoramiento del sistema de acueducto de las comunidades de Dos Ríos Arriba, Dos ríos abajo y Potrerillos abajo y la acequia y la construcción de 151 unidades sanitarias (incluyendo 5 unidades especiales), en los corregimientos de dolega Cabecera y Potrerillos ABAJO, Distrito de Dolega, Provincia de Chiriquí.**
- Verificar la ubicación del proyecto y si la línea base descrita en el Estudio de Impacto Ambiental (EsIA) concuerda con lo observado en campo.
- Precisar las características del entorno, las condiciones topográficas, la vista, la orientación y cualquiera otra determinante que pueda dar una mejor idea de las condiciones del área del proyecto.

III. BREVE DESCRIPCIÓN DEL PROYECTO

El Proyecto estudio, diseño, construcción, operación y mantenimiento de obras para el mejoramiento del sistema de acueducto de las comunidades de

Dos Ríos Arriba, Dos Ríos Abajo y Potrerillos Abajo y la La Acequia y la construcción de 151 unidades sanitarias (incluyendo 5 unidades especiales), en los corregimientos de Dolega Cabecera y Potrerillos Abajo, distrito de Dolega, provincia de Chiriquí, el proyecto contempla todas las obras civiles, suministros e instalaciones de estructuras hidráulicas, componentes eléctricos y mecánicos requeridos para la reconstrucción del sistema de agua potable, incluyendo mejoras al sistema existente en dichas comunidades y la construcción de las unidades sanitarias y demás componentes sanitarios.

INFORME TECNICO DE INSPECCIÓN

PROYECTO: Estudio, diseño, construcción, operación y mantenimiento de obras para el mejoramiento del sistema de acueducto de las comunidades de Dos Ríos Arriba, Dos ríos abajo y Potrerillos abajo y la Acequia y la construcción de 151 unidades sanitarias (incluyendo 5 unidades especiales), en los corregimientos de Dolega Cabecera y Potrerillos ABAJO, Distrito de Dolega, Provincia de Chiriquí.

PROMOTOR: CONSTRUCTORA DEL PACIFICO ATLÁNTICO, S.A.

KQ/AR/lr

IV. METODOLOGÍA DE LA INSPECCIÓN TÉCNICA

Para el desarrollo se convocó a los representantes por parte de la empresa promotora y a los consultores ambientales.

Para esta inspección ocular, se realizó un recorrido por el área de influencia directa del proyecto y además, se utilizó una cámara digital y GPS, con el objetivo de evidenciar la situación ambiental del área del proyecto.

V. RESULTADOS DE LA INSPECCIÓN TÉCNICA

• Descripción del recorrido durante la inspección

El día diez (10) de marzo de 2020, alrededor de las 10:00 am, el personal técnico Sección de Evaluación de Impacto Ambiental de la Regional de Chiriquí, inició el recorrido por el área contemplada para el desarrollo del proyecto en evaluación.

A continuación, se presentan los puntos georreferenciados en campo del día de la inspección.

Cuadro 1. Coordenadas

COORDENADAS GEOGRAFICAS TOMADAS EN CAMPO-DATUM WGS 84		
PUNTO	ESTE	NORTE
Tubería 1	334012.99	959513.72
2	334046.20	959424.12
Camino de acceso 3	334549.38	958906.54
4	334801.47	958924.12
5	335086.65	958991.12
6	335389.62	958994.13
7	335445.21	958968.80
Primer Tanque	336200.24	958712.14
9	336204.65	958714.66
10	336210.02	958708.34
11	336203.63	958707.81
Segundo Tanque	335479.30	957394.49
13	335484.53	957382.41
14	335474.18	957381.13
15	335469.60	957391.87

• Identificación de los componentes ambientales observados:

-Suelo: la topografía del terreno donde se realizara el trabajo es plana.

-Agua: no se observó durante la inspección ninguna fuente de agua natural superficial (ni río, ni quebrada).

-Fauna: no se observó ningún animal dentro del polígono del terreno.

-Flora: el terreno presenta una escasa vegetación ciertos árboles dispersos.

• Hallazgos y Observaciones durante la inspección

Una vez que nos encontramos en las diferentes áreas de desarrollo del proyecto, se procedió a tomar los datos y a georreferenciar los puntos de los polígonos y tomar las evidencias fotográficas necesarias para el debido proceso.

-**Observación 1:** En la Junta Comunal de Potrerillos Abajo se dio el encuentro con el personal del Ministerio de la Presidencia (CONADES) como unos de los promotores, pero por parte de la empresa responsable del proyecto la Constructora Pacífico Atlántico, S.A. (COPASA) no se presentó ningún personal encargado y solo asistió a la inspección el Honorable Representante José Barris en donde nos indicó la ubicación de una parte del proyecto ubicado en Potrerillos Abajo.

- **Observación 2:** Al momento de realizar la inspección se observó que se ha iniciado la fase de construcción del mismo

INFORME TECNICO DE INSPECCIÓN

PROYECTO: Estudio, diseño, construcción, operación y mantenimiento de obras para el mejoramiento del sistema de acueducto de las comunidades de Dos Ríos Arriba, Dos ríos abajo y Potrerillos abajo y la Acequia y la construcción de 151 unidades sanitarias (incluyendo 5 unidades especiales), en los corregimientos de Dolega Cabecera y Potrerillos ABAJO, Distrito de Dolega, Provincia de Chiriquí.

PROMOTOR: CONSTRUCTORA DEL PACIFICO ATLÁNTICO, S.A.

KQ/AR/lr

-Observación 3: Dentro de la propiedad privada de la empresa de Cítricos, S.A., se localizara la ampliación y la mejora del diámetro de la tubería existente la cual pasaría de 4 a 6 pulgadas, además cabe destacar que la distancia que mantiene la tubería dentro de los terrenos de Cítricos S.A. a la servidumbre pública sería de una longitud más o menos de 130 m.

-Observación 4: Se nos indicó que el lineamiento de la tubería se ubicarían por la servidumbre pública y una parte de las tuberías pasarán por una quebrada.

-Observación 5: Durante la inspección se nos informó que las unidades sanitarias ya se encuentran construidas.

-Observación 6: al momento de la inspección observamos que unos de los tanques de reserva de agua ya se encuentra construido.

-Observación 6: En cuanto a la vegetación existente, en el área donde se realizara la mejora de la tubería que se ubica dentro de la finca Citricos, S.A., en Potrerillos Abajo presenta árboles frutales tales como naranjas (*Citrus × sinensis*) y mandarinas (*Citrus reticulata*); mientras tanto en los lugares donde se ubican los tanques de reserva de agua alrededor presentan cercas vivas.

-Observación 7: Al realizar la inspección se pudo observar el área de captación del agua de un brazo del río David.

VI. CONCLUSIÓN

- El proyecto ha iniciado su fase de construcción, sin contar con la debida aprobación del EsIA respectivo.
- Se verificaron los principales puntos de afectación, principalmente las áreas de influencia directa.
- A manera de concluir este informe, se hace referencia que la inspección realizada no fue completada en su totalidad, ya que no asistió ningún personal de la empresa encargada la Constructora Pacífico Atlántico, S.A. (COPASA), y a consecuencia de eso solo se dio el recorrido de una parte del proyecto localizado en Potrerillos Abajo y dejando a Dos Ríos Arriba, y Dos Ríos Abajo sin ser inspeccionar.
- De acuerdo con lo descrito dentro de las actividades a desarrollar el documento contempla y concuerda con lo observado en campo.

VII. RECOMENDACIÓN:

- Como consecuencia a las observaciones realizadas en campo, se debe continuar con el proceso de evaluación y la verificación de categoría para la cual fue presentado el Estudio de Impacto Ambiental.
- Remitir a la Sección de Asesoría Legal el presente EsIA, para su consideración técnica.

INFORME ELABORADO POR:

LESLY RAMÍREZ
 Técnica Evaluadora

REVISADO POR

LICDA. KRISLLY QUINTERO
 Directora Regional
 Ministerio de Ambiente - Chiriquí

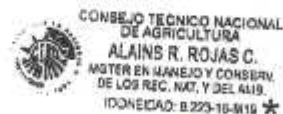

ALAINS ROJAS
 Jefe. Ad.H.O.C. de la Sección de
 Evaluación de Estudios Impacto
 Ambiental

INFORME TECNICO DE INSPECCIÓN

PROYECTO: Estudio, diseño, construcción, operación y mantenimiento de obras para el mejoramiento del sistema de acueducto de las comunidades de Dos Ríos Arriba, Dos ríos abajo y Potrerillos abajo y la Acequia y la construcción de 151 unidades sanitarias (incluyendo 5 unidades especiales), en los corregimientos de Dolega Cabecera y Potrerillos ABAJO, Distrito de Dolega, Provincia de Chiriquí.

PROMOTOR: CONSTRUCTORA DEL PACIFICO ATLÁNTICO, S.A.
 KQ/AR/lr

EVIDENCIA FOTOGRÁFICAS



Foto 1 y 2. Lugar de ubicación de la mejora de la tubería existente Estudio, diseño, construcción, operación y mantenimiento de obras para el mejoramiento del sistema de acueducto de las comunidades de Dos Ríos Arriba, Dos ríos abajo y Potrerillos abajo y la Acequia y la construcción de 151 unidades sanitarias (incluyendo 5 unidades especiales), en los corregimientos de Dolega Cabecera y Potrerillos ABAJO, Distrito de Dolega, Provincia de Chiriquí
Fuente: Lesly Ramírez



Foto 3. Ubicación del primer tanque de reserva de agua Estudio, diseño, construcción, operación y mantenimiento de obras para el mejoramiento del sistema de acueducto de las comunidades de Dos Ríos Arriba, Dos ríos abajo y Potrerillos abajo y la Acequia y la construcción de 151 unidades sanitarias (incluyendo 5 unidades especiales), en los corregimientos de Dolega Cabecera y Potrerillos ABAJO, Distrito de Dolega, Provincia de Chiriquí
Fuente: Lesly Ramírez



Foto 4 y 5. Ubicación del segundo de reserva de agua Estudio, diseño, construcción, operación y mantenimiento de obras para el mejoramiento del sistema de acueducto de las comunidades de Dos Ríos Arriba, Dos ríos abajo y Potrerillos abajo y la Acequia y la construcción de 151 unidades sanitarias (incluyendo 5 unidades especiales), en los corregimientos de Dolega Cabecera y Potrerillos ABAJO, Distrito de Dolega, Provincia de Chiriquí
Fuente: Lesly Ramírez

INFORME TECNICO DE INSPECCIÓN

PROYECTO: Estudio, diseño, construcción, operación y mantenimiento de obras para el mejoramiento del sistema de acueducto de las comunidades de Dos Ríos Arriba, Dos ríos abajo y Potrerillos abajo y la Acequia y la construcción de 151 unidades sanitarias (incluyendo 5 unidades especiales), en los corregimientos de Dolega Cabecera y Potrerillos ABAJO, Distrito de Dolega, Provincia de Chiriquí.

PROMOTOR: CONSTRUCTORA DEL PACIFICO ATLÁNTICO, S.A.

KQ/AR/lr



Foto 6. Paso de las tuberías del Estudio, diseño, construcción, operación y mantenimiento de obras para el mejoramiento del sistema de acueducto de las comunidades de Dos Ríos Arriba, Dos ríos abajo y Potrerillos abajo y la Acequia y la construcción de 151 unidades sanitarias (incluyendo 5 unidades especiales), en los corregimientos de Dolega Cabecera y Potrerillos ABAJO, Distrito de Dolega, Provincia de Chiriquí
Fuente: Lesly Ramírez



Fig.1. Recorrido realizado en la inspección en campo del paso de las tuberías del proyecto.
Fuente: Google Earth

INFORME TECNICO DE INSPECCIÓN

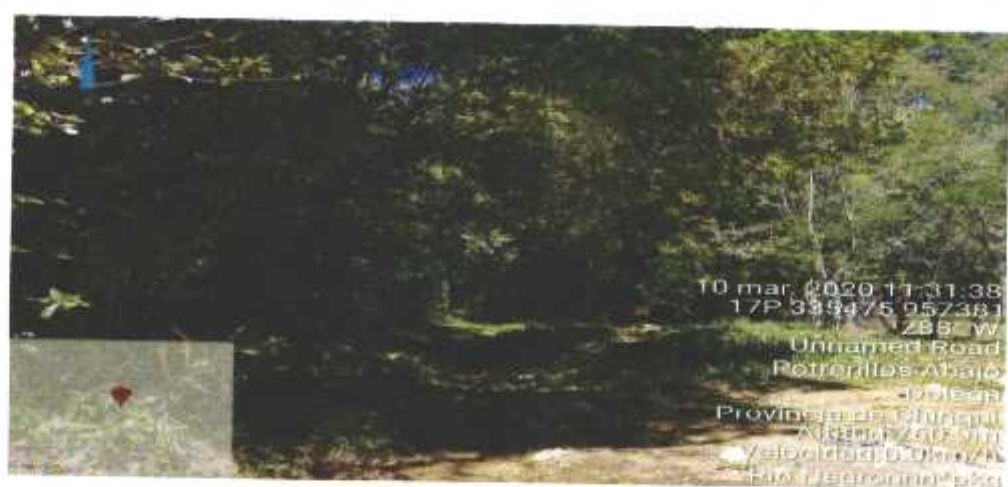
PROYECTO: Estudio, diseño, construcción, operación y mantenimiento de obras para el mejoramiento del sistema de acueducto de las comunidades de Dos Ríos Arriba, Dos ríos abajo y Potrerillos abajo y la Acequia y la construcción de 151 unidades sanitarias (incluyendo 5 unidades especiales), en los corregimientos de Dolega Cabecera y Potrerillos ABAJO, Distrito de Dolega, Provincia de Chiriquí.

PROMOTOR: CONSTRUCTORA DEL PACIFICO ATLÁNTICO, S.A.

KQ/AR/lr



Fig.2. Recorrido realizado en la inspección en campo del paso de las tuberías del proyecto.
Fuente: Google Earth



Fig.3. Recorrido realizado en la inspección en campo del paso de las tuberías del proyecto.
Fuente: Google Earth

INFORME TECNICO DE INSPECCIÓN

PROYECTO: Estudio, diseño, construcción, operación y mantenimiento de obras para el mejoramiento del sistema de acueducto de las comunidades de Dos Ríos Arriba, Dos ríos abajo y Potrerillos abajo y la Acequia y la construcción de 151 unidades sanitarias (incluyendo 5 unidades especiales), en los corregimientos de Dolega Cabecera y Potrerillos ABAJO, Distrito de Dolega, Provincia de Chiriquí.

PROMOTOR: CONSTRUCTORA DEL PACIFICO ATLÁNTICO, S.A.
 KQ/AR/lr

46

Acta de Inspección

Siendo las 10:00 am del día 10 de marzo de 2020 se dio inicio a la diligencia de inspección de Evaluación del Estudio de Impacto Ambiental del Proyecto Mejoramiento del sistema de acueducto de las comunidades de Dos Ríos Abajo y Potrerillos Abajo y La Acequia y construcción de 151 unidades sanitarias (incluyendo 5 unidades especiales) Categoría I, de la empresa MINISTERIO DE LA PRESIDENCIA / CONSTRUCTORA PACÍFICO ATLANTICO Corregimiento: DOLEGA Distrito de DOLEGA, Provincia de CHIRIQUI; con el fin de verificar la información presentada en el documento. Las observaciones de la inspección de evaluación del EsIA, serán enviadas formalmente a la Dirección Nacional de Evaluación y Ordenamiento Ambiental de la Sede Central.

Los participantes por el Ministerio de Ambiente, por la empresa promotora quienes firman como constancia la presente acta, de que se desarrolló la diligencia de inspección de Evaluación; siendo las 12:00 med.

[illegible]

INFORME TÉCNICO DE INSPECCIÓN OCULAR

Informe Técnico

DATOS GENERALES

PROYECTO:	ESTUDIO, DISEÑO, CONSTRUCCIÓN, OPERACIÓN Y MANTENIMIENTO DE OBRAS PARA EL MEJORAMIENTO DEL SISTEMA DE ACUEDUCTO DE LAS COMUNIDADES DE DOS RÍOS ARRIBA, DOS RÍOS ABAJOY POTRERILLOS ABAJO Y LA ACEQUIA Y LA CONSTRUCCIÓN DE 151 UNIDADES SANITARIAS (INCLUYENDO 5 UNIDADES ESPECIALES), EN LOS CORREGIMIENTOS DE DOLEGA CABECERA Y POTERRILLOS ABAJO, DISTRITO DE DOLEGA, PROVINCIA DE CHIRIQUÍ
PROMOTOR:	COSTRUCTURA DEL PACIFICO ATLÁNTICO, S.A.
CATEGORÍA:	I
CONSULTORES:	MARICEL SANTAMARIA DIEGO ESPINOSA
LOCALIZACIÓN DEL PROYECTO:	CORREGIMIENTO DOLEGA (CABECERA), DISTRITO DE DOLEGA Y PROVINCIA DE CHIRIQUÍ
FECHA DE INSPECCIÓN:	17 DE MARZO DE 2020
FECHA DE INFORME:	13 DE ABRIL DE 2020
PARTICIPANTES:	LESLY RAMIREZ: TÉCNICA EVALUADORA- DRCH ALAINS ROJAS: TÉCNICO EVALUADOR -DRCH

OBJETIVO DE LA INSPECCIÓN TECNICA

- Conocer la situación ambiental del área de influencia, donde se pretende desarrollar el proyecto categoría I, denominado: **ESTUDIO, DISEÑO, CONSTRUCCIÓN, OPERACIÓN Y MANTENIMIENTO DE OBRAS PARA EL MEJORAMIENTO DEL SISTEMA DE ACUEDUCTO DE LAS COMUNIDADES DE DOS RÍOS ARRIBA, DOS RÍOS ABAJOY POTRERILLOS ABAJO Y LA ACEQUIA Y LA CONSTRUCCIÓN DE 151 UNIDADES SANITARIAS (INCLUYENDO 5 UNIDADES ESPECIALES), EN LOS CORREGIMIENTOS DE DOLEGA CABECERA Y POTERRILLOS ABAJO, DISTRITO DE DOLEGA, PROVINCIA DE CHIRIQUÍ.**
- Verificar la ubicación del proyecto y si la línea base descrita en el Estudio de Impacto Ambiental (EslA) concuerda con lo observado en campo.
- Precisar las características del entorno, las condiciones topográficas, la vista, la orientación y cualquiera otra determinante que pueda dar una mejor idea de las condiciones del área del proyecto.

BREVE DESCRIPCIÓN DEL PROYECTO

El Proyecto **ESTUDIO, DISEÑO, CONSTRUCCIÓN, OPERACIÓN Y MANTENIMIENTO DE OBRAS PARA EL MEJORAMIENTO DEL SISTEMA DE ACUEDUCTO DE LAS COMUNIDADES DE DOS RÍOS ARRIBA, DOS RÍOS ABAJOY POTRERILLOS ABAJO Y LA ACEQUIA Y LA CONSTRUCCIÓN DE 151 UNIDADES SANITARIAS (INCLUYENDO 5 UNIDADES ESPECIALES), EN LOS CORREGIMIENTOS DE DOLEGA CABECERA Y POTERRILLOS ABAJO, DISTRITO DE DOLEGA, PROVINCIA DE CHIRIQUÍ**, contempla todas las obras civiles, suministros e instalaciones de estructuras hidráulicas, componentes eléctricos y mecánicos requeridos para la reconstrucción del sistema de agua potable, incluyendo mejoras al sistema existente en dichas comunidades y la construcción de las unidades sanitarias y demás componentes sanitarios.

METODOLOGÍA DE LA INSPECCIÓN TÉCNICA

Para el desarrollo se convocó a los representantes por parte de la empresa promotora y a los consultores ambientales

Para esta inspección ocular, se realizó un recorrido por el área de influencia directa del proyecto y además, se utilizó una cámara digital y GPS, con el objetivo de evidenciar la situación ambiental del área del proyecto.

RESULTADOS DE LA INSPECCIÓN TÉCNICA

Descripción del recorrido durante la inspección

El día martes (17) de marzo de 2020, se realiza la segunda inspección al proyecto **“ESTUDIO, DISEÑO, CONSTRUCCIÓN, OPERACIÓN Y MANTENIMIENTO DE OBRAS PARA EL MEJORAMIENTO DEL SISTEMA DE ACUEDUCTO DE LAS COMUNIDADES DE DOS RÍOS ARRIBA, DOS RÍOS ABAJO Y POTRERILLOS ABAJO Y LA ACEQUIA Y LA CONSTRUCCIÓN DE 151 UNIDADES SANITARIAS (INCLUYENDO 5 UNIDADES ESPECIALES), EN LOS CORREGIMIENTOS DE DOLEGA CABECERA Y POTRERILLOS ABAJO, DISTRITO DE DOLEGA, PROVINCIA DE CHIRIQUÍ”**, debido a que la primera inspección no fue completada por falta de personal de parte del promotor que pudiese mostrar el resto del proyecto que se ubica en el área de Dos Ríos.

La inspección se da por iniciada alrededor de las 10:00 a.m., el personal técnico Sección de Evaluación de Impacto Ambiental de la Regional de Chiriquí, inició el recorrido por el área contemplada para el desarrollo del proyecto en evaluación.

La inspección se culmina a las 12:30 p.m. con el último punto donde se pretende instalar un tanque de reserva de agua.

A continuación, se presentan los puntos georreferenciados en campo del día de la inspección.

1. Cuadro. Coordenadas Dos Ríos Abajo

COORDENADAS GEOGRAFICAS TOMADAS EN CAMPO-DATUM WGS 84		
PUNTO	ESTE	NORTE
Lote ha anexar al EsIA	346344	945591
Tanque de agua	346892	944583
Acueducto	345540	946824

2. Cuadro. Coordenadas Dos Río Arriba

COORDENADAS GEOGRAFICAS TOMADAS EN CAMPO-DATUM WGS 84		
PUNTO	ESTE	NORTE
Tanque de agua	345537	946857
Acueducto	346163	945803
Tanque	346889	944592
Pozo	346471	944765

Identificación de los componentes ambientales observados

-Suelo: la mayor parte de la zona cuenta con suelos de uso agropecuario y de viviendas rurales.

- Agua: dentro del proyecto no se observó fuentes hídricas que se puedan ver afectadas por el desarrollo del proyecto.

-Fauna: La fauna muy escasa solo se observaron algunas aves.

-**Flora:** en el terreno donde se realizará el proyecto vegetación escasa.

Hallazgos y Observaciones durante la inspección

-**Observación 1:** cabe señalar que es la segunda inspección del proyecto ya que el día 10 de marzo de 2020 no se pudo finalizar por completo.

-**Observación 2:** Se observó en campo que el proyecto no ha iniciado su fase de construcción.

-**Observación 3:** En cuanto a la vegetación existente, en el área donde se desarrollará el proyecto en cuanto a la parte de los tanques de agua y los acueductos del poblado de Dos Ríos Abajo y Dos Ríos Arriba presenta vegetación escasa.

- **Observación 4:** al momento de la inspección el personal por la parte promotora nos indicó que el señor Domingo Miranda un residente de la comunidad donara un terreno para las mejoras del acueducto de la comunidad de Dos Ríos Abajo, pero dicho terreno no esta incluido en el Estudio de Impacto Ambiental presentado.

-**Observación 3:** las coordenadas presentadas dentro del Estudio de Impacto Ambiental, no abarca la totalidad presentada en el EsIA.

-**Observación 4:** no se observó fuentes de aguas dentro del polígono.

CONCLUSIÓN

- Como manera de conclusión la parte del proyecto ubicado en la comunidad de Dos Ríos Abajo y Dos Ríos Arriba no ha iniciado su fase de construcción.
- Se verificaron los principales puntos de afectación, principalmente las áreas de influencia directa.
- De acuerdo con lo descrito dentro de las actividades a desarrollar el documento contempla y concuerda con lo observado en campo, a sección del área que será donada por el señor domingo miranda para las mejoras del acueducto de la comunidad de Dos Ríos Abajo.

RECOMENDACIÓN:

- Como consecuencia a las observaciones realizadas en campo, se debe continuar con el proceso de evaluación y la verificación de categoría para la cual fue presentado el Estudio de Impacto Ambiental.

INFORME ELABORADO POR:

LESLY RAMÍREZ
Técnica Evaluadora

REVISADO POR:

ALAINS ROJAS
Jefe Ad. Hoc. de la Sección de
Evaluación de Impacto Ambiental
Ministerio de Ambiente – Chiriquí

LICDA. KRISLLY QUINTERO
Directora Regional
Ministerio De Ambiente - Chiriquí



CONSEJO TÉCNICO NACIONAL
DE AGRICULTURA
ALAINS R. ROJAS C.
LICENCIADO EN MANEJO Y CONSERVACIÓN
DE LOS RECURSOS NATURALES Y DEL AMBIENTE
IDONEIDAD: 8.223-18-M18 *

KQ/AR/lr/ar



EVIDENCIA FOTOGRÁFICAS



Fig. 1. Imagen del terreno donado para las mejoras del acueducto de la comunidad de Dos Ríos Abajo. Fuente: Lesly Ramírez

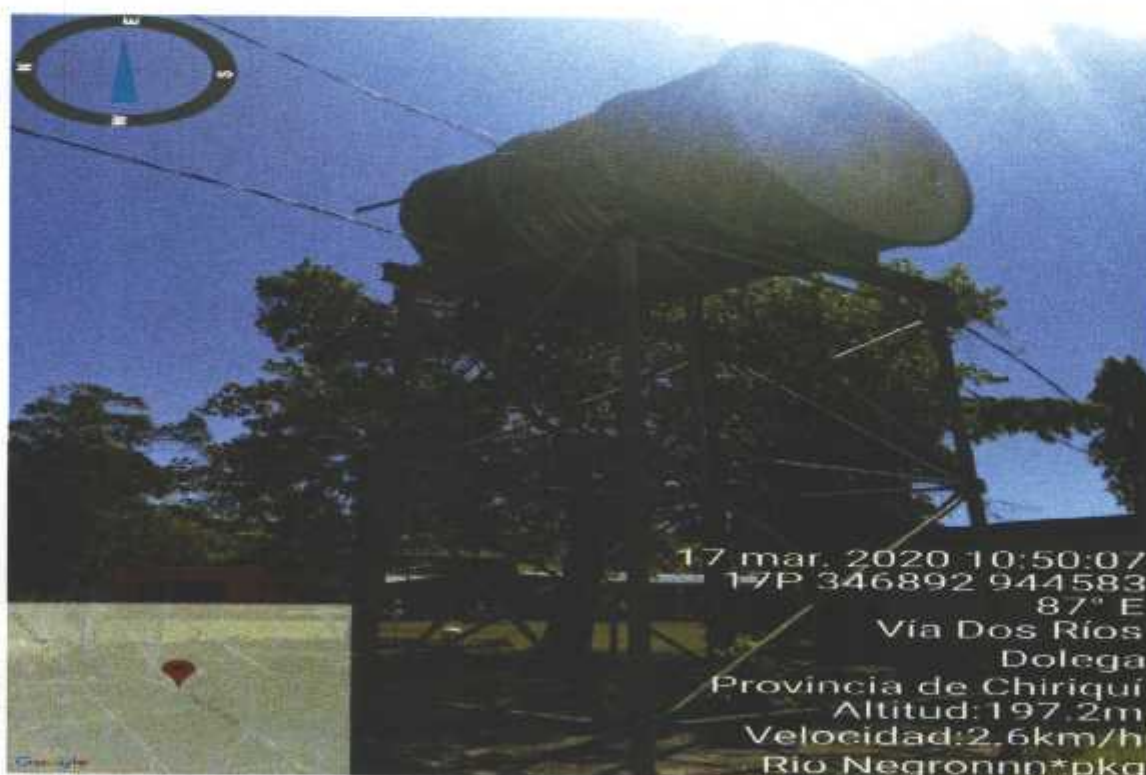

Fig. 2. imágenes de la ubicación del tanque de agua de la comunidad de Dos Ríos Abajo. Fuente: Lesly Ramírez



Fig. 3. Imagen del Acueducto de la comunidad de Dos Ríos Arriba. Fuente: Lesly Ramírez

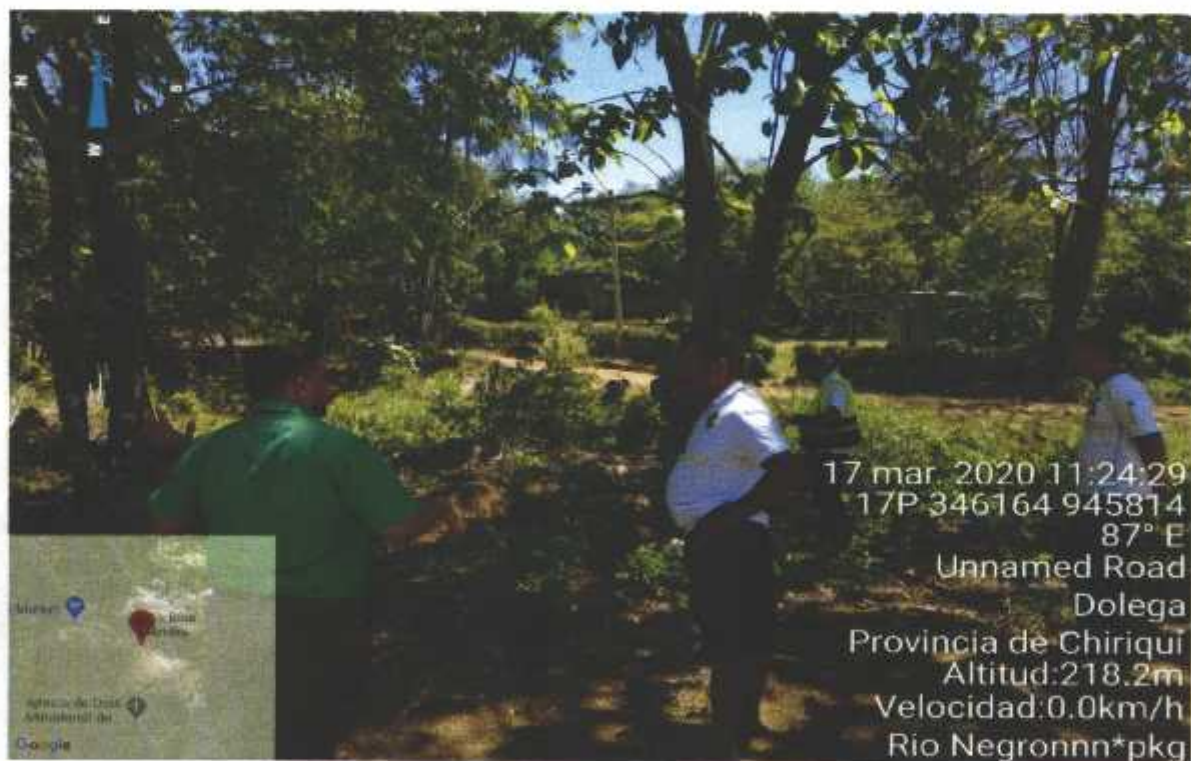

Fig. 4. imagen del lugar de construcción del tanque de agua de la comunidad de Dos Ríos Arriba. Fuente: Lesly Ramírez

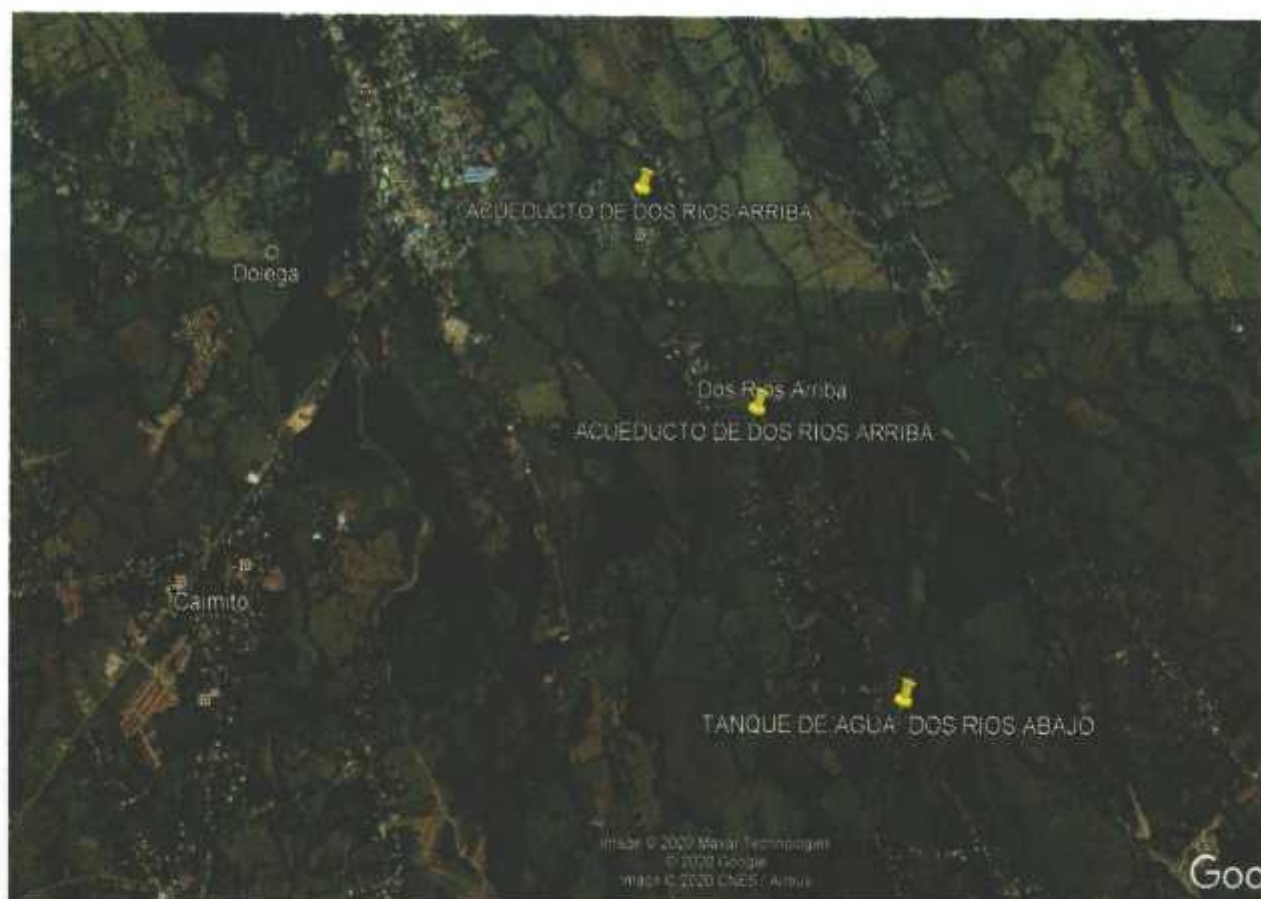

Fig.5. Mapa del recorrido realizado en la inspección de campo del proyecto; se muestran el polígono del Esla. Fuente: Google Earth

Panamá, 22 de junio del 2020.

Licenciada

KRISLLY QUINTERO

Directora Regional Mi Ambiente/Chiriquí.

E.S.D.

Respetada Directora

Yo, Nancy Yaneth Silva Mendoza, mujer de nacionalidad Panameña, titular de la cedula No. 8-799-550, mayor de edad, en calidad de Representante Legal del Proyecto "ESTUDIO, DISEÑO, CONSTRUCCIÓN, OPERACIÓN Y MANTENIMIENTO DE OBRAS PARA EL MEJORAMIENTO DEL SISTEMA DE ACUEDUCTO DE LAS COMUNIDADES DE DOS RIOS ARRIBA, DOS RIOS ABAJO Y POTRERILLO ABAJO Y LA ACEQUIA Y LA CONSTRUCCIÓN DE 151 UNIDADES SANITARIAS (INCLUYENDO 5 UNIDADES ESPECIALES), EN LOS CORREGIMIENTOS DE DOLEGA CABECERA Y POTRERILLO ABAJO, DISTRITO DE DOLEGA, PROVINCIA DE CHIRIQUÍ", me notifico por escrito de la resolución NOTA-DRCH-AC-1081-06-2020 y autorizo a la Sra. Maricel Santamaría Espinosa, mujer de nacionalidad panameña, con cedula No. 4-704-2456, para que retire dicha documentación.

Atentamente

Nancy Silva
Representante Legal



Yo, Lcda. Tatiana Pitty Bethancourt,
Notaria Pública Novena del Circuito de Panamá,
con Cédula No. 8-707-101
• CERTIFICO:
Que dada la certeza de la identidad de la (s) persona (s) que
firma (firmaron) el presente documento, su (s) firma (s) es (son)
auténtica (s) (Art. 1736 C.C. Art. 835 C.J.) En virtud de identi-
ficación que se me presentó
Panamá, 22 JUN 2020

Lcda. TATIANA PITY BETHANCOURT
Notaria Pública Novena
S.10 





Yo, Lcda. Tatiana Pitty Bethancourt, Notaria Pública Novena del Circuito de Panamá, con Cédula No. 8-707-101

CERTIFICO:

Que he cotejado detenida y minuciosamente esta copia fotostática con su original que se me presentó y la he encontrado en su todo conforme.

Panamá, 22 JUN 2020

Testigos _____ Testigos _____
LCDA. TATIANA PITY BETHANCOURT
Notaria Pública Novena



REPÚBLICA DE PANAMÁ
TRIBUNAL ELECTORAL

**Marcel Berenice
Santamaria Espinoza**

NOMBRE USUAL:
FECHA DE NACIMIENTO: 22-SEP-1977
LUGAR DE NACIMIENTO: CHIRIQUÍ, DAVID
SEXO: F
EXPEDIDA: 22-ABR-2019

TIPO DE SANGRE:
EXPIRA: 22-ABR-2029

4-704-2456



01/17-2024
Yaneth Gonzalez L

SECCIÓN DE EVALUACIÓN DE ESTUDIO DE IMPACTO AMBIENTAL

David, 09 de junio de 2020

NOTA-DRCH-AC-1081-06-2020

Señora

Nancy Silva Mendoza

Representante Legal de La Empresa

Constructora Pacifico Atlántico

En Sus Manos

Señora Silva:

Por medio de la presente, de acuerdo a lo establecido en el artículo 43 de Decreto Ejecutivo 123 del 14 de agosto de 2009, modificado por el Decreto Ejecutivo de 155 de agosto de 2011, le solicitamos primera información aclaratoria al Estudio de Impacto Ambiental (EsIA) Categoría I, titulado **"Estudio, diseño, construcción, operación y mantenimiento y obras para el manteamiento del sistema de acueducto de las comunidades de Dos Ríos Abajo y Potrerillos Abajo y La Acequia y la construcción de 151 unidades sanitarias (incluyendo 5 unidades especiales), en los corregimientos de Dolega Cabecera y Potrerillos Abajo, Distrito de Dolega, Provincia de Chiriquí"**, a desarrollarse en el corregimiento Potrerillos Abajo y Dolega, Distrito de Dolega, Provincia de Chiriquí, que consiste en lo siguiente:

1. En el punto **5.2 Ubicación geográfica, incluyendo mapa en escala 1:50,000 y coordenadas UTM o geográficas del polígono del proyecto**; en la página 15, 16 y 17 del EsIA, se describen las coordenadas del proyecto; y luego de la verificación de coordenadas realizadas por parte de la Dirección de Evaluación de Impacto Ambiental, se constató que las coordenadas no mantienen una secuencia en el orden, para comprender la ubicación de las diferentes área. Por tal razón, se le solicita lo siguiente:
 - a. **Presentar**, nuevamente las coordenadas y el mapa de acuerdo al Decreto 0221 del 24 de junio del 2019.
 - b. **Verificar**, las secuencias de coordenadas que conforman el polígono del proyecto, presentado en el EsIA,
2. Al momento de la visita a campo se observó, que parte del lineamiento de la tubería se encuentra dentro de terrenos pertenecientes a la empresa Cítricos, S.A.. Por tal razón, se le solicita lo siguiente:

- 57
- a. **Presentar**, un acuerdo de ambas partes para el acceso a la propiedad privada de la empresa Cítricos, S.A, localizada en Potrerillos Abajo en donde realizaran la mejora del diámetro de la tubería existente de la cual pasaría de 4 a 6 pulgadas.
 3. Durante la inspección realizada se indicó que el lineamiento de la tubería se ubicara por la servidumbre pública y otra parte pasara sobre un transepto de una quebrada existente. Por tal razón, se le solicita lo siguiente:
 - a. **Indicar**, cuál sería la metodología de trabajo sobre el transepto de la quebrada y georreferenciar dicha ubicación.
 4. En la comunidad de Dos Ríos Abajo en donde se realizó una parte la inspección se nos informó por la parte del Honorable Representante de Dos Ríos, que el señor Domingo Miranda un residente de la comunidad donará un terreno para las mejoras del acueducto, en donde el mismo no está incluido en el Estudio de Impacto Ambiental presentado. Por lo antes expuesto, se le solicita lo siguiente:
 - a. **Indicar**, si el terreno será incluido dentro del proyecto y de ser así que trabajo se realizara en el mismo.
 - b. **Presentar**, un acuerdo de ambas partes para el acceso a la propiedad privada.

Además, queremos informarle que transcurridos quince (15) días del recibo de la nota, sin que haya cumplido con lo solicitado, se tomará la decisión correspondiente, según lo establecido en el Decreto Ejecutivo "Por el cual se reglamenta el Capítulo III del Título II del Texto Único de la Ley 41 del 1 de Julio de 1998 General de Ambiente de la República de Panamá"

Atentamente,

LCDA. KRISLEY QUINTERO

Directora Regional

Ministerio de Ambiente – Chiriquí



 **MIAMBIENTE**
DIRECCIÓN REGIONAL DE CHIRIQUÍ
ÁREA DE EVALUACIÓN
DE IMPACTO AMBIENTAL

 MIAMBIENTE	
HOY <u>01 de julio</u> DE <u>2020</u>	
SIENDO LAS <u>11:50</u> DE LA <u>mañana</u>	
NOTIFIQUE POR ESCRITO A: <u>Don Domingo Miranda</u>	
DE LA DOCUMENTACIÓN	
<u>Act. 1081-06-2020</u>	
NOTIFICADO POR: <u>[Signature]</u>	RECIBIDO POR: <u>[Signature]</u>

4-704-2452

Sanid
22 de Julio 2020

58

Lida
Kriselle Quintana
Directora Regional
Chiriquí M/AMBIENTE

Respetada Lida:

Por este medio solicito favoroga
de 3 días para entrega del original
Nota de COPASA proyecto Ampliación
Acueducto Dos Rios - Petreillos
distrito de Salas Chiriquí

JH
Representante
COPASA

David, 20 de julio de 2020

Ingeniera
KRISLLY QUINTERO
Administración Regional Chiriquí
MIAMBIENTE

Respetada Directora:

Yo, Nancy Silva, cédula de identidad 8-799-550, representante legal de Constructora Pacífico Atlántico S.A, promotora del Proyecto **"Estudio, diseño, construcción, operación y mantenimiento de obras para el mejoramiento del sistema de acueducto de las comunidades de Dos Ríos Arriba, Dos Ríos Abajo y Potrerillos Abajo y La Acequia y la construcción de 151 unidades sanitarias (incluyendo 5 unidades especiales), en los corregimientos de Dolega cabecera y Potrerillo Abajo, Distrito de Dolega, Provincia de Chiriquí"**, presento para su revisión la Ampliación No.2 del Estudio de Impacto Ambiental Categoría I, a desarrollarse en el corregimiento de Dolega y Dos Ríos, distrito de Dolega, cabecera, provincia de Chiriquí.

La Ampliación No.2 del EsIA incluye información adjunta como indica a continuación:

- Nota
- Dicha información se entrega en (1) documento original, copia y 2 cd.
- Se adjunta Cuadros Excel de las secciones, Coordenadas UTM del proyecto.

Atentamente



Sra Nancy Silva
Representante Legal de
Constructora Pacífico Atlántico S.A

por: 
Consultora

*Observación:
no se recibe nota con
firma original si no una copia
entregada por consultora Manuel Santamaria.*

AMPLIACION No2.

PROYECTO “Estudio, diseño, construcción, operación y mantenimiento de obras para el mejoramiento del sistema de acueducto de las comunidades de Dos Ríos Arriba, Dos Ríos Abajo y Potrerillos Abajo y La Acequia y la construcción de 151 unidades sanitarias (incluyendo 5 unidades especiales), en los corregimientos de Dolega cabecera y Potrerillo Abajo, Distrito de Dolega, Provincia de Chiriquí”

En respuesta a la nota de aclaración DRCH-AC-1081-06-2020, se contesta lo siguiente:

1) 5.2. Ubicación Geográfica

- a) **Presentación de coordenadas y mapa de acuerdo al Decreto 0221 del 24 de junio del 2019 y el Decreto 123 que regula los EsIA. (verificar Anexos)**
- b) **Verificación de Secuencias de coordenadas presentado en el EsIA. (Ver anexos)**

2- Con relación a los lineamientos de tubería por terrenos de la empresa Cítricos S.A.

- a) **No se requiere acuerdos con Cítricos S.A. dado a que las tuberías pasan fuera de los predios de esta finca. Adicional se corrige la coordenada que quedó dentro del predio dentro del EsIA.**

3- Con relación a que tuberías pasan por transectos de quebradas. Se indica que por el área mencionada NO pasará ningún ramal de tuberías, por tal motivo:

- a) **No se requiere implementar ninguna metodología para el paso de tuberías por quebradas. El sector donde pasan las tuberías se encuentran ya georreferenciadas como se indica en el mapa.**

4- Con relación al acceso a propiedad privada para mejoras del acueducto de propiedad del Sr Domingo Miranda se refiere lo siguiente donde:

- a) **Las mejoras del acueducto dentro de los predios o finca del Sr Miranda NO se han considerado para este proyecto.**
- b) **No se mantiene acuerdo con ningún morador, ni se ha solicitado préstamos para alguna obra civil dentro de la obra del proyecto.**

Potrerrillos Abajo



Imagen 1. Ubicación del Acueducto del Área de Potrerrillos Abajo, Google Earth.

Dos Ríos



Imagen 2. Ubicación del Acueducto del Área de Dos Río Arriba y Dos Ríos Abajp. Google Eart.

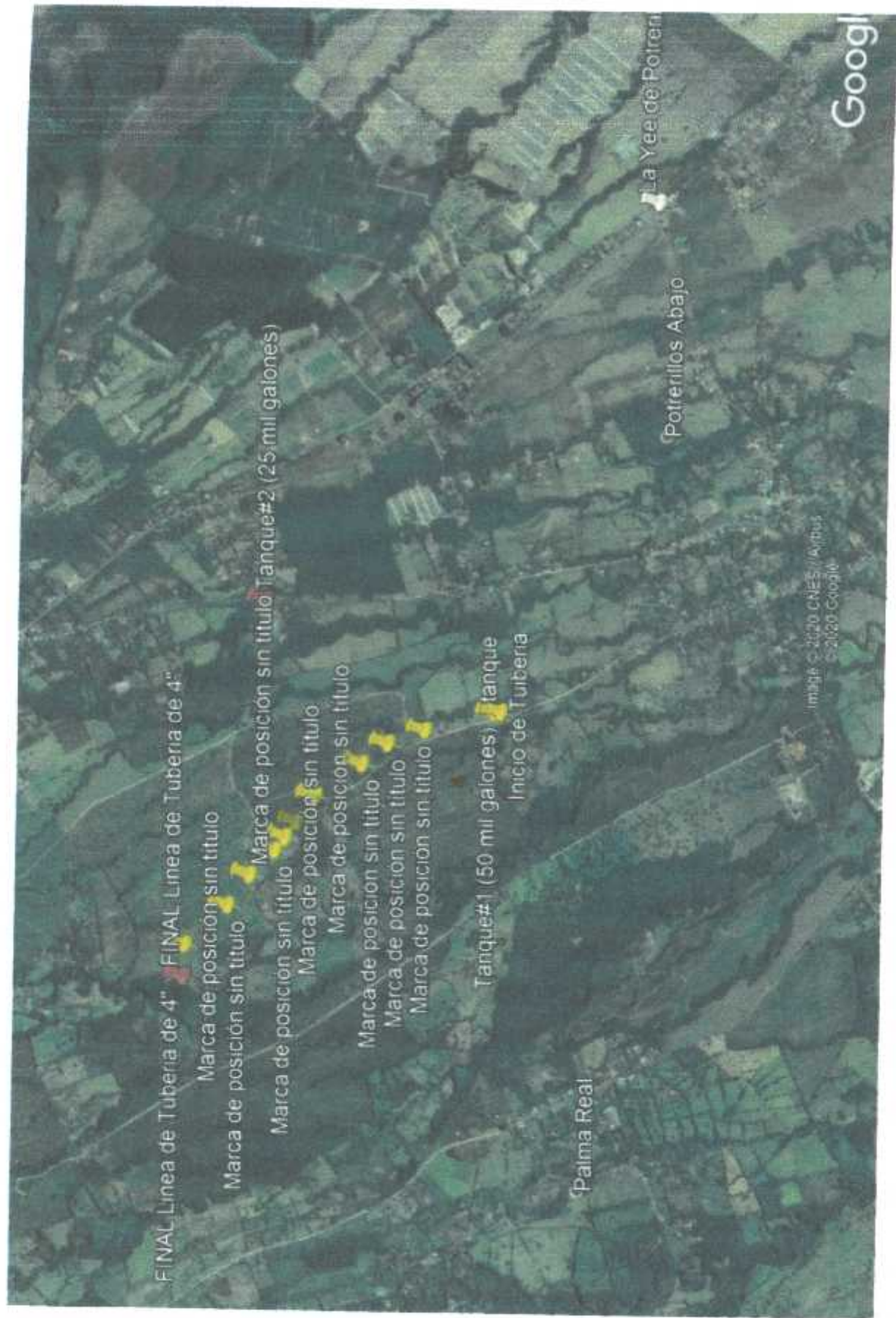
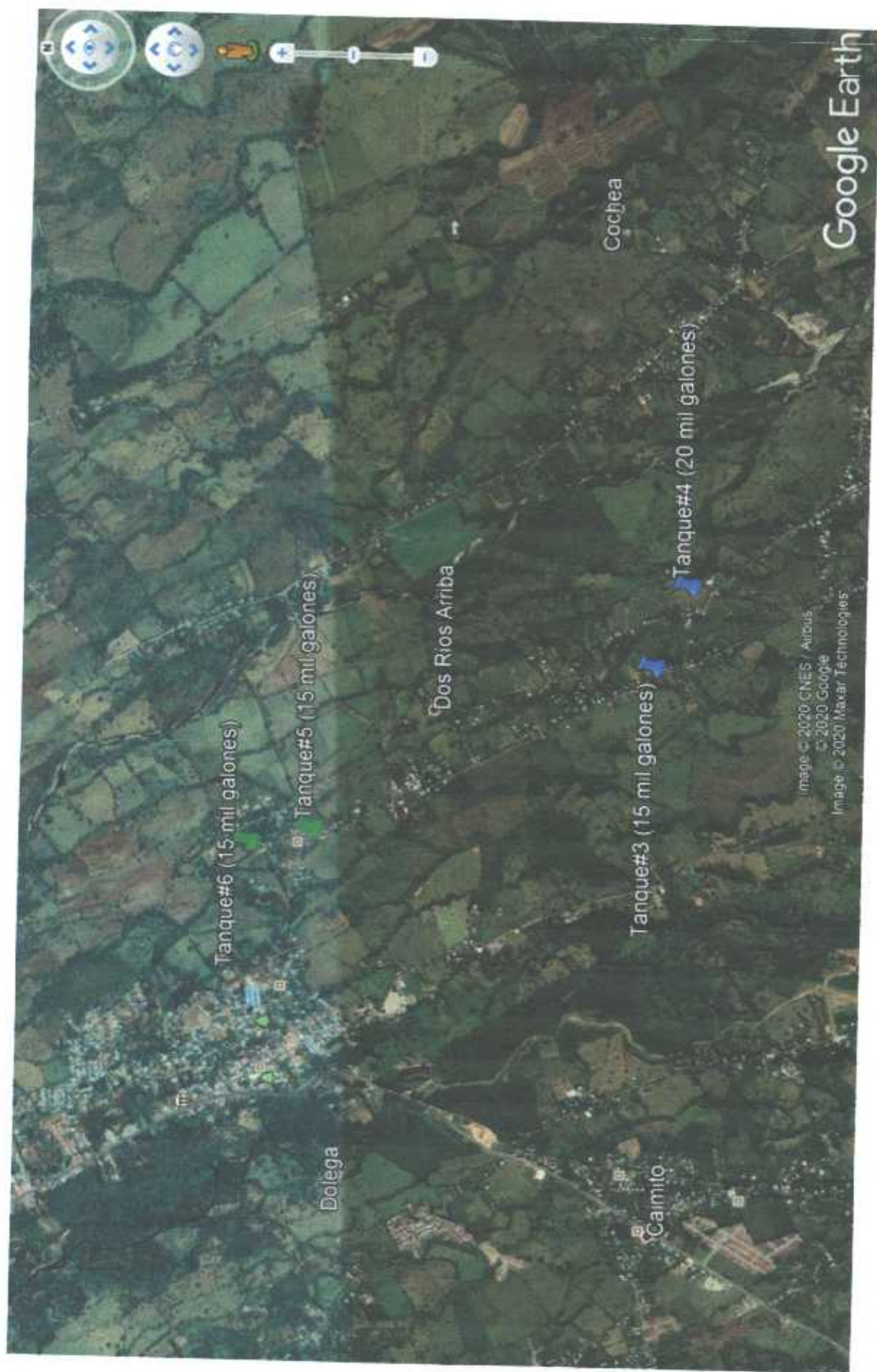