

Dirección Regional de Chiriquí  
David, Chiriquí, Rep. De Panamá

Acta de Inspección

Siendo las 11:30 am del día 10 de agosto de 2020, se dio inicio a la diligencia de inspección de Evaluación del Estudio de Impacto Ambiental del **CONSTRUCCIÓN DE GALERAS PARA CRIANZA, CEBA Y SACRIFICIO DE POLLOS**, a desarrollarse en el Corregimiento de Chiriquí, Distrito de David, Provincia de CHIRIQUI; con el fin de verificar la información presentada en el documento.

Los participantes por el Ministerio de Ambiente, petitionerio y por las Unidades Ambientales Sectoriales (UAS) quienes firman como constancia la presente acta, de que se desarrolló la diligencia de inspección de Evaluación; siendo las 11:56 am.

Nombre	Cargo	Firma
Luisly Gamín	Evaluador	[Firma]
Christopher González	Consultor Amb.	[Firma]
Eduardo Rivera	Consultor Amb.	[Firma]
Keneth B. Barroso	Promotor	[Firma]

## SECCIÓN DE EVALUACIÓN DE IMPACTO AMBIENTAL

David, 13 de agosto de 2020  
Nota SEIA-054-08-2020

Licenciada  
**Zairi Ponce**  
Jefa de la Sección de Asesoría Legal  
**Ministerio de Ambiente- Chiriquí**  
E. S. D.

**Licenciada Ponce:**

Por medio de la presente, remitimos informe Técnico de Inspección dentro del proceso de Evaluación de Estudio de Impacto Ambiental correspondiente al Proyecto **CONSTRUCCIÓN DE GALERAS PARA CRIANZA, CEBA Y SACRIFICIO DE POLLOS** cuyo promotor es **DESARROLLO AGRICOLA DE AMERICA, S.A.**, para los trámites pertinentes debido a que el mismo iricio su fase de construcción sin la aprobación del Instrumento de Gestión Ambiental.

Atentamente,

  
**LICDA. NELLY RAMOS**

Jefa de la Sección de Evaluación de Impacto Ambiental  
MiAmbiente-CHIRIQUI  
NR/lr



**MIAMBIENTE**

DIRECCIÓN REGIONAL DE CHIRIQUI

ÁREA DE EVALUACIÓN  
DE IMPACTO AMBIENTAL

MINISTERIO DE  
AMBIENTE **RECIBIDO**

Por: 

Fecha: 20/8/20 3:58pm

ASESORIA LEGAL  
DIRECCIÓN REGIONAL DE CHIRIQUI

David, Vía Red Gray  
Provincia de Chiriqui  
Tel.: (507) 500-0922

MINISTERIO DE AMBIENTE  
DIRECCION DE INFORMACION AMBIENTAL

Tel. 500-0855 – Ext. 6715/6047

DIAM-01340-20

**Para:** Domiluis Domínguez E  
Director de Evaluación de Impacto Ambiental

**De:** Diana Laguna  
Directora

**Asunto:** Ubicación geográfica de proyecto

**Fecha:** Panamá, 13 de agosto de 2020

En respuesta al expediente **DEEIA-DRCH-IF-045-2020**, donde solicitan la verificación de las coordenadas del proyecto categoría I, denominado "CONSTRUCCIÓN DE GALERA PARA CRIANZA, CEBAS Y SACRIFICIO DE POLLOS", le informamos lo siguiente:

Con los datos proporcionados se generó un polígono de 1 ha + 0008 m<sup>2</sup> y se encuentra fuera del Sistema Nacional de Áreas Protegidas.

De acuerdo a la Cobertura Boscosa y Uso de la Tierra, año 2012, el polígono se ubica en las categorías de pasto (12.3 %) y bosque de mangle (87.7 %).

Adj.: mapa  
DL/aodgc/xs/pb  
CC: Departamento de Geomática



PROVINCIA DE CHIRIQUÍ, DISTRITO DE DAVID, CORREGIMIENTO DE CHIRIQUÍ, PROYECTO "CONSTRUCCIÓN DE GALERA PARA CRIANZA, CEBA Y SACRIFICIO DE POLLOS",

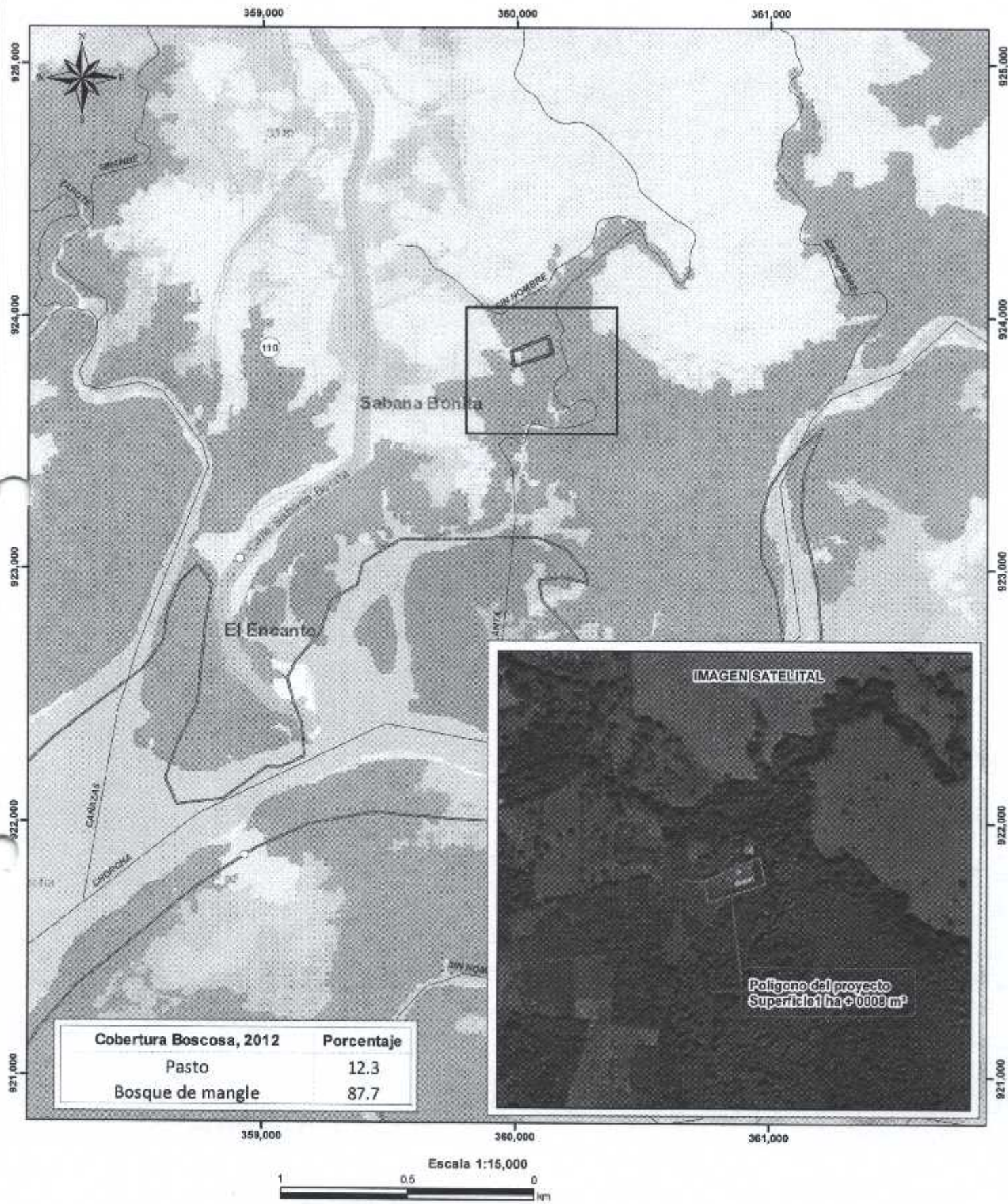

LEYENDA

- Lugares Poblados
- Ríos y quebradas
- Polígono del Proyecto
- Cuenca Hidrográfica 110, río Fonseca y entre río Chiriquí y río San Juan
- Cobertura y Uso de la Tierra 2012
- Bosque de mangle
- Pasto

Note:  
1. El polígono se encuentra fuera del Sistema Nacional de Áreas Protegidas.  
2. El polígono se dibujó en base a las coordenadas suministradas.

Sistema de Referencia Espacial  
Sistema Geodésico Mundial de 1984  
Proyección Universal Transversal  
de Mercator - Zona 17 Norte

Ministerio de Ambiente  
Dirección de Información Ambiental  
Departamento de Geomática

Fuentes:  
- Instituto Nacional de Estadística y Censo  
- Ministerio de Ambiente  
- Memorando DEEA-ORCH-IF-045-2020



David, 20 de agosto de 2020  
NOTA-DRCH-AC-1538-08-2020

Señor  
**KENETH OMAR BARROSO QUIEL**  
Representante Legal de la empresa  
**DESARROLLO AGRICOLA DE AMERICA, S.A.**

E. S. M.

Señor Barroso:

Por medio de la presente, de acuerdo a lo establecido en el artículo 43 de Decreto Ejecutivo 123 del 14 de agosto de 2009, modificado por el Decreto Ejecutivo de 155 de agosto de 2011, le solicitamos **primera** información aclaratoria al Estudio de Impacto Ambiental (EsIA) Categoría I, titulado **"CONSTRUCCIÓN DE GALERAS PARA CRIANZA, CEBAS Y SACRIFICIO DE POLLOS"**, a desarrollarse en el corregimiento de Chiriquí, Distrito de David, Provincia de Chiriquí, que consiste en lo siguiente:

1. Al momento de la inspección, se indicó que los desechos sólidos (estiércol, viseras, aves muertas y plumas) de las galeras serían sepultadas en alguna parte del terreno, mientras tanto en el punto **5.7.1) Sólidos**, se hace mención a lo siguiente: *Etapas de operación: Durante la fase de operación los desechos que se generen serán los que resulten del proceso de cría y engorde de aves dentro de las galeras, tales como aves muertas (siguiendo con todas las normas de bioseguridad establecidas); y los residuos de las galeras como lo es el estiércol, aves muertas recolectadas en las camas, vísceras y plumas no serán incineradas, serán depositados en bolsas plásticas para su posterior retiro al vertedero municipal del distrito de David...* Por lo tanto deberá:
  - a) **Indicar**, el volumen de matanza de aves por semana.
  - b) **Indicar**, el método a utilizar para el manejo de los desechos (aves muertas, viseras, estiércol.) y si el método es sepultar los desechos indicar:
    - a) El tratamiento previo al momento de enterrar los desechos (estiércol, viseras, aves muertas y plumas).
  - c) **Presentar**, las coordenadas del lugar a utilizar para enterrar los desechos sólidos.
2. En el punto **5.2) Ubicación geográfica incluyendo mapa en escala 1:50,000 y coordenadas UTM o geográficas del polígono del proyecto**. El mapa presentado no coincide con la ubicación del proyecto. Por lo tanto deberá:
  - a.) **Presentar**, el mapa con la ubicación correcta del proyecto.

KQ/NR/lr

David, Via Red Gray  
Provincia de Chiriquí  
Tel.: (507) 500-0922

3. En la página 27 del EsIA presentado, en el punto 5.6.1 Necesidades de servicios básicos (agua, energía, aguas servidas, vías de acceso, transporte público), se describe lo siguiente: "El agua: el promotor tramitara una concesión de agua, de un pozo existente dentro de la propiedad... Por lo tanto se le solicita lo siguiente:
- Georreferenciar, el área probable donde se ubicará el pozo.

Además, queremos informarle que transcurridos quince (15) días del recibo de la nota, sin que haya cumplido con lo solicitado, se tomará la decisión correspondiente, según lo establecido en el Decreto Ejecutivo "Por el cual se reglamenta el Capítulo III del Título II del Texto Único de la Ley 41 del 1 de Julio de 1998 General de Ambiente de la República de Panamá"

Atentamente,

  
LEDA KRISLLY QUINTERO  
Directora Regional,  
Ministerio de Ambiente - Chiriquí



<b>MI AMBIENTE</b>	
HOY <u>02 de Septiembre</u> DE <u>2009</u>	
SIENDO LAS <u>3:15</u> DE LA <u>tarde</u>	
NOTIFIQUE POR ESCRITO A: <u>Roneth</u>	
<u>Roneth</u>	DE LA DOCUMENTACIÓN
<u>Notificación</u>	RETRUO POR: <u>4-732-1712</u>

  
RQ/NP/lr

David, Vía Red Gray  
Provincia de Chiriquí  
Tel.: (507) 500-0922



David, 03 de septiembre de 2020.



Señores

DEPARTAMENTO DE EVALUACIÓN DE IMPACTO AMBIENTAL  
DIRECCIÓN REGIONAL DE CHIRIQUÍ  
MINISTERIO DE AMBIENTE  
E. S. D.

Por este medio, yo **KENETH OMAR BARROSO QUIEL** con cedula de identidad personal **4-100-1579 (persona natural)**, en calidad de Representante Legal de la sociedad promotora **DESARROLLO AGRICOLA DE AMERICA, S.A.**, registrada en el folio No. 802694 del Registro Público de Panamá, PROMOTOR del Estudio de Impacto Ambiental CAT-I, denominado **CONSTRUCCIÓN DE GALERAS PARA CRIANZA, CEBAS Y SACRIFICIO DE POLLOS**, me notifico por escrito de la Nota Aclaratoria **DRCH-AC-1538-08-2020 (del 20 de agosto de 2020)** y autorizo al Ingeniero **CHRISTOPHER GONZALEZ R.**, con cedula de identidad personal No. 4-732-1712 a que retire dicho documento.

Atentamente,

**KENETH OMAR BARROSO QUIEL**  
**Representante Legal**  
**DESARROLLO AGRICOLA DE AMERICA, S.A.**



Yo, **Glendy Castillo de Osigian**  
**Notaria Pública Tercera del Circuito de Chiriquí**  
con cedula 4-728-2468  
**CERTIFICO**

Que la(s) firma(s) estampada(s) de: **Keneth Omar Barroso Quiel** con cedula **4-100-1579**

Que aparece(n) en este documento han sido verificada(s) contra fotocopia(s) de la cédula(s) de la cual doy fe, junto con los testigos que suscriben

David, **03 de septiembre de 2020**  
  
**Licda. Glendy Castillo de Osigian**  
Notaria Pública Tercera

Testigo

Testigo



REPÚBLICA DE PANAMÁ  
TRIBUNAL ELECTORAL

Christopher  
Gonzalez Rodriguez



NOMBRE USUAL:  
FECHA DE NACIMIENTO: 13-MAR-1984  
LUGAR DE NACIMIENTO: CHIRIQUÍ, DAVID  
SEXO: M TIPO DE SANGRE:  
EXPEDIDA: 06-MAY-2011 EXPIRA: 06-MAY-2021

4-732-1712



Christopher Gonzalez

TE TRIBUNAL  
ELECTORAL

4-732-1712



NI00GZ960DHU4K

Fiel copia de  
su original

3-9-2020  
X Paulina Gonzalez



**MINISTERIO DE AMBIENTE  
DIRECCIÓN REGIONAL DE CHIRIQUÍ  
SECCIÓN DE EVALUACIÓN DE IMPACTO AMBIENTAL  
INFORME TÉCNICO DE INSPECCIÓN  
AL SITIO DONDE SE DESARROLLARA EL EsIA CAT. I:  
“CONSTRUCCIÓN DE GALERAS PARA CRIANZA, CEBA Y SACRIFICIO DE  
POLLOS”**

**I. DATOS GENERALES**

<b>PROYECTO:</b>	CONSTRUCCIÓN DE GALERAS PARA CRIANZA, CEBA Y SACRIFICIO DE POLLOS
<b>PROMOTOR:</b>	DESARROLLO AGRICOLA DE AMERICA, S.A.
<b>UBICACIÓN DEL PROYECTO:</b>	CORREGIMIENTO DE CHIRIQUÍ, DISTRITO DE DAVID, PROVINCIA DE CHIRIQUÍ.
<b>FECHA DE LA INSPECCIÓN:</b>	10 DE AGOSTO DE 2020
<b>FECHA DEL INFORME:</b>	11 DE AGOSTO DE 2020
<b>PARTICIPANTES EN LA INSPECCIÓN:</b>	<b>POR EL PROMOTOR:</b> Eduardo Rivera y Cristopher González. <b>Por Sección de Evaluación de Imp. Ambiental:</b> Licenciados Alains Rojas, Lesly Ramírez.

**II. OBJETIVO DE LA INSPECCIÓN TECNICA**

Verificar las características del área de desarrollo de la actividad, obra o proyecto, tomando como referencia la información presentada en el Estudio de Impacto Ambiental.

**III. BREVE DESCRIPCIÓN DEL PROYECTO**

El proyecto denominado: “**CONSTRUCCIÓN DE GALERAS PARA CRIANZA, CEBA Y SACRIFICIO DE POLLOS**”, consiste en el levantamiento de una estructura (galera), dividida en cinco (5) cubículos, área de salida de cooler y dos (2) baños, en donde se desarrollarán las etapas de cría, ceba (engorde) y sacrificio de pollos para el consumo humano. La galera (ya establecida) tendrá capacidad para 2,5000 pollos, con una rotación (producción) cada cuatro (4) meses. La finca tiene un total de 6 has + 3,415.43 m<sup>2</sup>, de las cuales se utilizará una (1) hectárea para el proyecto, el tamaño de la galera será de aproximadamente 55 m<sup>2</sup> (15.26 m de lacho x 3.61 m de ancho), y los 9,945 m<sup>2</sup> restantes serán utilizados para el pastoreo de los pollos.

## METODOLOGÍA DE LA INSPECCIÓN TÉCNICA

El día 7 de agosto de 2020, se coordina la inspección al proyecto “**CONSTRUCCIÓN DE GALERAS PARA CRIANZA, CEBAS Y SACRIFICIO DE POLLOS**”, a través de llamada al el equipo consultor, donde se llega al acuerdo de realizar la inspección el día 10 de agosto en horas de la mañana .El punto de encuentro fue en el súper centro el Progreso en donde se nos dirigió hacia el proyecto por la carretera hacia Punta Tierra.

Se dio inicio a la inspección del proyecto, “**CONSTRUCCIÓN DE GALERAS PARA CRIANZA, CEBAS Y SACRIFICIO DE POLLOS**” a las 10:00 a.m. en conjunto con el consultor ambiental (Eduardo Rivera), por parte de la sección de Evaluación de Impacto Ambiental (Alains Rojas, Lesly Ramírez).

### IV. RESULTADOS DE LA INSPECCIÓN TÉCNICA

- **Descripción del recorrido durante la inspección**

El día 10 de agosto de 2020, a las 11:00 a.m., el personal técnico Sección de Evaluación de Impacto Ambiental de la Regional de Chiriquí, inició el recorrido por el área contemplada para el desarrollo del proyecto en evaluación.

A continuación, se presentan los puntos georreferenciados en campo del día de la inspección.

Cuadro 1. Coordenadas

PUNTO	ESTE	NORTE
1	360109.58	923857.36
2	360103.10	923912.42
3	360025.91	923835.58
4	360020.60	923872.98

- **Identificación de los componentes ambientales observados**

-**Suelo:** el área del proyecto presenta una topografía plana.

- **Agua:** dentro del área del proyecto no se observó ninguna fuente hídrica dentro de la misma.

-**Fauna:** La fauna muy escasa solo se observaron algunas aves.

-**Flora:** en el terreno donde se realizara el proyecto no presenta vegetación ya que ha sido utilizada anteriormente para fines agropecuarios.



- **Hallazgos y Observaciones durante la inspección**

**-Observación 1:** Se observó en campo que el proyecto ha iniciado su fase de construcción en el desarrollo de las Galeras. (Según el promotor hace 5 años construyeron las galeras)

**-Observación 2:** En cuanto a la vegetación existente, en el área donde se desarrollara el proyecto, no presenta vegetación ya que el área anteriormente ha sido impactada para fines agropecuarios.

**-Observación 3:** las coordenadas presentadas dentro del Estudio de Impacto Ambiental, indica un área mayor que la indicada en el recorrido durante la inspección.

**-Observación 4:** Al realizar la inspección se pudo observar dentro del polígono del proyecto que el mismo no presenta ninguna fuente hídrica dentro del mismo.

## V. Conclusiones

- Al momento de la visita de campo se evidenció que el proyecto ha iniciado su fase de construcción ya que hace 5 años las galeras fueron construidas.
- Se verificaron los principales puntos de afectación, principalmente las áreas de influencia directa.

## Recomendaciones

- Remitir informe a la Sección de Asesoría Legal por inicio de obra sin contar con la aprobación del EsIA.
- Continuar con el proceso de evaluación del EsIA.

## INFORME ELABORADO POR:

  
**Lesly Ramírez**  
 Técnica Evaluadora

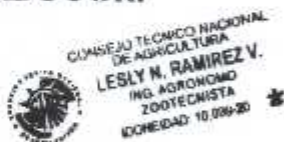

## REVISADO POR:

  
**Nelly Ramos**  
 Jefa de la Sección De Evaluación de  
 Impacto Ambiental

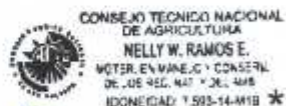

  
**Lic. Krislly Quintero**  
 Directora Regional  
 Ministerio de Ambiente - Chiriquí



## VI. ANEXO 2. EVIDENCIA FOTOGRÁFICA



**Figura 1.** Vista panorámica del proyecto “CONSTRUCCIÓN DE GALERAS PARA CRIANZA, CEBAS Y SACRIFICIO DE POLLOS” (Galera ya construida). Corregimiento de Chiriquí, distrito de David, provincia de Chiriquí, julio 2020. **Fuente:** L. Ramírez



**Figura 2.** Vista panorámica del proyecto “CONSTRUCCIÓN DE GALERAS PARA CRIANZA, CEBAS Y SACRIFICIO DE POLLOS” (Galera ya construida). Corregimiento de Chiriquí, distrito de David, provincia de Chiriquí.





**Figura 3.** Vista de la vegetación existente dentro del área del proyecto **“CONSTRUCCIÓN DE GALERAS PARA CRIANZA, CEBAS Y SACRIFICIO DE POLLOS”**. Corregimiento de Chiriquí, distrito de David, provincia de Chiriquí.



**Figura 4.** Vista de la topografía del área del proyecto **“CONSTRUCCIÓN DE GALERAS PARA CRIANZA, CEBAS Y SACRIFICIO DE POLLOS”**. Corregimiento de Chiriquí, distrito de David, provincia de Chiriquí.



**Figura 5.** Coordenadas presentadas en el Esla del proyecto **CONSTRUCCIÓN DE GALERAS PARA CRIANZA, CEBAS Y SACRIFICIO DE POLLOS.** Corregimiento de Chiriquí, distrito de David, provincia de Chiriquí.  
Fuente: Google Earth



**Figura 6.** Puntos de las coordenadas tomadas durante la inspección en campo del área a construir del proyecto **CONSTRUCCIÓN DE GALERAS PARA CRIANZA, CEBAS Y SACRIFICIO DE POLLOS.** Corregimiento de Chiriquí, distrito de David, provincia de Chiriquí.  
Fuente: Google Earth.



**SECCIÓN DE EVALUACIÓN DE IMPACTO AMBIENTAL**

David, 07 de septiembre, de 2020  
Nota SEIA-060-09-2020

Magister  
**Zairi Ponce**  
Jefa- Sección de Asesoría Legal  
Ministerio de Ambiente- Chiriquí  
En. Su. Despacho.

**Mgter. Ponce:**

Adjunto para los fines pertinentes, el Informe Técnico de Inspección al sitio donde se desarrollará el EsIA cat. I **"CONSTRUCCIÓN DE GALERAS PARA CRIANZA, CEBA Y SACRIFICIO DE POLLOS"**, ubicado en el corregimiento de Chiriquí, Distrito de David, provincia de Chiriquí, por haber iniciado fase de construcción sin la aprobación previa del Estudio de Impacto Ambiental, para los trámites respectivos.

De Usted, Atentamente,

  
**Lidia Nelly Ramos**

Jefa de la Sección de Evaluación de Impacto Ambiental  
Ministerio de Ambiente-Chiriquí

MR/nr

Archivos / Expediente



MINISTERIO DE AMBIENTE **RECIBIDO**  
Por: Zairi  
Fecha: 9/9/20 2:23pm  
ASESORÍA LEGAL  
DIRECCIÓN REGIONAL DE CHIRIQUÍ

David, Vía Red Gray  
Provincia de Chiriquí  
Tel.: (507) 500-0922