

PREVENCION, PREPARACION Y RESPUESTA ANTE EMERGENCIAS EMPRESA CREMACIONES GLORIA DIVINA			
PRESENTACIÓN			
<p>El plan de Prevención y Preparación para afrontar emergencias que presenta CREMACIONES GLORIA DIVINA consiste en un conjunto de estrategias anticipadas, elaboradas gracias a un trabajo colectivo que comprende las políticas, la organización, normas y procedimientos que debe tener la empresa, para prevenir y disminuir los niveles de riesgo ante una situación de emergencia que afecten las personas, los recursos, los procesos productivos y el medio ambiente, incluyendo actividades que deben ser administradas de una manera adecuada y eficiente, tales como la formulación y ejecución de programas, planes y proyectos relacionados con: la adopción de medidas tendientes a prevenir y mitigar los efectos que las diferentes amenazas (internas o externas) puedan generar. Incluye acciones relacionadas con la legislación, la organización para afrontar situaciones de emergencia, las acciones relacionadas con los planes operativos de emergencia, la capacitación, el entrenamiento, el suministro de los recursos necesarios para hacer frente a una emergencia y la recuperación del proceso productivo en el menor tiempo posible, con acciones que disminuyan el lucro cesante y la susceptibilidad a sufrir nuevos efectos dañinos en el futuro.</p>			
REQUISITOS LEGALES			
<p>Cualquier máquina, aparato, instrumento, herramienta o instalación utilizada en el trabajo. No 26238 Gaceta Oficial Digital, miércoles 11 de marzo de 2009 34 Artículo El presente reglamento rige en lo que respecta a la prevención de riesgos para proteger la seguridad y la salud en el trabajo en todo el territorio nacional, en desarrollo del Decreto de Gabinete Nº 68 de 31 de marzo de 1970 sobre los Riesgos Profesionales, y en concordancia con lo dispuesto en el Código de Trabajo, la Ley Nº 51 de 27 de Diciembre de 2005 y demás normas complementarias. Artículo</p> <p>Los empleadores y trabajadores, públicos y privados, están obligados a observar el cumplimiento de las disposiciones del presente reglamento en sus respectivos centros de trabajo. Artículo</p> <p>La Caja de Seguro Social velará por el cumplimiento de este reglamento y deberá coordinar con el Ministerio de Trabajo y Desarrollo Laboral, el Ministerio de Salud y colaborará con el Ministerio de Comercio e Industrias, en los aspectos que sean pertinentes.</p> <p>Artículo 5. El presente reglamento, tiene por objetivo el mejoramiento de las condiciones y medio ambiente de trabajo, para la prevención de accidentes y enfermedades profesionales, promoviendo así la seguridad y la salud de los trabajadores mediante el desarrollo de actividades y la aplicación de medidas necesarias conducentes a eliminar o reducir los factores de riesgo en el puesto de trabajo relacionados con carga física, diseño de espacios, lugares, higiene, carga mental y factores relacionados con la organización y contenido, así como aspectos del ambiente físico de trabajo en todo el territorio nacional.</p>			
OBJETIVO GENERAL			
<p>Disminuir los niveles de Riesgo de cada una de las amenazas existentes en CREMACIONES GLORIA DIVINA , mediante un plan de Prevención y Mitigación, que permita la reducción de la Vulnerabilidad existente en cada uno de los componentes del sistema productivo.</p>			
OBJETIVOS ESPECIFICOS			
<ul style="list-style-type: none">• Conformar los grupos en los diferentes niveles organizativos, que permitan la participación de las personas en la prevención y control de emergencias como cultura organizacional.• Analizar las diferentes amenazas de tipo natural, tecnológico y antrópico que pueden afectar las personas, recursos, procesos productivos y medio ambiente.• Determinar la vulnerabilidad sistemas y procesos, las personas y los recursos estructurales y no estructurales.• Establecer los niveles de riesgo para cada una de las amenazas.• Implementar un plan de prevención y mitigación que intervenga la amenaza y la vulnerabilidad administrativa, las personas y los recursos estructurales y no estructurales.• Realizar un inventario de recursos básicos a tener dentro de la instalación con miras a atender una posible emergencia.• Definir una estructura organizacional básica para prevención y atención de emergencias.• Estructurar unos procedimientos básicos a seguir en caso de emergencia de forma que permitan al personal auto protegerse en caso de una emergencia.• Identificar las posibles rutas de evacuación que le permita a los ocupantes de las instalaciones la huida oportuna en caso de una emergencia• Estructurar y aplicar el programa de señalización para emergencias.• Determinar un sistema de notificación interna y externa que permita una respuesta rápida, oportuna y efectiva ante emergencias.• Establecer un mecanismo de protección ante las amenazas internas para las personas y bienes, mediante un plan de evacuación.• Diseñar un plan de respuesta rápida, oportuna y organizada, para el control de emergencias generadas por las amenazas existentes, mediante cadenas de intervención.• Ejecutar un plan de capacitación y entrenamiento para todos los grupos y personas, que garantice el conocimiento del plan y el cumplimiento de las acciones preventivas y de control para emergencias.• Evaluar el plan mediante la ejecución de simulaciones y simulacros, que permitan la implementación de acciones correctivas del plan.			
1. PLANEAR			
NOMBRE DE LA EMPRESA	CREMACIONES GLORIA DIVINA	FECHA	01/04/21

ACTIVIDAD ECONOMICA		CREMACION DE CUERPOS HUMANOS							
DIRECCIÓN PRINCIPAL		Corozal Provinica de Panama			PERSONA ENCARGADA		iRIANS VERGARA		
TELEFONO					TURNO DIURNO		lunes a viernes de 08:00 am a 5:00pm a		
TRABAJADORES FIJOS		3	TRABAJADORES ROTATIVOS			0			
LÍMITES									
		NORTE							
OCCIDENTE							ORIENTE		
		SUR							
DESCRIPCIÓN DE LAS INSTALACIONES									
NUMERO DE NIVELES		2			SERVICIOS PÚBLICOS		Agua potable, energia y gas.		
NUMERO DE ENTRADAS		2			NUMERO DE BAÑOS		2		
MATERIAL DEL PISO		baldosa			EQUIPOS DE COMUNICACIÓN		si		
MATERIAL DEL TECHO		Zinc			DETECTORES DE HUMO		si		
MATERIAL DE LAS PAREDES		Concreto			TANQUE DE AGUA		si		
ZONA VEHICULAR		si			PLANTA ELECTRICA		no		
AMENAZAS Y VULNERABILIDAD									
ANTECEDENTES HISTORICOS									
FECHA DEL EVENTO	TIPO DE AMENAZA			AREA LOCATIVA AFECTADA	DAÑOS MATERIALES	NUMERO DE VICTIMAS		MEDIDAS IMPLEMENTADAS	
	NATURAL	SOCIAL	TECNICA			FATALES	NO FATALES		
			Pandemia	Oficinas y parte de produccion	Ninguno	Ninguna	Ninguna	Protocolo de bioseguridad	
IDENTIFICACIÓN DE AMENAZAS									
NATURALES			SOCIALES			TÉCNICAS			
AMENAZA	INTERNA O EXTERNA	FUENTE	AMENAZA	INTERNA O EXTERNA	FUENTE	AMENAZA	INTERNA O EXTERNA	FUENTE	
Avenidas torrenciales	EXTERNA	Naturaleza	Atentado terrorista	EXTERNA		Accidente aéreo	INTERNA O EXTERNA		
Deslizamiento	EXTERNA	Naturaleza	Concentración masiva	EXTERNA		Accidente de tránsito	EXTERNA	Via principal	
Erupciones volcánicas	EXTERNA	Naturaleza	Llamada de amenaza	EXTERNA		Derrame			
Incendio forestal	EXTERNA	Naturaleza	Toma armada	EXTERNA		Explosión			
Inundación	EXTERNA	Naturaleza	Robo, asalto	EXTERNA		Fuga			
Sismo	EXTERNA	Naturaleza		EXTERNA		Incendio	INTERNA	Cables electricos y maquinas	
Tormenta	EXTERNA	Naturaleza		EXTERNA		Intoxicación masiva por alimentos			
Tornado	EXTERNA	Naturaleza		EXTERNA		Inundación (rompimiento de tuberías, de tanques de agua, etc.)	INTERNA	Tuberias	
Tsunami	EXTERNA	Naturaleza		EXTERNA					
Pandemia		Biologica	Emfermedad del Coronavirus	EXTERNA		Virus	EXTERNA	Biologico	
ESCALA DE PROBABILIDAD									

ESCALA DE PROBABILIDAD		DEFINICIÓN		CALIFICACIÓN	
IMPROBABLE		No hay probabilidad de que se presente		1	
POSIBLE		Hasta el presente no ha ocurrido pero no se descarta.		2	
OCASIONAL		Ya se ha presentado mínimo una vez en la dependencia pudiendo llegar a repetirse		3	
FRECUENTE		Se ha presentado en repetidas ocasiones durante los dos últimos años y sé podría presentar con cierta facilidad.		4	
EFECTOS SOBRE LAS PERSONAS					
EFECTOS SOBRE LAS PERSONAS		DEFINICIÓN		CALIFICACIÓN	
LEVES		Al presentarse esta situación no habría personas lesionadas pero se requeriría evacuar y proteger el grupo.		1	
MODERADO		Puede haber algunas personas lesionadas por razones relativas a la situación pero no serian de consideración.		2	
SEVERO		Las lesiones que se presentarían serían de consideración o el número de lesionados seria entre uno y cinco.		3	
CRITICO		Las lesiones que se presentarían serían de extrema gravedad o el número de lesionados seria mas de cinco		4	
EFECTOS SOBRE EL SISTEMA					
EFECTOS SOBRE EL SISTEMA		DEFINICIÓN		CALIFICACIÓN	
NULO		No existen efectos sobre el edificio, los muebles o las operaciones		1	
MINIMO		Afecta acabados de la edificación, menos del 5% de los muebles o mercancía y causa molestias en el		2	
CONSIDERABLE		Daño de vidrios, grietas en acabados y techos en teja, daño de mercancía entre 20% y el 50%,		3	
EXTREMO		Daño estructural serio, daño de más del 50% de muebles o mercancía, imposibilidad de realizar		4	
GRADO DE RIESGO					
GRADO DE RIESGO		VALORES DE LA MULTIPLICACIÓN		COLOR REFERENCIA	
RIESGO ALTO		35 - 64		RIESGO ALTO	
RIESGO MEDIO ALTO		27 - 32		RIESGO MEDIO ALTO	
RIESGO MEDIO		24 - 12		RIESGO MEDIO	
RIESGO BAJO		1 - 8		RIESGO BAJO	
MATRIZ RESUMEN					
AMENAZAS	PROBABILIDAD	EFECTOS SOBRE LAS PERSONAS	EFECTOS SOBRE EL SISTEMA	VULNERABILIDAD	GRADO DE RIESGO
Sismo	3	1	1	3	Bajo
Tormenta	2	1	1	2	Bajo
Robo, asalto	2	1	1	2	Bajo
Accidente aéreo	1	4	4	16	Bajo
Accidente de tránsito	2	3	1	6	Bajo
Incendio	2	1	2	4	Bajo
Inundación (rompimiento de tuberías, de tanques de agua, etc.)	3	1	1	3	Bajo
Pandemia	4	4	4	64	Riesgo alto
				0	
IDENTIFICACIÓN DE RECURSOS					
RECURSOS FÍSICOS					
EQUIPO CONTRA INCENDIO	CANTIDAD	UBICACIÓN EN LA EMPRESA		FECHA DE VENCIMIENTO	
Extintores tipo ABC	1	VELACION		lunes, 1 de noviembre de 2021	
ELEMENTOS DEL BOTIQUIN DE PRIMEROS AUXILIOS	CANTIDAD	USOS		FECHA DE VENCIMIENTO	

SULFAPLATA	0	Esta prohibidopor reacciones alergicas	No aplica			
ALGODÓN	1	Una docena, Para pequeñas heridas de raspones	No aplica			
ISOPOS	1	Una docena, Para pequeñas heridas de raspones	No aplica			
BAJA LENGUAS	0	No se tiene	No aplica			
CURITAS	0	Una docena, Para Proteccion de las manos	No aplica			
GUANTES	1	Una docena, Para pequeñas heridas de raspones	No aplica			
MICROPORO	1	Una docena, Para pequeñas heridas de raspones	No aplica			
GASA	1	Una docena, Para pequeñas heridas de raspones	No aplica			
TIJERA	1	Para cortar gasas, microporo, vendas	No aplica			
VENDA DE TELA	1	Una docena, Para pequeñas heridas de raspones	No aplica			
VENDA TRIAGULAR	1	Una docena, Para pequeñas heridas de raspones	No aplica			
LIBRETA	1	1 para apunte	No aplica			
LAPICERO	1	1 para apunte	No aplica			
LINTERNA	1	1	No aplica			
ALCOHOL	1	para heridas especificos	jueves, 11 de noviembre de 2021			
AGUA DESTILADA	0	No se tiene	viernes, 12 de noviembre de 2021			
CAJA DE FOSTOROS Y ENCENDEDORES	1	1	No aplica			
OTROS EQUIPOS	CANTIDAD	UBICACIÓN EN LA EMPRESA	FECHA DE VENCIMIENTO (SI APLICA)			
Camillas	0	No se tiene	No aplica			
Alarma de incendio	1	No se tiene	No aplica			
Bombas de agua	0	No se tiene	No aplica			
Equipos Autocontenidos	0	No se tiene	No aplica			
Equipo de protección personal contra incendios	0	No se tiene	No aplica			
Equipo de respiración autónoma	0	No se tiene	No aplica			
Equipos Hazmat	0	No se tiene	No aplica			
Gabinetes dotados	0	No se tiene	No aplica			
Monitoreo de sensores remoto	0	No se tiene	No aplica			
Monitoreo de sensores dentro de la empresa	0	No se tiene	No aplica			
Pulsadores de alarma contra incendio	1	No se tiene	No aplica			
Sensores de humo	1	cada piso	No aplica			
Siamesas o Y griegas	0	No se tiene	No aplica			
Sistema de rociadores automáticos	1	cada piso	No aplica			
Tanques de reserva de agua	0	No se tiene	No aplica			
Plantas eléctricas	0	No se tiene	No aplica			
2. HACER						
RECURSOS HUMANOS						
NOMBRE	AREA		FUNCIÓN			
Byron Fon	Operación		COMITÉ DE EMERGENCIAS O JEFE DE BRIGADA			
Irians vergara	administrador		BRIGADA DE EMERGENCIAS			
GRUPOS DE AYUDA EXTERNA						
NOMBRE	AREA		TELEFONO			
BOMBEROS	TODA LA EMRESA		103			
POLICIA NACIONAL	TODA LA EMRESA		104			
SERVICIO DE EMERGENCIAS	TODA LA EMRESA		911			
SINAPROC	TODA LA EMRESA		*335			
GRUPOS DE AYUDA MUTUA						
EMPRESA	SECTOR ECONOMICO	DIRECCIÓN	TELEFONO	TIEMPO DE REACCIÓN EN	CONTACTO	FINALIDAD DE LA AYUDA

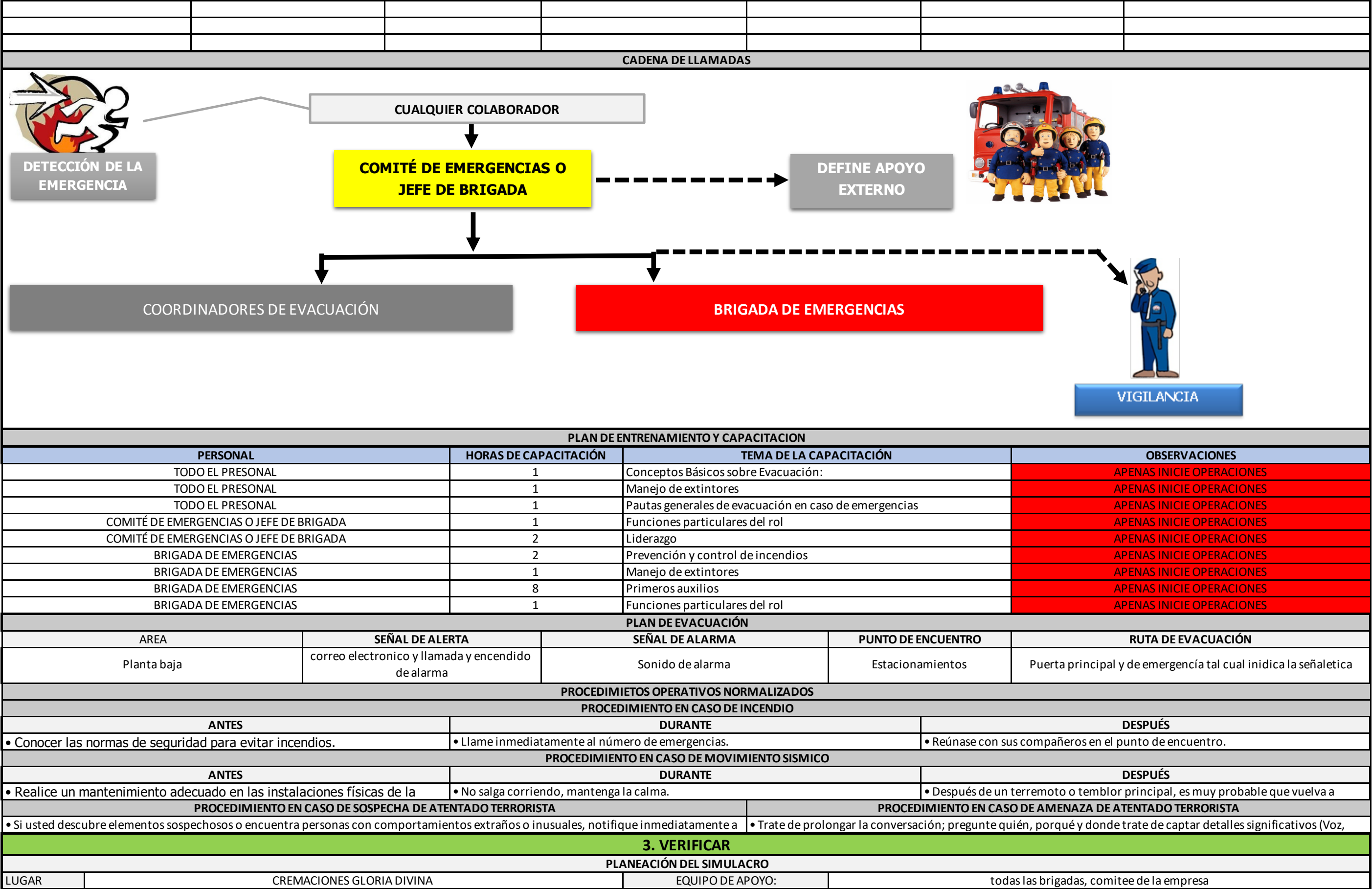

3. VERIFICAR

PLANEACIÓN DEL SIMULACRO

LUGAR	CREMACIONES GLORIA DIVINA	EQUIPO DE APOYO:	todas las brigadas, comitee de la empresa
-------	---------------------------	------------------	---

ALCANCE	Planta baja y planta alta					Comité de emergencias:		OPERADOR					
FECHA	1 de mayo 2021			HORA	9:00 a. m.		Brigadistas:		BYRON FUG				
OBJETIVO:	Cpacitar a las personas referente a las mendas de evacuación en caso de sismo					Coordinadores de evacuación		IRIANS VERGARA					
						Observadores		si					
TIPO DE SIMULACRO						RECURSOS NECESARIOS							
Escritorio		Rescate				Guantes	Botas	Casco	Gafas	Mascarilla	Equipo de alturas		
Primeros Auxilios		Incendios				x			x	x	no	no	
Atentados		Mixto				Chalecos	Brazaletes de brigada		Trajes	Autocontenido	Otros		
Sismo	x	Matpel				x	x		x				
EXTINTORES NECESARIOS						GUION						HORA	
A	BC	ABC	CO2	SOLKAFLAM	K	a las 09:00 se encenderá la alarma en la empresa							
		x				y los corrdinadores informarán y guiaran la ruta de evacuacion							
EQUIPOS DE EMERGENCIAS						hacia el punto de reunion de los estacionmientos							
LINTERNAS	RADIO		CAMILLAS	BOTIQUÍN	INMOVILIZADORES	y luego se realizará el conteo en menos							
				x		de 20 minutos despues del sonido de la alarma							
EVALUACIÓN DEL SIMULACRO													
LUGAR						OBSERVACIONES GENERALES							
ALCANCE													
FECHA				HORA									
OBJETIVO:													
ASPECTOS EVALUADOS													
1													
2													
3													
4													
ASEPCTO A EVALUAR		DEFICIENTE		BUENO		EXCELENTE		RECOMENDACIONES					
Tiempo de respuesta													
Organización													
Coordinación interna													
Coordinación Externa													
Distribución responsabilidades													
Funcionamiento como equipos													
Aplicación de protocolos													
Medidas de seguridad													
Solución de imprevistos													
Uso de equipos y herramientas													
Administración de recursos													
Cierre de Operaciones													
Evaluación de la situación													
Indicación de escena controlada													
OTROS: Cuales													
AUDITORIA													
ASPECTO AUDITAR				EXISTE		NO EXISTE		EXISTE PARCIALMENTE		OBSERVACIONES			
1. Existe una Presentación del Plan de Emergencias				x									
2. Existe una política de Salud y Seguridad Ocupacional, de emergencias o ambiental				x									
3. Existen uno objetivos definidos respecto al tema de Emergencias				x									
4. Existe una justificación definida para el tema de emergencias				x									
5. Existe un diagnóstico de amenazas y vulnerabilidad que				x									
5.1. Antecedentes históricos				x									
5.2. Amenazas y calificación de la amenaza				x									
5.3. Inventario de recursos				x									

5.4. Calificación de las Amenazas	x			
5.5. Calificación de la vulnerabilidad	x			
6. Existe una estructura organizacional definida para Emergencias y	x			
6.1. Comité de Emergencias	x			
6.2. Coordinadores de Evacuación	x			
6.3. Brigada de Emergencias	x			
7. Existe un Plan Operativo en casos de Emergencias				
7.1. Sistemas de Alerta y Alarma		x		
7.2. Rutas de Evacuación	x			
7.3. Señalización	x			
7.4. Punto de encuentro		x		
7.5. Puesto de Mando Unificado (P.M.U.)	x			
7.6. Centro de Atención y Clasificación de Heridos (C.A.C.H.)		x		
7.7. Otro Sistemas				
Apoyo externo				
8. Existe un Plan educativo de los grupos de apoyo		x		
9. Existe un plan de Mitigación que incluya la amenaza, la fuente y la practica de seguridad implementada	x			
10. Existen Indicadores de gestión o impacto para el tema de emergencias	x	x		

4. ACTUAR						
ACCIONES PREVENTIVAS Y CORRECTIVAS						
TIPO DE AMENAZA	TIPO DE MEDIDA		INTERVENCIÓN	RESPONSABLE	FECHA DE LA INTERVENCIÓN	
	PREVENTIVA	CORRECTIVA			INICIAL	FINAL
Innundaciones	canalizaciones limpias	plan de Limpieza de canales	Plan de mantinimiento de drenajes, desagues			
Sismo	Infraestructuras antisismo	señalizaciones	colocación de letreros de punto de encuentro.			
Coronavirus	Utilización de Protección y medidas de bioseguridad	Implementacion de comité de Higiene	presupuesto anual para equipos de proteccion respiratorio, facial, agentes desinfectantes guantes y establecimiento del comitee			
Incendios	Verificación de sistemas electricos , mantenimiento e inspección de bomberos	revisión de manuales operativos actualuzaciones de documentacion e establecimiento de brigadas y entrenamientos por año , adicional los extintores deben estar en optimas condiciones	Utilización de extintor si es posible si no llamar bomberos a la brevedad una vez evacuado el sitio	PENDIENTE POR ASIGANR UNA VEZ SE INICIE OPERACIONES		