

MINISTERIO DE AMBIENTE  
DIRECCION DE INFORMACION AMBIENTAL

Tel. 500-0855 – Ext. 6715/6047

MEMORANDO – DIAM – 0499 – 2021

**Para:** Domiluis Domínguez E.  
Director de Evaluación de Impacto Ambiental

*Diana G. Laguna*

**De:** Diana Laguna  
Directora de Información Ambiental

**Asunto:** Verificación de coordenadas

**Fecha:** Panamá, 26 de mayo de 2021

|  |                           |
|--|---------------------------|
| REPÚBLICA DE PANAMÁ<br>— GOBIERNO NACIONAL —                     | MINISTERIO DE<br>AMBIENTE |
| DEPARTAMENTO DE<br>EVALUACIÓN DE ESTUDIO<br>DE IMPACTO AMBIENTAL |                           |
| RECIBIDO   |                           |
| Por: <i>C. Pineda</i>  |                           |
| Fecha: <i>26 de mayo de 2021</i>                                 |                           |
| Hora: <i>12:36 p</i>   |                           |

En respuesta al **MEMORANDO-DEEIA-0327-1905-2021**, en seguimiento al MEMORANDO-DEEIA-0610-1512-2020, donde solicita que se genere una cartografía que permita determinar la ubicación del proyecto categoría II denominado "ACONDICIONAMIENTO DE TERRENO PARA FUTURO DESARROLLO-MILLA 9-FASE 11", le informamos lo siguiente:

Con los datos proporcionados se generó un dato lineal (segmento de la quebrada S/N, dentro del proyecto) con una longitud de 160.6 m; un polígono (Zona de protección de la quebrada) con una superficie de 3,368.14 m<sup>2</sup> y un radio (de 100 metros) el cual abarca una superficie de 3 ha + 1,374.94 m<sup>2</sup>, y los mismos se encuentran fuera del Sistema Nacional de Áreas Protegidas.

De acuerdo a la Cobertura Boscosa y Uso de la Tierra, año 2012, el proyecto se ubica en las categorías de vegetación herbácea y área poblada.



PROVINCIA Y DISTRITO DE PANAMÁ, CORREGIMIENTO DE ERNESTO C. CAMPOS, PROYECTO CATE. II, "ACOND. TERRENO PARA FUTURO DESARROLLO-MILLA 9-FASE 11".

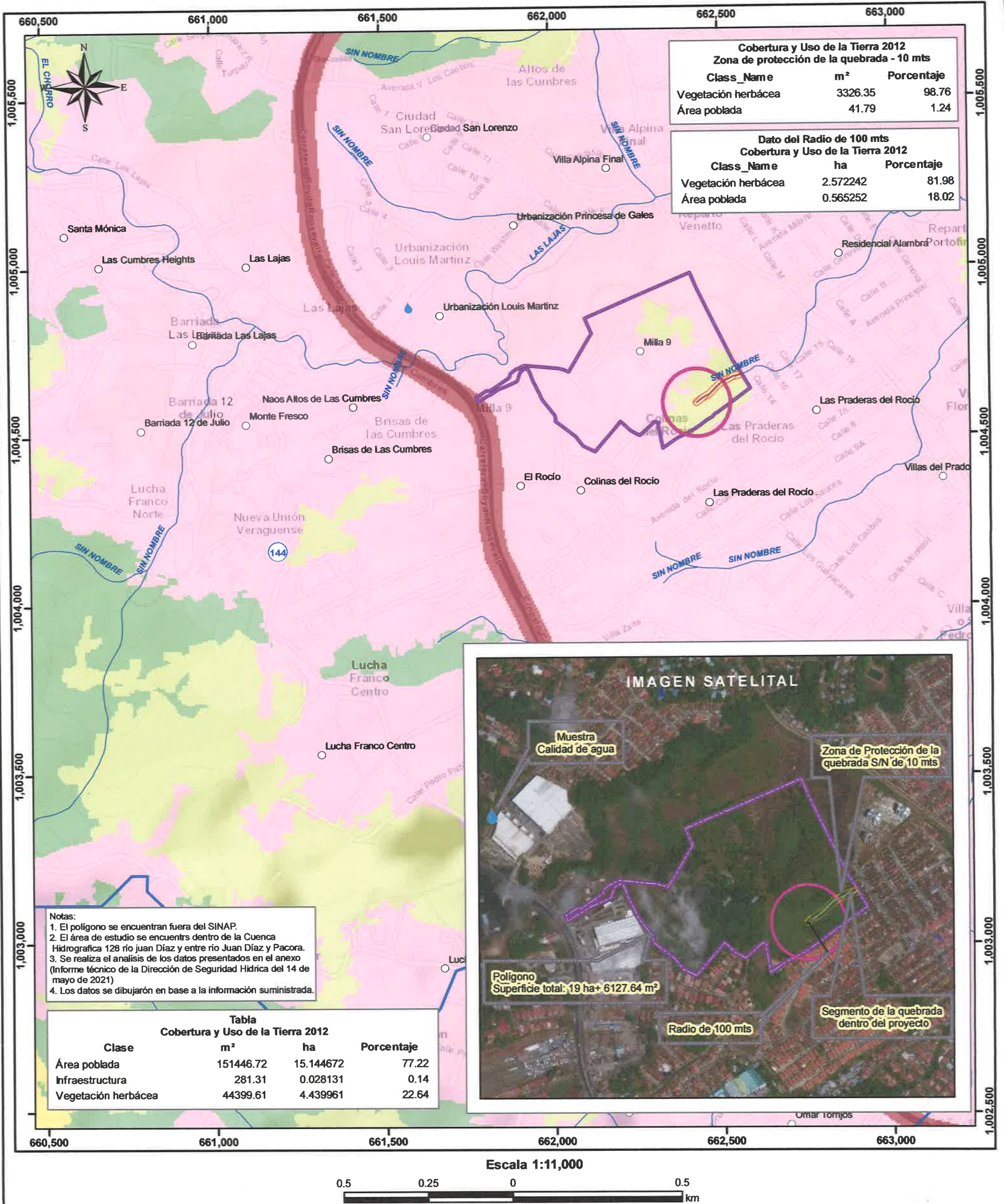

- LEYENDA**
- Lugares Poblados
  - Muestra de agua
  - Segmento de la quebrada dentro proyecto
  - Ríos y quebradas
  - ▭ Polígono
  - ▨ Zona de Protección de la quebrada
  - ▭ Radio

- Cobertura y Uso de la Tierra 2012**
- ▭ Infraestructura
  - ▭ Vegetación herbácea
  - ▭ Área poblada

**Sistema de Referencia Espacial:**  
Sistema Geodésico Mundial de 1984  
Proyección Universal Transversal  
de Mercator - Zona 17 Norte

**Ministerio de Ambiente**  
Dirección de Información Ambiental  
Departamento de Geomática

**Fuentes:**  
- Instituto Nacional de Estadística y Censo  
- Ministerio de Ambiente  
- Memorando-DEEIA-0327-1905-2021  
SeguimientoDEEIA-0610-1512-2020