

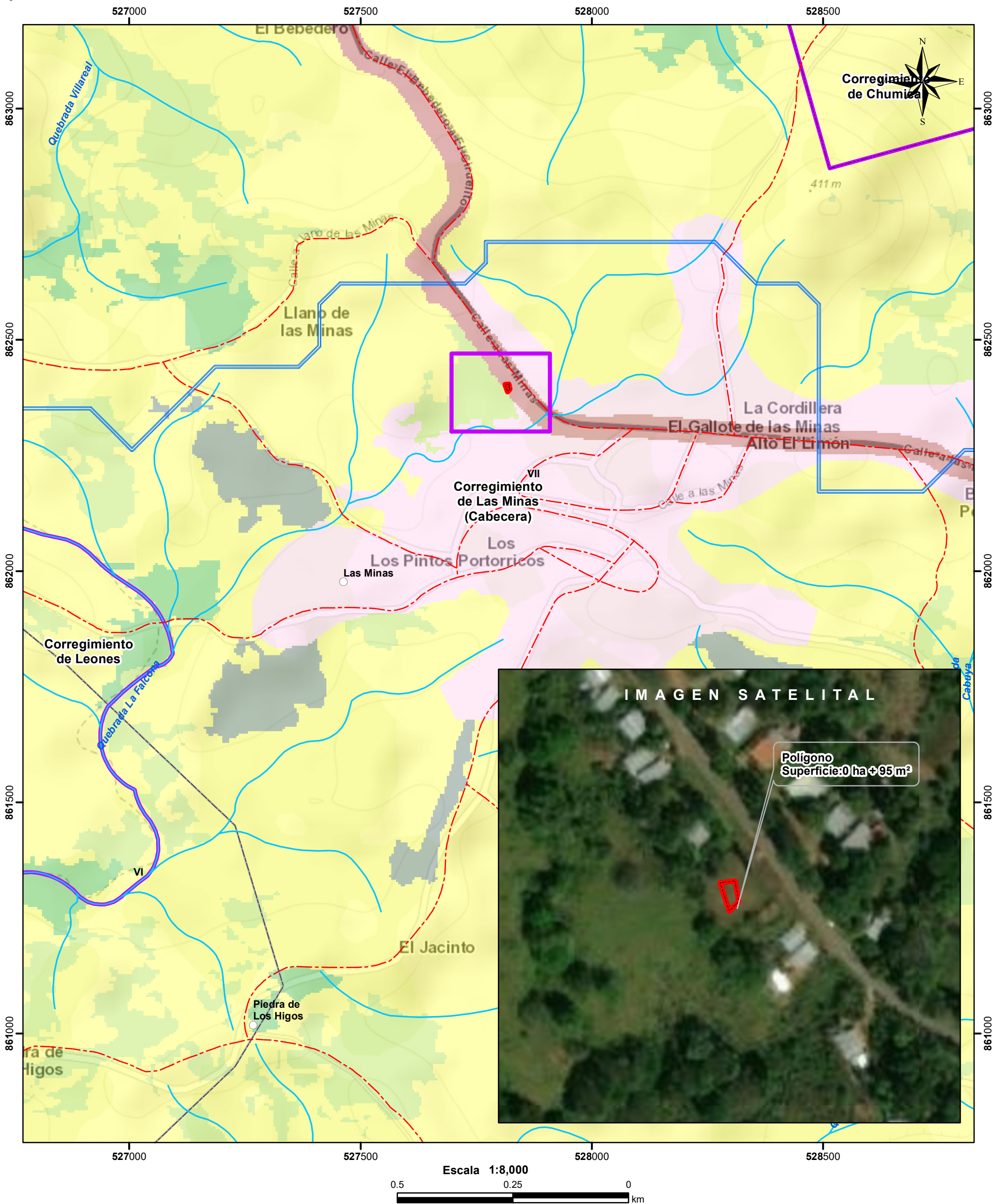

REPÚBLICA DE PANAMÁ CORREGIMIENTO DE LAS MINAS (CAB), DISTRITO DE LAS MINAS,
PROVINCIA DE HERREA- PROYECTO HOSTAL DOÑA BELLA

MINISTERIO DE AMBIENTE



○ Lugares Poblados	Cobertura y Uso de la Tierra 2012
~~~~~ Ríos y quebradas	■ Bosque latifoliado mixto maduro
- - - Red Vial	■ Bosque latifoliado mixto secundario
▭ Polígono	■ Bosque plantado de coníferas
▭ Cuenca hidrográfica	■ Infraestructura
▭ Límite de Corregimientos	■ Pasto
▭ Límite de Capacidad Agrológica	■ Rastrojo y vegetación arbustiva
	■ Área poblada

- Notas:
1. El polígono se dibujó en base a las coordenadas proporcionadas..
  2. El proyecto se ubica fuera de los límites del SINAP.
  3. El proyecto se ubica en la cuenca hidrográfica No. 128 (Río La villa).
  4. El polígono se ubica al 100% en la categoría de "infraestructura" según la cobertura y uso de la tierra 2012.
- Capacidad Agrológica**
- VII No arable, con limitaciones muy severas, aptas para pastos, bosques, tierras de reserva.

**Sistema de Referencia Espacial:**  
Sistema Geodésico Mundial de 1984  
Proyección Universal Transversal de Mercator  
Zona 17 Norte

**Ministerio de Ambiente**  
**Dirección de Información Ambiental**  
**Departamento de Geomática**

Fuente:

- Instituto Nacional de Estadística y Censo
- Ministerio de Ambiente
- Imagen ESRI
- Expediente: DRHE-I-T-18-2021