

**MINISTERIO DE AMBIENTE  
DIRECCION DE INFORMACION AMBIENTAL**

Tel. 500-0855 – Ext. 6715/6047

**MEMORANDO – DIAM – 0546 – 2021**

**Para:** Domiluis Domínguez E.  
Director de Evaluación de Impacto Ambiental

*Diana G. Laguna C.*

**De:** Diana Laguna  
Directora

**Asunto:** Verificación de Coordenadas

**Fecha:** Panamá, 8 de junio de 2021

		<b>MINISTERIO DE AMBIENTE</b>	
<b>REPÚBLICA DE PANAMÁ</b> GOBIERNO NACIONAL			
<b>DEPARTAMENTO DE EVALUACION DE ESTUDIO DE IMPACTO AMBIENTAL</b>			
<b>RECIBIDO</b>			
Por	<i>[Signature]</i>		
Fecha	<i>8 de Junio de 2021</i>		
Hora	<i>10:26 am</i>		

En respuesta al Memorando **DEEIA-0308-1205-2021**, donde se solicita una cartografía para determinar la ubicación del proyecto categoría II, titulado “**RANCHO K**”, le informamos lo siguiente:

Con la información proporcionada, se generaron seis (6) datos puntuales denominados Monitoreo de Ruido, Prospección arqueológica, Inventario forestal, Calidad de aire, Pozos, Monitoreo de suelo. También se generaron seis (6) polígonos:

- Polígono completo con una superficie de 37 ha + 3, 284.33 m<sup>2</sup>.
- Polígono donde habrá construcción con una superficie de 28 ha + 2, 638.87 m<sup>2</sup>.
- Polígono sin intervención con una superficie de 9 ha + 0086.14 m<sup>2</sup>.
- Biodigestor y área de infiltración con una superficie de 1,517.20 m<sup>2</sup>.
- Área de estación de combustible con una superficie de 8,006.93 m<sup>2</sup>.
- Vado Peatonal con una superficie de Superficie 748.31 m<sup>2</sup>.

Los datos puntuales y los polígonos se encuentran fuera de los límites del Sistema Nacional de Áreas Protegidas.

De acuerdo a la Cobertura Boscosa y Uso de la Tierra, año 2012:

- El polígono completo se ubica en las categorías de Bosque latifoliado mixto secundario (84%), Pasto (16%).
- El polígono donde habrá construcción se ubica en las categorías de Bosque latifoliado mixto secundario (80%), Pasto (20%).
- El polígono sin intervención se ubica en las categorías Bosque latifoliado mixto secundario (99%), Pasto (1%).
- El Biodigestor y área de infiltración se ubican en las categorías de Bosque latifoliado mixto secundario (87%), Pasto (13%).
- El área de estación de Combustible se ubica en la categoría de Pasto (100%).
- El Vado Peatonal se ubica en la categoría de Bosque latifoliado mixto secundario (100%)

Según la capacidad Agrológica, los datos puntuales y polígonos se ubican en las categorías tipos III y IV.



PROVINCIA DE PANAMÁ, DISTRITO DE  
 PANAMÁ , CORREGIMIENTO DE PACORA  
 - "RANCHO K, S.A."

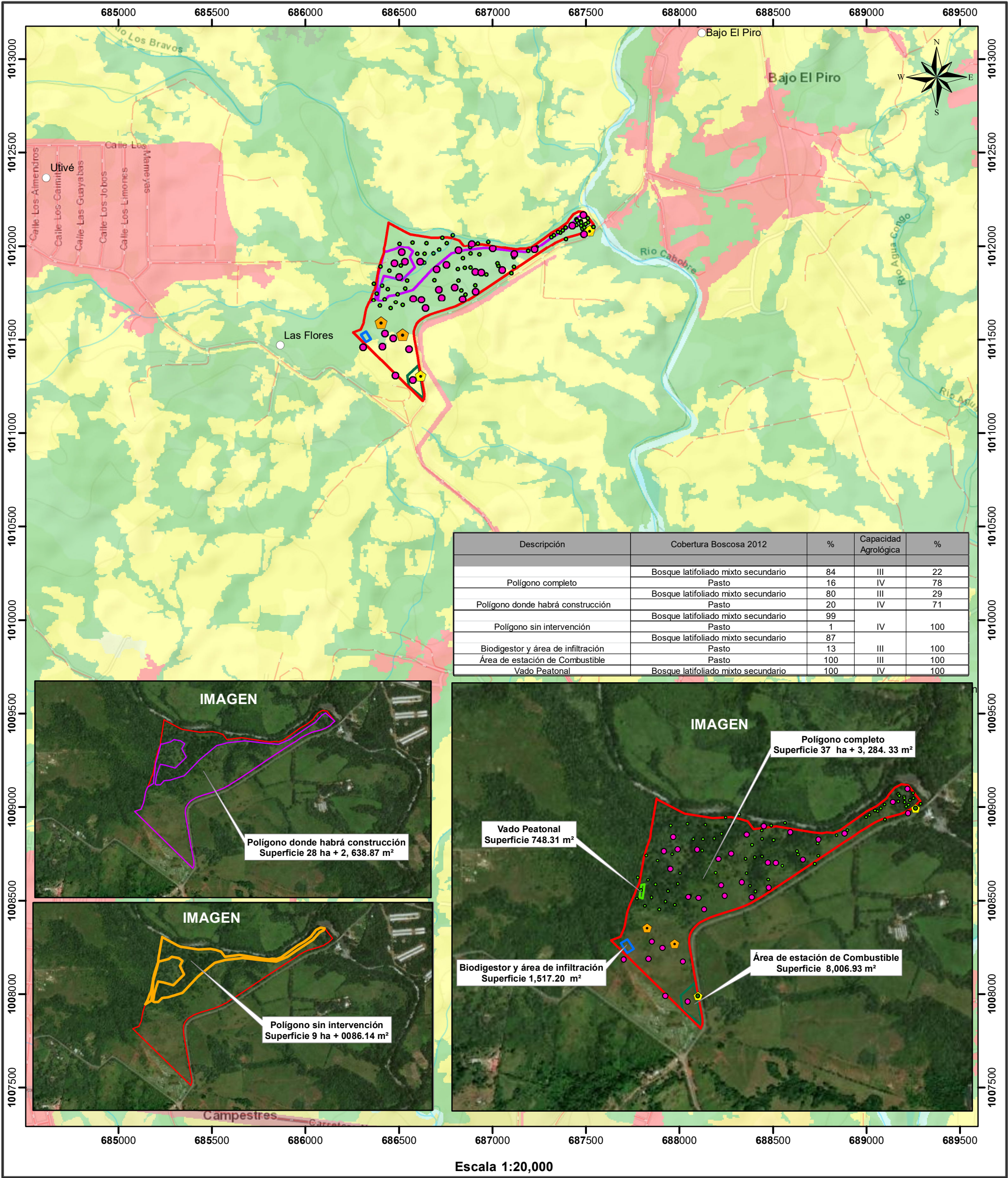

- Lugares Poblados
- Prospección Arqueológica
- Inventario Forestal
- Calidad de aire
- Pozos
- Monitoreo de Suelo
- Red Vial
- Ríos y Quebradas
- Polígono completo
- Polígono donde habrá construcción
- Polígono sin intervención
- Biodigestor y área de infiltración
- Área de estación de combustible
- Vado Peatonal

LEYENDA

Cobertura y Uso de la Tierra 2012

- Arroz
- Bosque latifoliado mixto maduro
- Bosque latifoliado mixto secundario
- Infraestructura
- Otro cultivo anual
- Pasto
- Superficie de agua
- Vegetación baja inundable
- Vegetación herbácea
- Área poblada

Capacidad Agrológica

- III Arable, severas limitaciones en la selección de las plantas, requiere conservación especial o ambas cosas
- IV Arable, muy severas limitaciones en la selección de plantas, requiere un manejo muy cuidadoso o ambas cosas.

Nota:  
1. El polígono se ubica fuera de los límites del SINAP.  
2. El polígono se ubica en la cuenca hidrográfica 146, Río Pacora.  
3. El polígono se dibujó en base a las coordenadas suministradas.

Sistema de Referencia Espacial:  
Sistema Geodésico Mundial de 1984  
Proyección Universal Transversal de Mercator  
Zona 17 Norte

Ministerio de Ambiente  
Dirección de Información Ambiental  
Departamento de Geomática

Fuente:  
- Ministerio de Ambiente  
- Mapa Base ESRI