

**MINISTERIO DE AMBIENTE
DIRECCION DE INFORMACION AMBIENTAL**

Tel. 500-0855 – Ext. 6715/6047

MEMORANDO – DIAM – 0559 – 2021

Para: Domiluis Domínguez E.
Director de Evaluación de Impacto Ambiental

Diana G. Laguna C.

De: Diana Laguna
Directora

Asunto: Verificación de Coordenadas

Fecha: Panamá, 14 de junio de 2021



En respuesta al Memorando **DEEIA-0364-0406-2021**, donde solicita cartografía para determinar la ubicación del proyecto categoría II, titulado “**GRANJA MODELO LOS SANTOS**”, le informamos lo siguiente:

Con los datos proporcionados, se generaron nueve datos puntuales denominados Calidad de aire, Ruido, Calidad de agua, Arqueología, Olfatometría, Individuos registrados, Edificio en desuso, Cancha de baloncesto, Pozo de agua, Gazebo, se generó un (1) polígono lo cual es: Polígono del terreno con una superficie de 28 ha + 9,920.5 m². Los datos puntuales y el polígono se encuentran fuera de los límites del Sistema Nacional de Áreas Protegidas.

De acuerdo a la Cobertura Boscosa y Uso de la Tierra, año 2012:

El polígono se ubica en las categorías de Área poblada (18%), Bosque latifoliado mixto secundario (31%), Infraestructura (1%), Pasto (50%), según la Capacidad Agrológica se ubica en el tipo III.

Adj: Mapa
DL/aodgc/jm/
CC: Departamento de Geomática.

PROVINCIA DE LOS SANTOS, DISTRITO DE LOS SANTOS, CORREGIMIENTO DE LA VILLA DE LOS SANTOS CABECERA- "GRANJA MODELO LOS SANTOS".

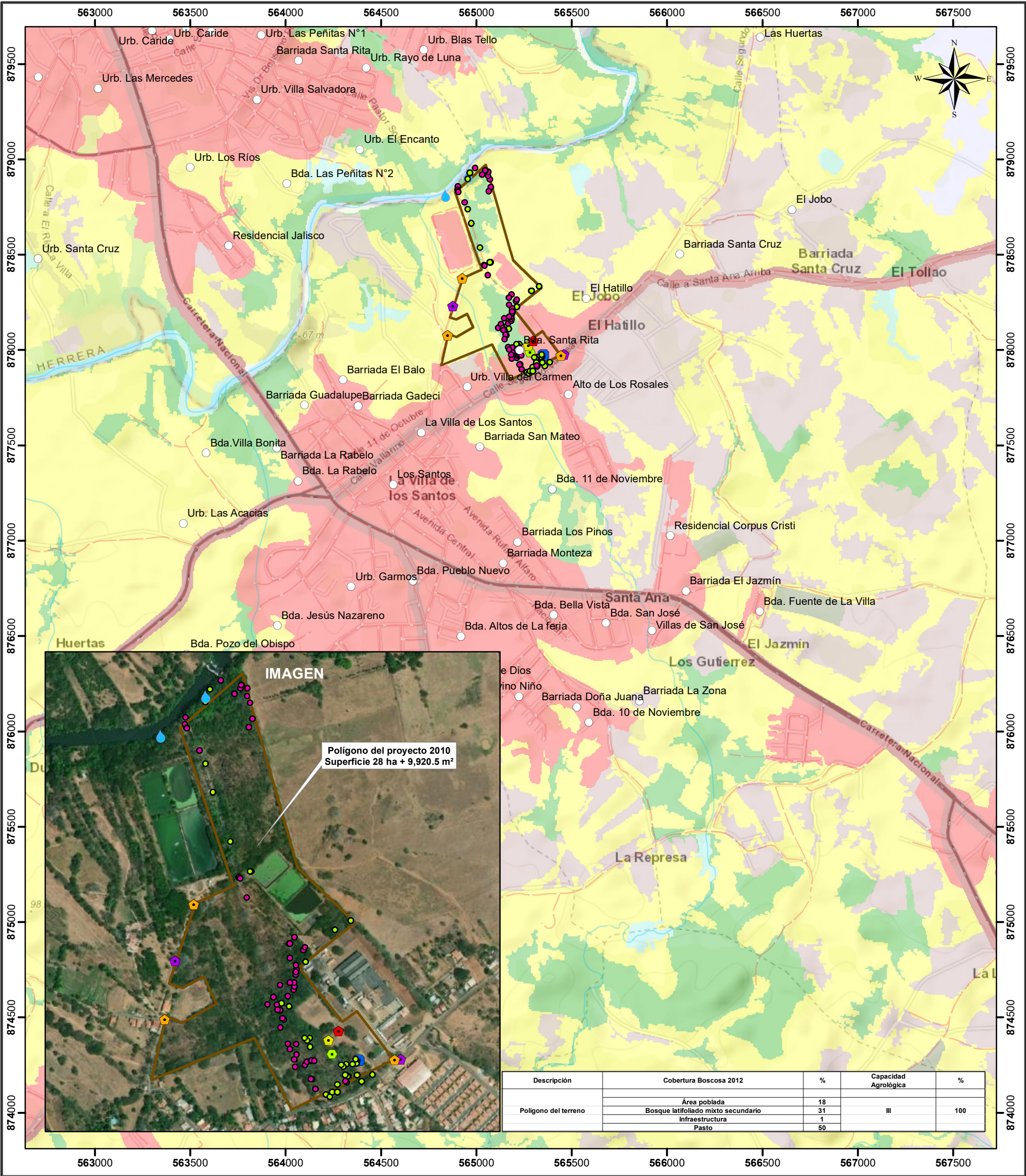

Escala 1:20,000

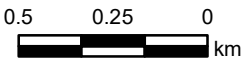

LEYENDA

- Lugares Poblados
- Arqueología
- Individuos_registrados
- Calidad de agua
- Olfatometría
- Calidad de aire y ruido
- Edificio en desuso
- Cancha de Baloncesto
- Pozo de agua
- Gazebo
- Red Vial
- Ríos y Quebradas
- Polígono del terreno

- Cobertura y Uso de la Tierra 2012**
- Afloramiento rocoso y tierra desnuda
 - Arroz
 - Bosque latifoliado mixto secundario
 - Bosque plantado de latifoliadas
 - Infraestructura
 - Maíz
 - Pasto
 - Rastrojo y vegetación arbustiva
 - Salinera
 - Superficie de agua
 - Área poblada

Capacidad Agrológica

- III Arable, severas limitaciones en la selección de las plantas, requiere conservación especial o ambas cosas.

Nota:
 1. El polígono se ubica fuera de los límites del SINAP.
 2. El polígono se ubica en la cuenca hidrográfica 128, Río La Villa.
 3. El polígono se dibujó en base a las coordenadas suministradas.

Sistema de Referencia Espacial:
 Sistema Geodésico Mundial de 1984
 Proyección Universal Transversal de Mercator
 Zona 17 Norte

Ministerio de Ambiente
 Dirección de Información Ambiental
 Departamento de Geomática

Fuente:
 - Ministerio de Ambiente
 - Mapa Base ESRI