

MINISTERIO DE AMBIENTE  
DIRECCION DE INFORMACION AMBIENTAL

Tel. 500-0855 – Ext. 6715/6047

GEOMATICA-EIA-CAT I-0154-2021



De: **Alex O. De Gracia C.**  
**Jefe del Departamento de Geomática**

Fecha de solicitud: **25 DE MAYO DEL 2021**

Proyecto: **“GALERA PARA LA FABRICACIÓN DE VIGAS”**

Categoría: **I**

Provincia: **PANAMÁ**

Distrito: **PANAMÁ**

Corregimiento: **ERNESTO CORDOBA CAMPOS**

Técnico Evaluador solicitante: **KARLA GONZALEZ**

Dirección Regional de: **PANAMÁ NORTE**

**Observaciones (hallazgos o información que se debe aclarar):**

En respuesta a la solicitud del día 25 de mayo del 2021, vía correo electrónico, donde se solicita generar una cartografía que permita determinar la ubicación del proyecto de Estudio de Impacto Ambiental, categoría I, denominado **“GALERA PARA LA FABRICACIÓN DE VIGAS”**, le informamos lo siguiente:

Con los datos proporcionados se generó dos polígonos; el primero denominado “Polígono” (1ha + 6199m<sup>2</sup>), el segundo denominado “Campamento y oficinas administrativas” (379.6 m<sup>2</sup>) y un dato puntual denominado “Tanque Séptico”. Los mismos se ubican fuera de los límites del Sistema Nacional de Áreas Protegidas.

De acuerdo a la Cobertura y Uso de la tierra 2012, los datos se ubican en las categorías de Área poblada, Bosque latifoliado mixto secundario y Rastrojo y vegetación arbustiva, Bosque latifoliado Mixto; y según la Capacidad Agrológica se ubica en el tipo VI (No arable, con limitaciones severas, aptas para pastos, bosques, tierras de reservas.).

Técnico responsable: **Amarilis Yudith Tugrí**

Fecha de respuesta: **2 DE JUNIO DEL 2021**

Adj; Mapa  
aodgc/at

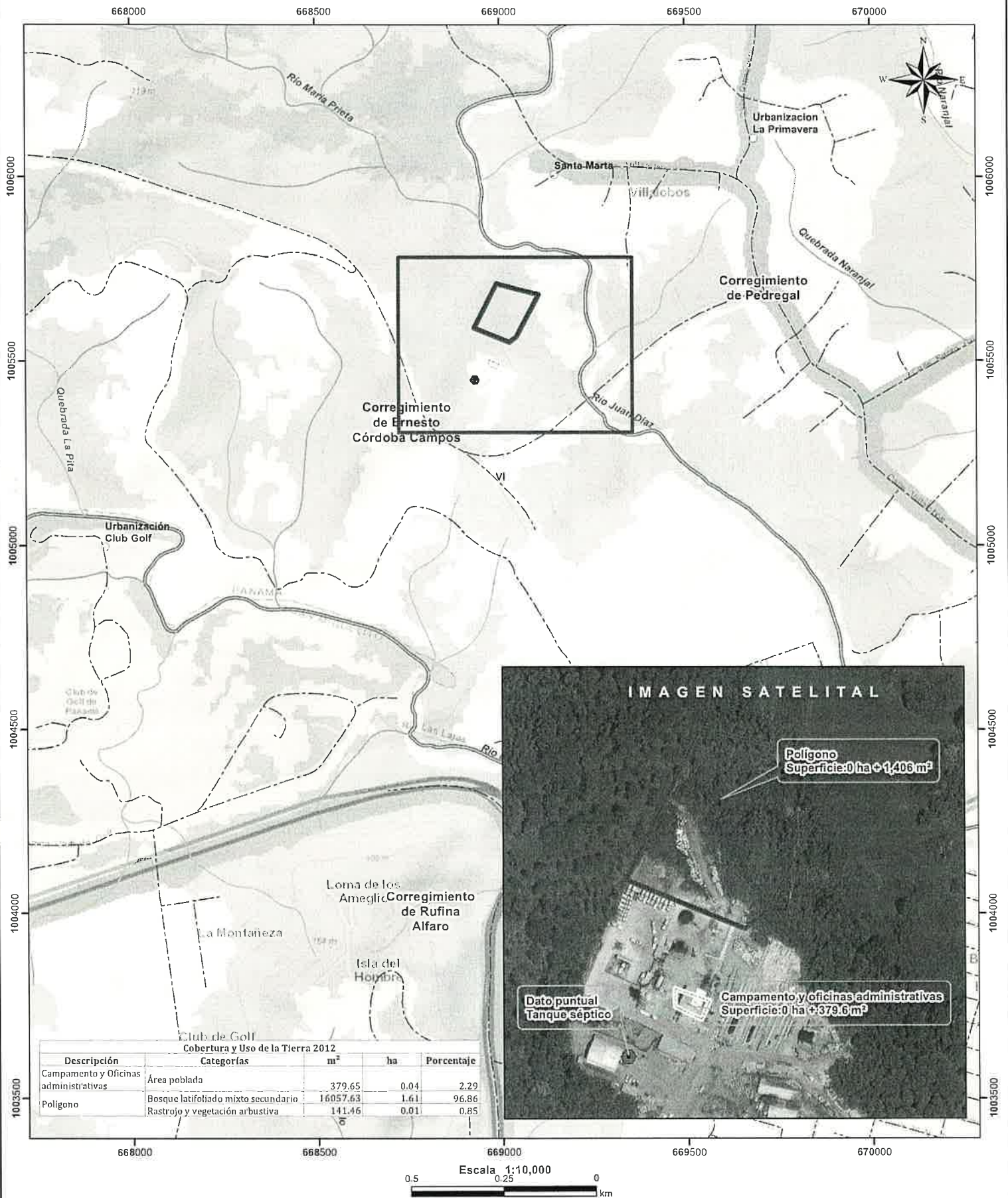

LEYENDA

Cobertura y Uso de la Tierra 2012

- Tanque séptico
- Lugares Poblados
- Ríos y quebradas
- Red Vial
- Campamento y Oficinas administrativas
- Polígono
- Cuenca hidrográfica
- Límite de Corregimientos
- Límite de Capacidad Agrológica
- Bosque latifoliado mixto maduro
- Bosque latifoliado mixto secundario
- Infraestructura
- Pasto
- Rastrojo y vegetación arbustiva
- Superficie de agua
- Vegetación herbácea
- Área poblada

- Notas:
- Los Polígonos se dibujaron en base a las coordenadas proporcionadas...
  - El proyecto se ubica fuera de los límites del SINAP.
  - El proyecto se ubica en la cuenca hidrográfica No. 144 (Río Juan Díaz).

Capacidad Agrológica  
[VI] No arable, con limitaciones severas, aptas para pastos, bosques, tierras de reservas.

Sistema de Referencia Espacial:  
Sistema Geodésico Mundial de 1984  
Proyección Universal Transversal de Mercator  
Zona 17 Norte

Ministerio de Ambiente  
Dirección de Información Ambiental  
Departamento de Geomática

Fuente:  
- Instituto Nacional de Estadística y Censo  
- Ministerio de Ambiente  
- Imagen ESRI  
- Expediente: DRPN-NA-SEEIA-010-2021

