

MINISTERIO DE AMBIENTE
DIRECCION DE INFORMACION AMBIENTAL

Tel. 500-0855 – Ext. 6715/6047

GEOMATICA – EIA – CAT I – 0138 – 2021



De: **Alex O. De Gracia C.**
Jefe del Departamento de Geomática

Fecha de solicitud: **19 DE MAYO DEL 2021**

Proyecto: **“PLAZA LOCALES COMERCIALES”**

Categoría: **I**
Provincia: **PANAMÁ**
Distrito: **PANAMÁ**
Corregimiento: **CHILIBRE**

Técnico Evaluador solicitante: **KARLA GONZALEZ**
Dirección Regional de: **PANAMÁ NORTE**

Observaciones (*hallazgos o información que se debe aclarar*):

En respuesta a la solicitud del día 19 de mayo del 2021, vía correo electrónico, donde se solicita generar una cartografía que permita determinar la ubicación del proyecto de Estudio de Impacto Ambiental, categoría I, denominado “PLAZA LOCALES COMERCIALES”, le informamos lo siguiente:

Con los datos proporcionados se generó un polígono (675m²). El mismo se ubica fuera de los límites del Sistema Nacional de Áreas Protegidas.

De acuerdo a la Cobertura y Uso de la tierra 2012, los datos se ubican al 100% en la categoría de área poblada; según el Uso Propuesto - Ley 21, se ubica en la categoría de área de vivienda – baja densidad; y según la Capacidad Agrológica se ubica en el tipo VII (No arable, con limitaciones muy severas, aptas para pastos, bosques, tierras de reserva).

Técnico responsable: **Amarilis Yudith Tugrí**
Fecha de respuesta: **25 DE MAYO DEL 2021**

Adj: Mapa
aodgc/at/ma

CC: Departamento de Geomática.

CORREGIMIENTO DE CHILIBRE, DISTRITO Y PROVINCIA DE PANAMÁ - PROYECTO PLAZA LOCALES COMERCIALES

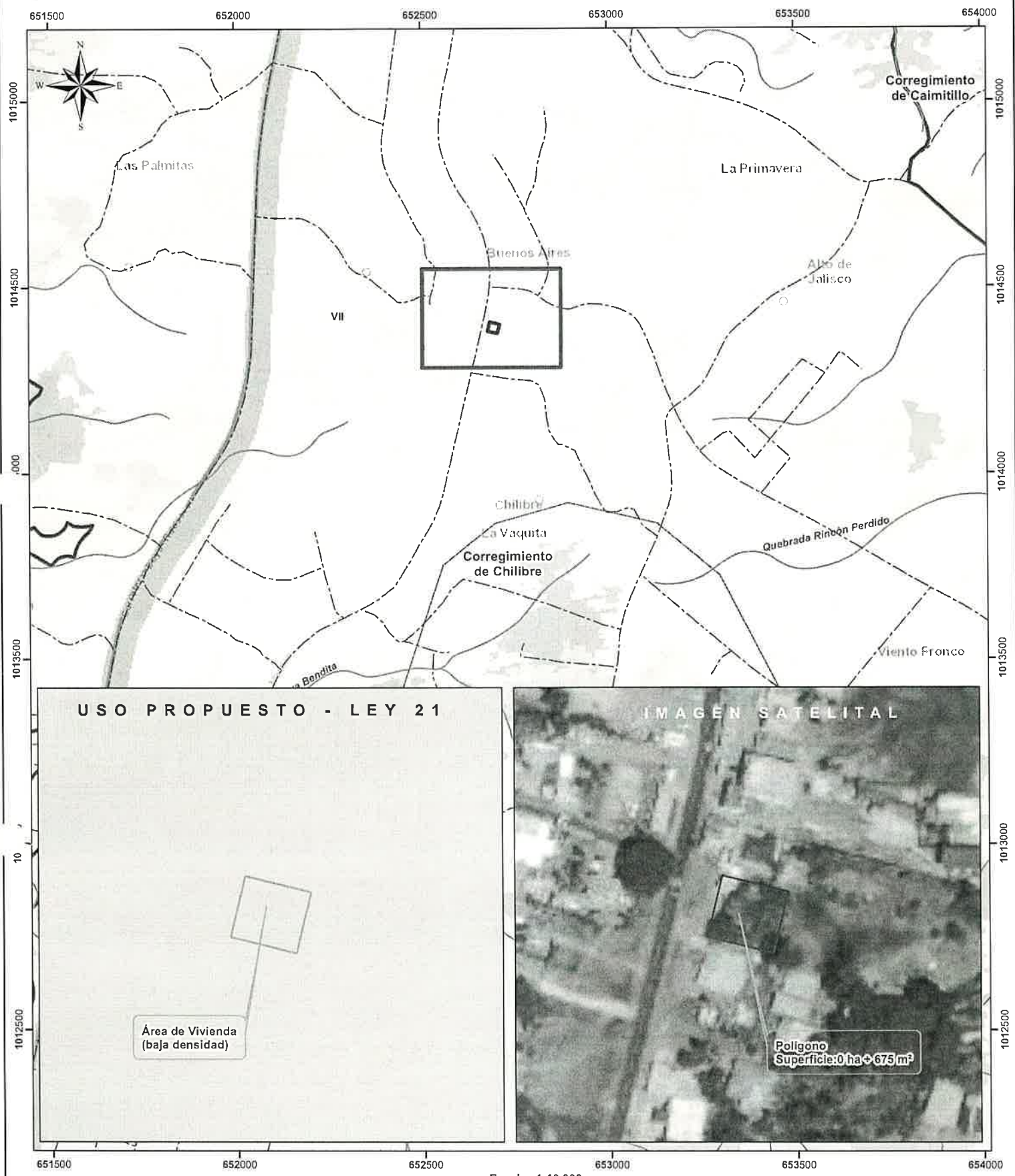

Escala 1:10,000
0.5 0.25 0 km

LEYENDA



- Lugares Poblados
 - Ríos y quebradas
 - ▭ Polígono
 - ▭ Cuenca Hidrográfica
 - ▭ Límite de Corregimientos
 - ▭ Límite de Capacidad Agrológica
 - Uso Propuesto Ley 21
 - ▭ Vivienda - baja densidad
- Cobertura y Uso de la Tierra 2012**
- ▭ Bosque latifoliado mixto secundario
 - ▭ Bosque plantado de latifolias
 - ▭ Infraestructura
 - ▭ Pasto
 - ▭ Rastrojo y vegetación arbustiva
 - ▭ Vegetación herbácea
 - ▭ Área poblada

Notas:

1. El polígono se dibujó en base a las coordenadas proporcionadas.
2. El proyecto se ubica fuera de los límites del SINAP.
3. El proyecto se ubica en la cuenca hidrográfica No. 115 (Canal de Panamá).
4. De acuerdo al uso propuesto por la ley 21 se ubica en la categoría de área de vivienda - baja densidad.

Capacidad Agrológica

VII No arable, con limitaciones muy severas, aptas para pastos, bosques, tierras de reserva.

Sistema de Referencia Espacial:
Sistema Geodésico Mundial de 1984
Proyección Universal Transversal de Mercator
Zona 17 Norte

Ministerio de Ambiente
Dirección de Información Ambiental
Departamento de Geomática

Fuente:

- Instituto Nacional de Estadística y Censo
- Ministerio de Ambiente
- Imagen ESRI
- Expediente: DRPN-IF-009-2021