

**MINISTERIO DE AMBIENTE  
DIRECCION DE INFORMACION AMBIENTAL**

Tel. 500-0855 – Ext. 6715/6047

**MEMORANDO – DIAM – 0590 – 2021**

**Para:** Domiluis Domínguez E.  
Director de Evaluación de Impacto Ambiental

*Diana G. Laguna C.*

**De:** Diana Laguna  
Directora

**Asunto:** Verificación de Coordenadas

**Fecha:** Panamá, 18 de junio de 2021



En respuesta al Memorando **DEEIA-0366-0706-2021**, donde solicita generar una cartografía que permita determinar la ubicación del proyecto correspondiente al estudio de Impacto ambiental categoría II titulado **“EXTRACCIÓN DE MATERIAL TIPO TOSCA”**, le informamos lo siguiente:

Con los datos suministrados se generó un polígono denominado: Polígono del Proyecto con una superficie de 8 ha + 3369 m<sup>2</sup> y un dato Puntual denominado Medición de Ruido estos datos se encuentran fuera de los límites del Sistema Nacional de Áreas Protegidas.

De acuerdo a la Cobertura Boscosa y Uso de la Tierra, año 2012, el dato se ubica en Bosque latifoliado mixto secundario (24.9 %), Otro cultivo anual (51.2%), Pasto (4.1%), Rastrojo y vegetación arbustiva (19.8 %), según la Capacidad Agrológica se ubica en el tipo III (100%).

PROVINCIA COCLÉ DISTRITO DE PENONOMÉ,  
CORREGIMIENTOS DE RÍO GRANDE  
VERIFICACIÓN DE COORDENADAS  
"EXTRACCIÓN DE MATERIAL TIPO TOSCA"

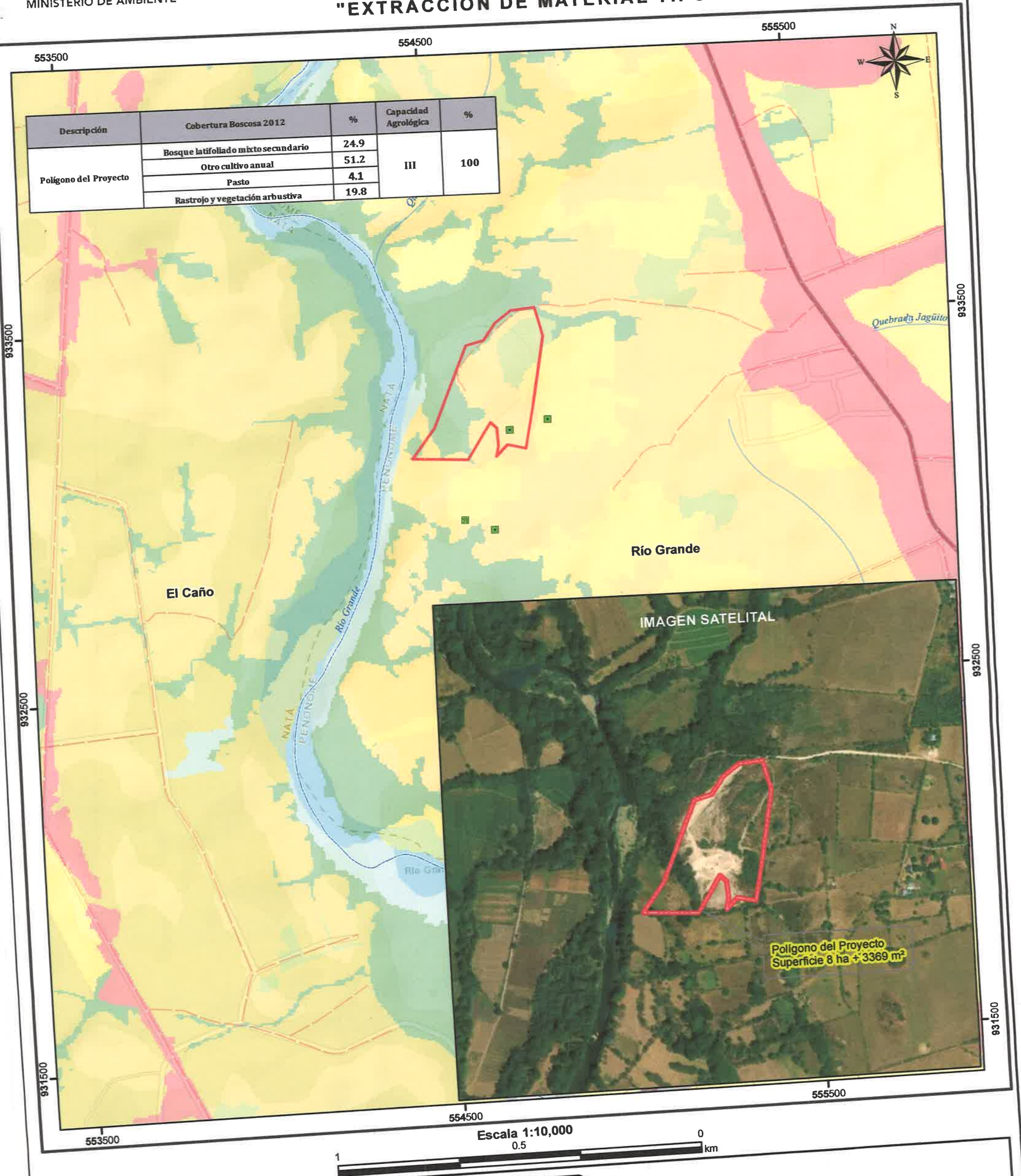

LEYENDA

- Lugares Poblados 2010
- Medición de Ruido
- Red vial
- Ríos y quebradas
- Polígono del Proyecto
- Límites de corregimientos

Nota:  
1. El proyecto se encuentra fuera de los límites del SINAP.  
2. El polígono se encuentran en la Cuenca 134 Río Grande.  
3. Los polígono se verificaron en base a las coordenadas suministradas.

- Cobertura y Uso de la Tierra 2012
- Bosque latifoliado mixto secundario
  - Otro cultivo anual
  - Pasto
  - Rastrojo y vegetación arbustiva
  - Superficie de agua

Capacidad Agrológica

III Arable, severas limitaciones en la selección de las plantas, requiere conservación especial o ambas cosas.

Sistema de Referencia Espacial:  
Sistema Geodésico Mundial de 1984  
Proyección Universal Transversal de Mercator  
Zona 17 Norte

Ministerio de Ambiente  
Dirección de Información Ambiental  
Departamento de Geomática

Fuentes:  
- Instituto Nacional de Estadística y Censo  
- Ministerio de Ambiente  
- Imagen ESRI  
- Memorando DEEIA-0366-0706-2021

